

**TESIS**

**PENGARUH PEMBERIAN TABURIA DAN SUSU FORMULA  
TERHADAP PERUBAHAN KADAR HEMOGLOBIN DAN  
STATUS GIZI KURANG PADA BALITA UMUR 6 – 24 BULAN**

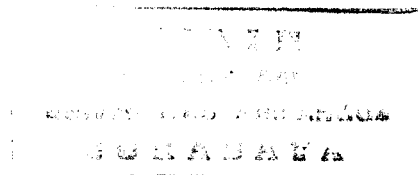

**MUHAMMAD HAYAT  
NIM 101214153047**

**UNIVERSITAS AIRLANGGA  
FAKULTAS KESEHATAN MASYARAKAT  
PROGRAM MAGISTER  
PROGRAM STUDI ILMU KESEHATAN MASYARAKAT  
SURABAYA  
2014**

**PENGARUH PEMBERIAN TABURIA DAN SUSU FORMULA  
TERHADAP PERUBAHAN KADAR HEMOGLOBIN DAN  
STATUS GIZI KURANG PADA BALITA UMUR 6 – 24 BULAN**

**TESIS**

**Untuk memperoleh gelar Magister Kesehatan (M.Kes.)  
Minat Studi Gizi Kesehatan masyarakat  
Program Studi Ilmu Kesehatan Masyarakat  
Fakultas Kesehatan Masyarakat  
Universitas Airlangga**

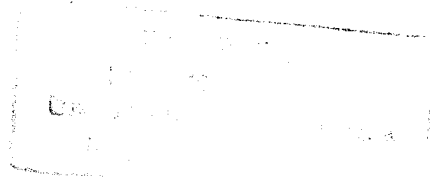

**Oleh:**

**MUHAMMAD HAYAT  
NIM 101214153047**

**UNIVERSITAS AIRLANGGA  
FAKULTAS KESEHATAN MASYARAKAT  
PROGRAM MAGISTER  
PROGRAM STUDI ILMU KESEHATAN MASYARAKAT  
SURABAYA  
2014**

## PENGESAHAN

Dipertahankan di depan Tim Penguji Tesis  
Minat Studi Gizi Kesehatan Masyarakat  
Program Studi Ilmu Kesehatan Masyarakat  
Fakultas Kesehatan Masyarakat Universitas Airlangga  
dan diterima untuk memenuhi persyaratan guna memperoleh gelar  
Magister Kesehatan (M.Kes.)  
Pada tanggal 21 Agustus 2014

Mengesahkan

Universitas Airlangga  
Fakultas Kesehatan Masyarakat

Dekan,

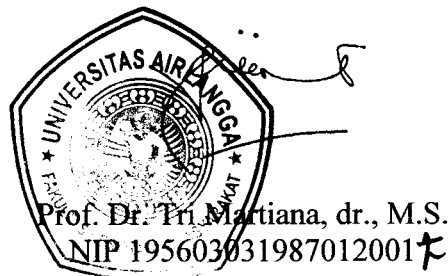

Tim Penguji :

- Ketua : Prof. Kuntoro, dr., M.PH., Dr.PH  
Anggota : 1. Prof.Bambang W, dr., M.S., M.CN., Ph.D., Sp.GK  
2. Dr. Merryana A., S.KM., M.Kes.  
3. Dr. Roedi Irawan, dr., Sp.A(K)., M.Kes.  
4. Sri Andari E., S.KM., M.M

## PERSETUJUAN

### TESIS

Diajukan sebagai salah satu syarat untuk memperoleh gelar  
Magister Kesehatan (M.Kes.)  
Minat Studi Gizi Kesehatan Masyarakat  
Program Studi Ilmu Kesehatan Masyarakat  
Fakultas Kesehatan Masyarakat  
Universitas Airlangga

Oleh:

**MUHAMMAD HAYAT**  
NIM 101214153047

Menyetujui,

Surabaya, 18 Agustus 2014

Pembimbing Ketua



Prof. Bambang W, dr., M.S., M.CN., Ph.D., Sp.GK.  
NIP 194903201977031002

Pembimbing



Dr. Merryana A., S.KM., M.Kes.  
NIP 195905171994032001

Mengetahui,

Ketua Program Studi Ilmu Kesehatan Masyarakat



Dr. Sri Adiningsih, dr., M.S., M.CN.  
NIP 195006261978032001

8. Kepala Dinas Kesehatan Kabupaten Kapuas, Provinsi Kalimantan Tengah dan Kepala Bidang Pelayanan Kesehatan Dinas Kesehatan Kabupaten Kapuas beserta staf.
9. Seluruh petugas Puskesmas Selat, Puskesmas Melati, dan Puskesmas Pulau Telo, Kader Posyandu serta Keluarga Balita di Kecamatan Selat, terima kasih atas kesediaannya dalam membantu penelitian.
10. Keluargaku tercinta, isteri dan anak-anakku. Kasmawati, Muhammad Rezeky Husrifahmi, Ermaida Adella dan Muhammad Febry Ade Rachman, yang menjadi motivator terbesar saya untuk menyelesaikan pendidikan ini, terima kasih atas pengertian dan doanya.
11. Semua pihak yang tidak dapat saya sebutkan satu persatu, terima kasih atas segala bantuan dan perhatiannya selama saya menyelesaikan pendidikan ini.

Demikian, semoga tesis ini dapat memberi manfaat untuk pengembangan penelitian bidang kesehatan masyarakat di Indonesia maupun semua pihak yang menggunakan.

Surabaya, 18 Agustus 2014

Penulis