

### LAMPIRAN

**Lampiran 1. Peta Lokasi Unit Pelayanan Teknis Pengembangan Teknologi Perikanan Budidaya, Kapanjen, Malang, Jawa Timur.**

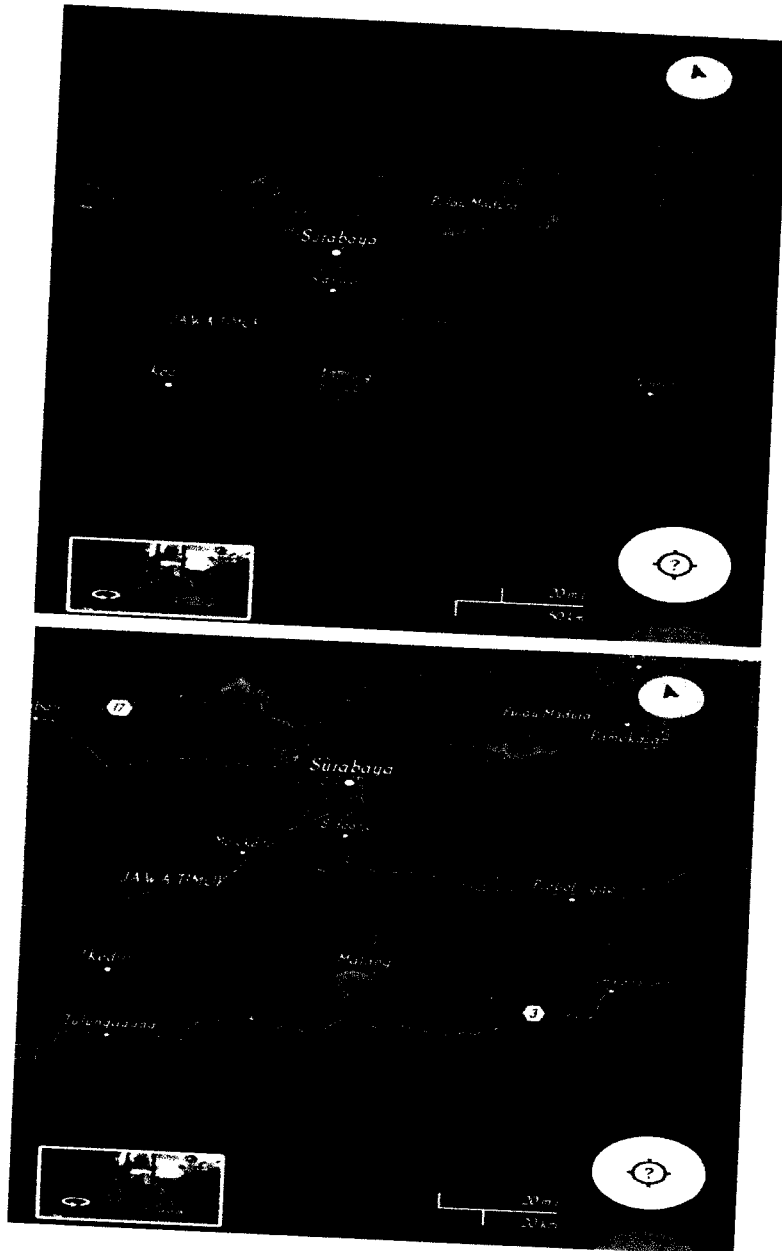

Sumber : UPT PTPB Kapanjen (2016)

**Lampiran 2.** Denah Unit Pelayanan Teknis Pengembangan Teknologi Perikanan Budidaya, Kapanjen, Malang, Jawa Timur.

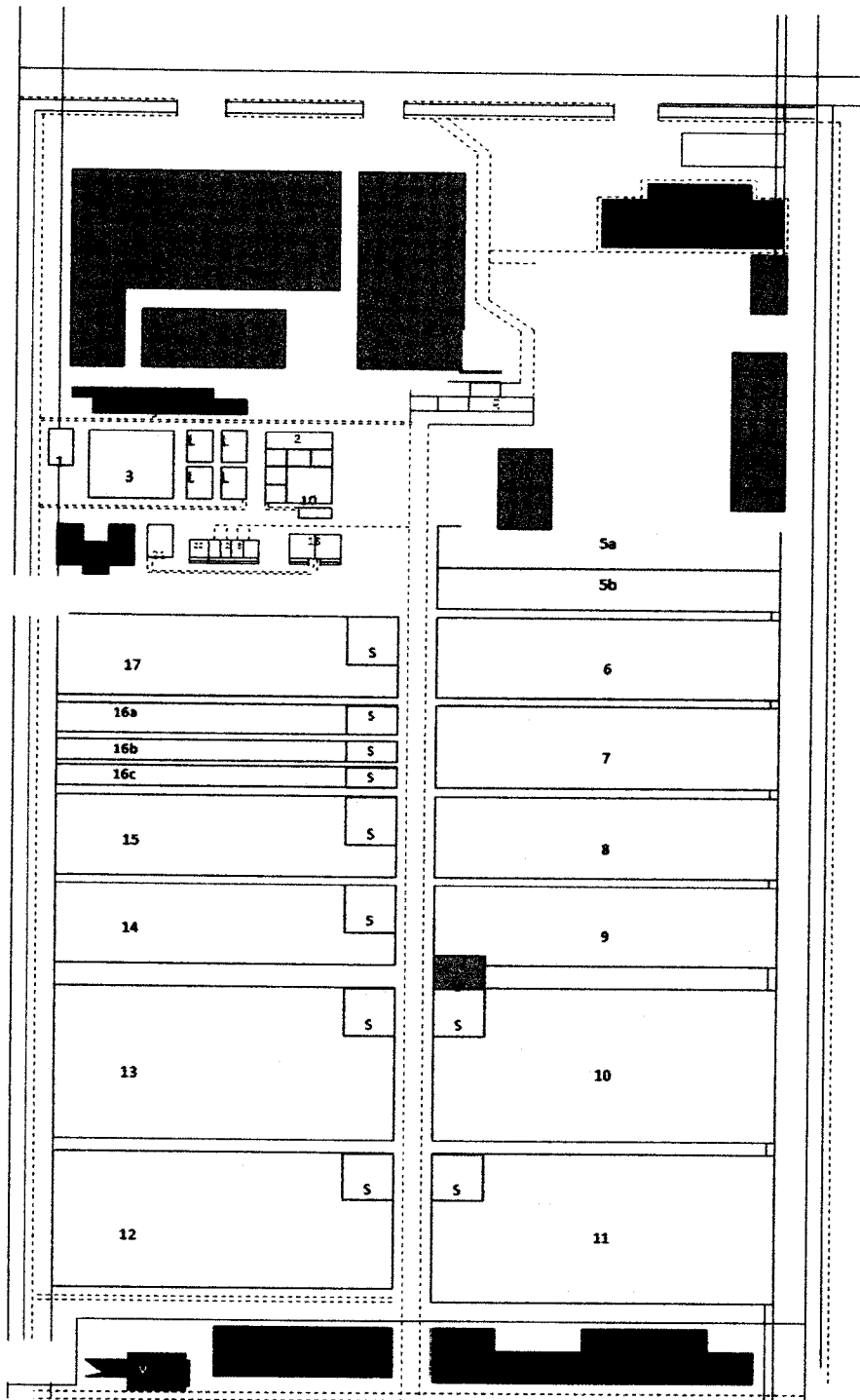

Luas = 3,14 ha		9	: Kolam Pembenihan
Keterangan :		Tombro	
A	: Kantor Utama	10	: Kolam Pendederan
B	: Asrama 1	Lele	
C	: Dapur	11, 12	: Kolam Pembenihan
D	: Laboratorium		IkaN Tombro
J	: Asrama 2	13, 14	: Kolam Pendederan
I	: Lapangan	Ikan nila	
G1, G2, G3	: Rumah Dinas	15	: Kolam Pendederan
G4, G5	: Rumah Dinas	Tombro	
G11, G12	: Pekarangan	16a, 16b	: Kolam Induk Gurami
G13, G14	: Rumah Karyawan	16c	: Koalam Induk Gurami
G15	: Rumah Karyawan	17	: Kolam Induk Tombro
H1, H2	: Guest House	18	: Tempat Budidaya
I	: Tempat Penyimpanan	Cacing	
	Pakan dan Media	20	: Bak Pengendapan Air
	Budidaya Cacing	21	: Kolam Bundar Lele
S	: Saluran Air		Bioflok
U	: Pos Jaga	22	: Kolam Bundar Lele
V	: Tempat Pembuatan	Bioflok	
Pakan		23	: Kolam Bundar lele
	Mandiri	Bioflok	
1	: Kolam Induk	24	: Tempat Pembuatan
	Pemuliaan Ikan Lele		Pakan Mandiri
2	: Kolam Pendederan		
Gurami			
3	: Kolam Pembenihan		
	Lele Pemuliaan		
4a, 4b	: kolam induk ikan Mas		
5a, 5b	: Kolam pembenihan		
	Ikan Nila		
6	: Kolam Pembenihan		
	Ikan Nila		
7	: Kolam Pembenihan		
	Ikan Nila		
8	: Kolam Pembenihan		
Tombro			

**Lampiran 3.** Struktur Organisasi Unit Pelayanan Teknis Pengembangan  
Teknologi Perikanan Budidaya, Kepanjen, Malang, Jawa Timur.

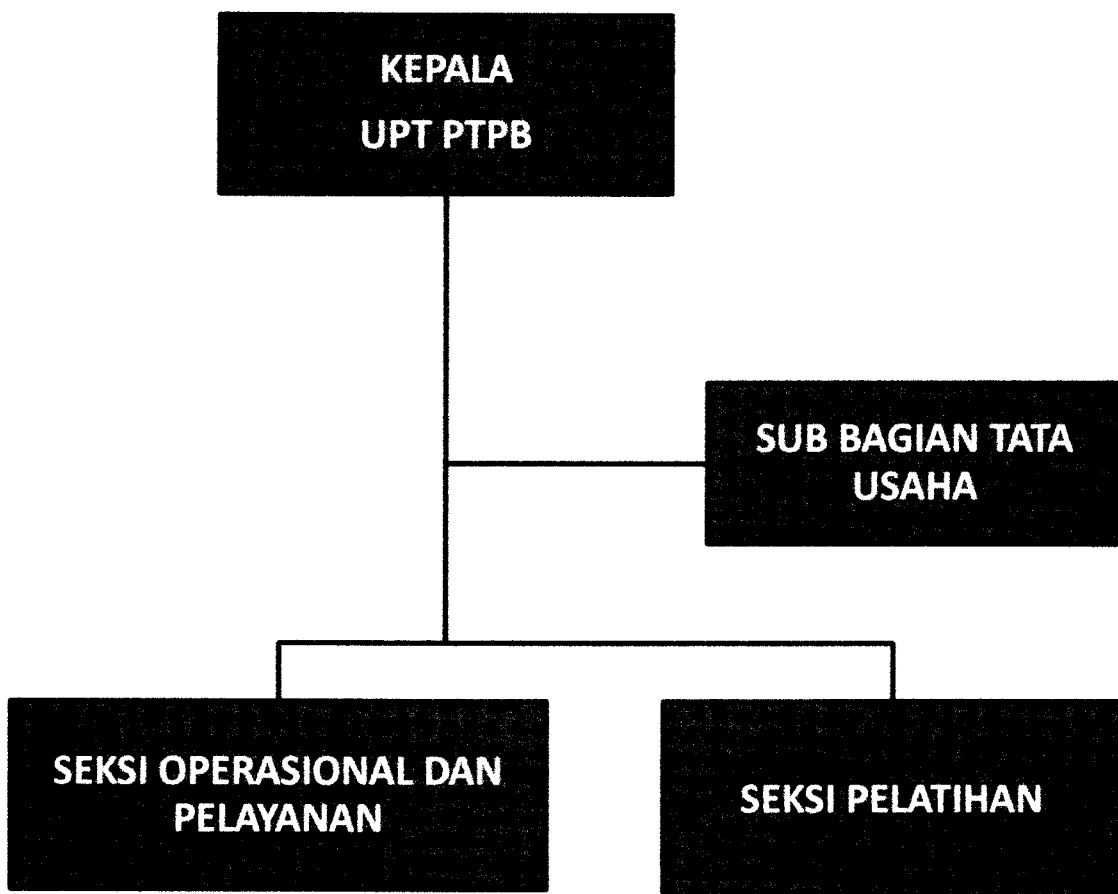

**Lampiran 4.** Fasilitas Unit Pelayanan Teknis Pengembangan Teknologi Perikanan Budidaya, Kapanjen, Malang, Jawa Timur.

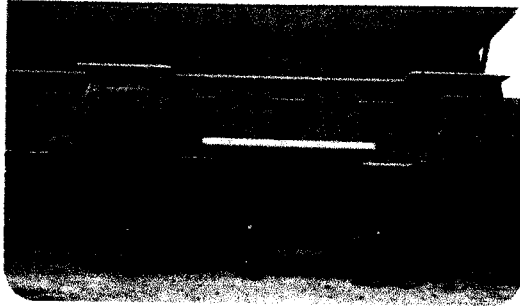

Kantor



Aula

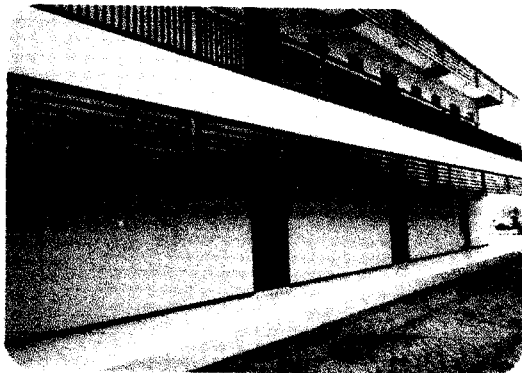

Asrama 1

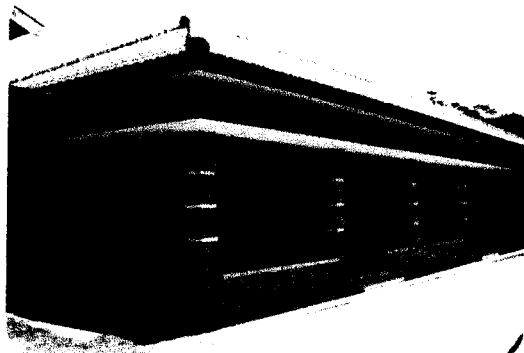

Asrama 2

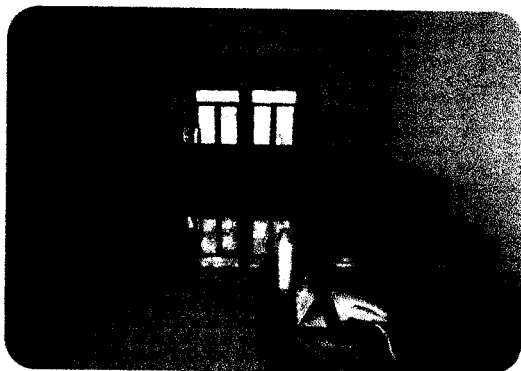

Perpustakaan



Ruang Kelas 1



Rumah Dinas



Ruang Kelas 2

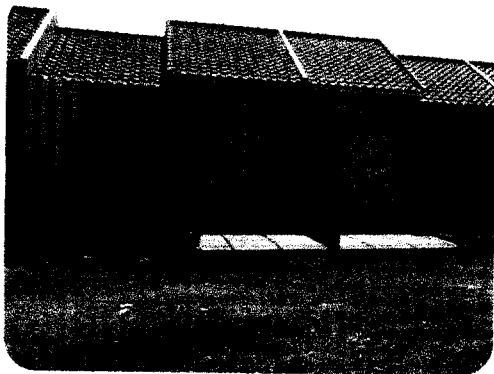

Guest House

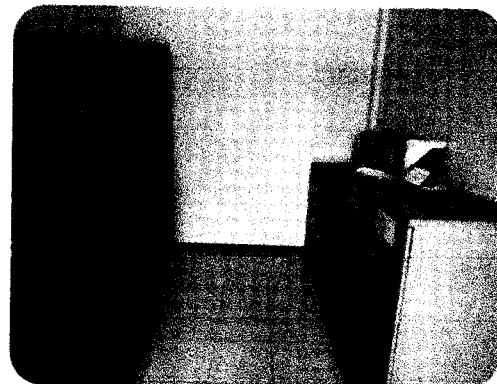

Ruang Arsip



Musholla



Kamar Mandi

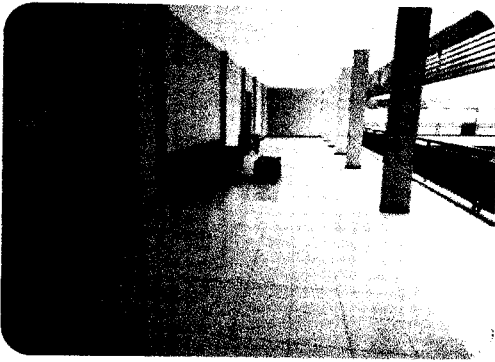

Aula



Dapur

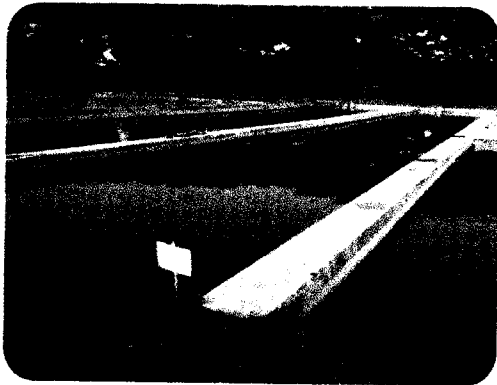

Kolam Pembenihan



Kolam Pendederan

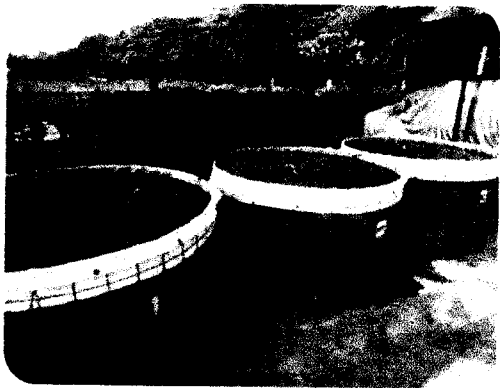

Kolam Bundar



Pos Jaga

Lampiran 5. Bahan Pakan

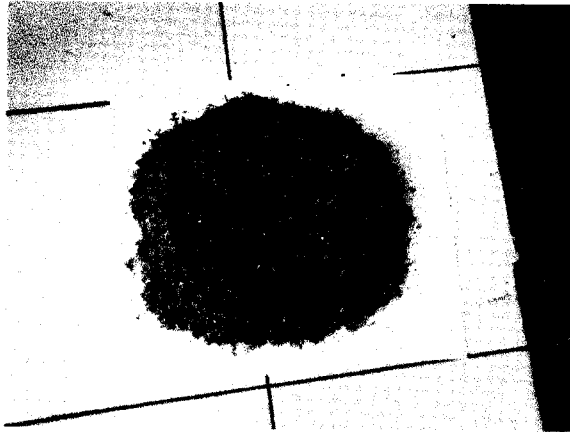

Tepung Kepala Udang

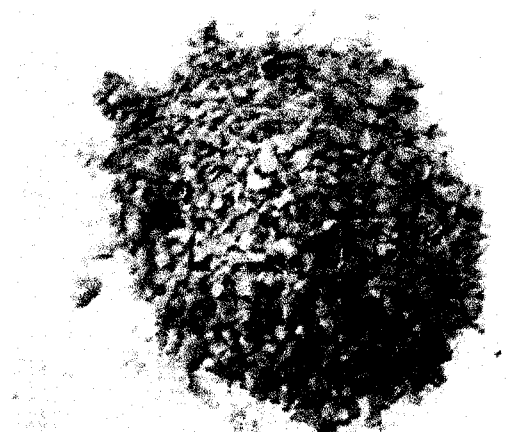

Tepung Bungkil Kedelai

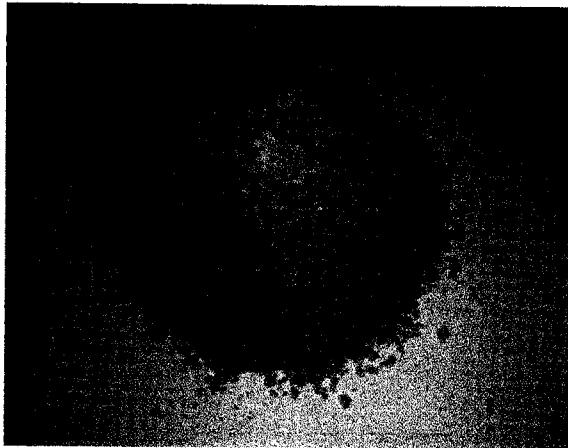

Tepung Jagung

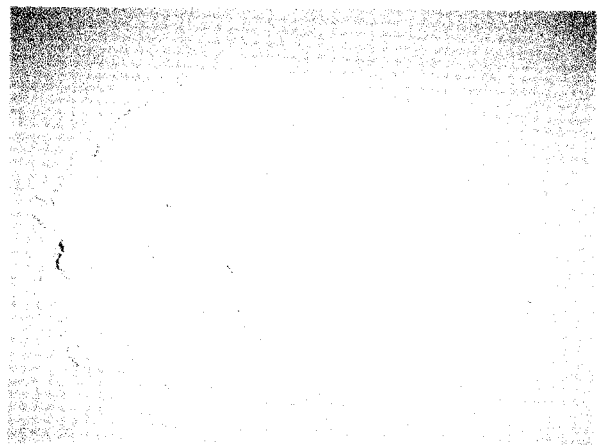

Tepung Tapioka

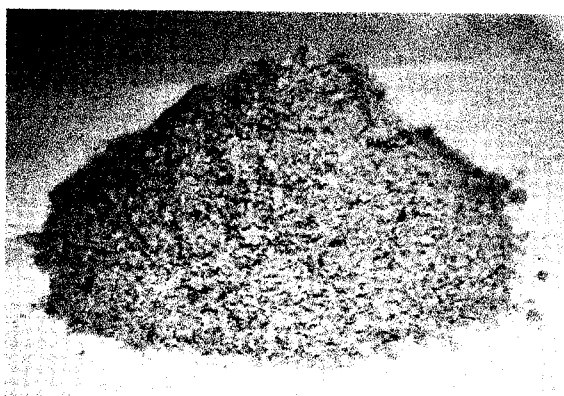

Dedak/Pollard

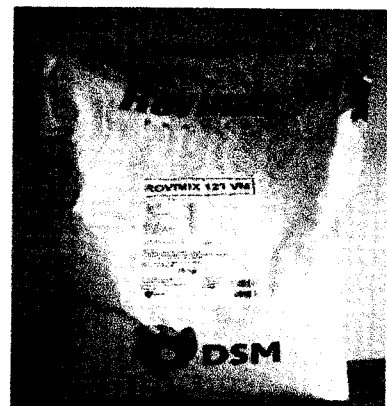

Premix



Lampiran 6. Bahan Fermentasi



Probiotik

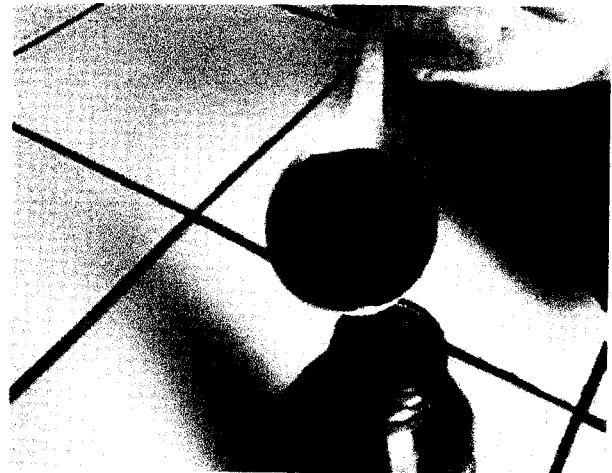

Tetes / molase

**Lampiran 7. Proses Pembuatan Pakan**

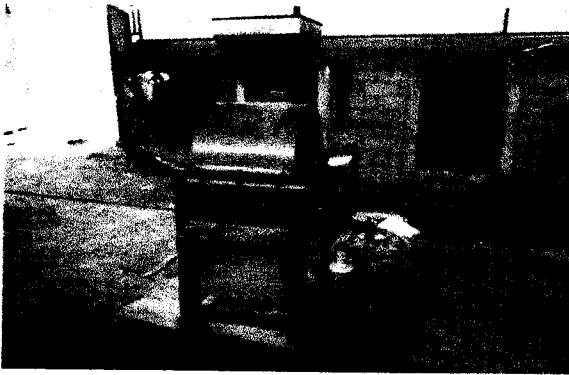

Proses penghalusan bahan pakan



Proses pencampuran bahan pakan



Proses Fermentasi



Proses pengukusan pakan



proses pencetakan pakan (pelleting)



Proses pengemasan pellet