

SYARAT TAMBAHAN

1. D. PENELITIAN KOMPETITIF NASIONAL DAN/ATAU PERGURUAN TINGGI (SEBAGAI KETUA)

No.	Tahun	Judul Penelitian	Skema	Sponsor	Jumlah Dana (Rp)	Bukti Kinerja/Fisik
1.	2022	Morfoanalisis sebagai Standar Aplikasi <i>Selective Breeding</i> dalam Pengembangan Budidaya Strain Ikan Nila.	Penelitian Unggulan Fakultas (PUF)	FPK UNAIR	30.000.000,-	SK Rektor UNAIR No:251/UN3/2022 Tanggal 27 Januari 2022



KEMENTERIAN PENDIDIKAN, KEBUDAYAAN, RISET, DAN TEKNOLOGI
UNIVERSITAS AIRLANGGA

Kampus C Mulyorejo Surabaya 60115 Telp. (031) 5914042, 5914043 Fax (031) 5981841
Laman : <http://www.unair.ac.id>, e-mail : sekretariat@rektor.unair.ac.id

SALINAN

**KEPUTUSAN
REKTOR UNIVERSITAS AIRLANGGA
NOMOR 251/UN3/2022**

TENTANG

**PELAKSANAAN PROGRAM PENELITIAN INTERNAL
UNIVERSITAS AIRLANGGA TAHUN 2022**

REKTOR UNIVERSITAS AIRLANGGA,

Menimbang : a. bahwa dalam rangka pelaksanaan Penelitian pada Lembaga Penelitian dan Pengabdian Masyarakat Universitas Airlangga Tahun akademik 2022 telah mengadakan penilaian proposal kegiatan penelitian internal dimaksud;

b. bahwa hasil seleksi proposal sebagaimana dimaksud pada huruf a, perlu ditetapkan dengan Keputusan Rektor untuk kelancaran pelaksanaan penelitian internal di lingkungan Universitas Airlangga Tahun 2022;

c. bahwa berdasarkan pertimbangan sebagaimana dimaksud pada huruf a, dan huruf b, perlu menetapkan Keputusan Rektor tentang Pelaksanaan Program Penelitian Internal Universitas Airlangga Tahun 2022.

Mengingat : 1. Undang - Undang Nomor 20 Tahun 2003 tentang Sistem Pendidikan Nasional (Lembaran Negara Republik Indonesia tahun 2003 Nomor 78, Tambahan Lembaran Negara Nomor 4301);

2. Undang-Undang Nomor 14 tahun 2005 tentang Guru dan Dosen (Lembaran Negara Republik Indonesia Tahun 2016 Nomor 157, Tambahan Lembaran Negara Tahun 2012 Nomor 4586);

3. Undang - Undang Nomor 12 Tahun 2012 tentang Pendidikan Tinggi (Lembaran Negara Republik Indonesia Tahun 2012 Nomor 158, Tambahan Lembaran Negara Tahun 2012 Nomor 5336);

4. Peraturan Pemerintah Nomor 57 Tahun 1954 tentang Pendirian Universitas Airlangga Di Surabaya sebagaimana telah diubah dengan Peraturan Pemerintah Nomor 3 Tahun 1955 tentang Pengubahan Peraturan Pemerintah Nomor 57 Tahun 1954 (Lembara Negara Republik Indonesia Tahun 1954 Nomor 99 Tambahan Lembaran Negara Nomor 695 juncto Lembaran Negara Republik Indonesia Tahun 1955 Nomor 4 Tambahan Lembaran Negara Nomor 748);

5. Peraturan Pemerintah Nomor 4 Tahun 2014 tentang Penyelenggaraan Pendidikan Tinggi dan Pengelolaan Perguruan Tinggi (Lembaran Negara Republik Indonesia Tahun 2014 Nomor 16, Tambahan Lembaran Negara Nomor 5500);
6. Peraturan Pemerintah Nomor 30 Tahun 2014 tentang Statuta Universitas Airlangga (Lembaran Negara Republik Indonesia Tahun 2014 Nomor 100, Tambahan Lembaran Negara Republik Indonesia Nomor 5535);
7. Peraturan Pemerintah Nomor 8 Tahun 2020 tentang Perubahan Atas Peraturan Pemeerintah Nomor 26 Tahun 2015 tentang Bentuk dan Mekanisme Pendanaan Perguruan Tinggi Negeri Badan Hukum (Lembaran Negara Republik Indonesia Tahun 2020 Nomor 28, Tambahan Lembaran Negara Republik Indonesia Nomor 6461);
8. Peraturan Presiden Nomor 72 Tahun 2019 tentang Kementerian Pendidikan dan Kebudayaan (Lembaran Negara Republik Indonesia Tahun 2019 Nomor 207);
9. Keputusan Majelis Wali Amanat Universitas Airlangga Nomor 3/UN3.MWA/K/2020 tentang Pengangkatan Rektor Universitas Airlangga Periode 2020-2025;
10. Peraturan Rektor Universitas Airlangga Nomor 39 Tahun 2017 tentang Perubahan Atas Peraturan Rektor Nomor 42 Tahun 2016 tentang Organisasi dan Tata Kerja Universitas Airlangga;
11. Peraturan Rektor Nomor 25 Tahun 2021 tentang Perubahan Atas Peraturan Rektor Nomor 22 Tahun 2021 tentang Pedoman Pendidikan Universitas Airlangga;
12. Keputusan Rektor Universitas Airlangga Nomor 865/UN3/2020 tentang Penggabungan Lembaga Pengabdian dan Pengembangan Masyarakat dan Lembaga Penelitian dan Inovasi Menjadi Lembaga Penelitian dan Pengabdian Masyarakat;
13. Keputusan Rektor Universitas Airlangga Nomor 913/UN3/2020 tentang Keputusan Rektor tentang Pemberhentian dan Pengangkatan Ketua Lembaga Universitas Airlangga.

Memperhatikan : Surat Ketua Lembaga Penelitian dan Pengabdian Masyarakat Universitas Airlangga Nomor 116/UN3.15/PT/2022, tanggal 27 Januari 2022, Hal Permohonan Keputusan Rektor tentang Pelaksanaan Penelitian Internal Universitas Airlangga Tahun 2022.

MEMUTUSKAN :

Menetapkan : **KEPUTUSAN REKTOR TENTANG PELAKSANAAN PROGRAM PENELITIAN INTERNAL UNIVERSITAS AIRLANGGA TAHUN 2022.**

- KESATU : Menetapkan hasil lolos seleksi Proposal Penelitian Internal Universitas Airlangga Skema Hibah Riset Mandat, Hibah Mandat Article Review, International Research Collaboration Top #100, #300, #500, and Top Over #500 Penelitian Unggulan Fakultas serta Penelitian Dosen Pemula, tahun anggaran 2022-2024 sebagaimana tercantum dalam lampiran yang merupakan bagian tidak terpisahkan dari Keputusan Rektor ini.
- KEDUA : Pelaksanaan kegiatan penelitian sebagaimana dimaksud pada diktum KESATU sebanyak 363 (Tiga ratus enam puluh tiga) judul Tahun 2022, dengan susunan nama penerima sebagaimana tercantum dalam lampiran yang merupakan bagian tidak terpisahkan dari keputusan Rektor ini.
- KETIGA : Dalam melaksanakan tugasnya, Penerima sebagaimana dimaksud pada diktum KEDUA, bekerja secara jujur dan transparan berpedoman pada ketentuan perundang undangan yang berlaku serta bertanggungjawab kepada Rektor melalui Ketua Lembaga Penelitian dan Pengabdian Masyarakat Universitas Airlangga.
- KEEMPAT : Biaya untuk pelaksanaan kegiatan sebagaimana dimaksud pada diktum KEDUA adalah sebesar Rp 18.193.648.900,00 (Delapan belas milyar seratus sembilan puluh tiga juta enam ratus empat puluh delapan ribu sembilan ratus rupiah).
- KELIMA : Jangka waktu pelaksanaan kegiatan sebagaimana dimaksud dimulai tahun 2022-2024.
- KEENAM : Biaya pelaksanaan Keputusan ini dibebankan pada dana Rencana Kegiatan Anggaran Tahunan (RKAT) unit kerja di lingkungan Universitas Airlangga Tahun 2022-2024.
- KETUJUH : Jika dikemudian hari ditemukan data yang tidak sesuai dengan fakta maka status penelitian yang bersangkutan dinyatakan gugur.
- KEDELAPAN : Keputusan Rektor ini mulai berlaku sejak tanggal ditetapkan.

Salinan disampaikan Yth :

1. Pimpinan Unit Kerja di Lingkungan UNAIR;
2. Yang bersangkutan.

Ditetapkan di Surabaya
pada tanggal 27 Januari 2022

REKTOR,

TTD

MOHAMMAD NASIH
NIP 196508061992031002

Salinan sesuai dengan aslinya
Sekretaris Universitas,



KOKO SRIMULYO
NIP 196602281990021001

LAMPIRAN KEPUTUSAN REKTOR UNIVERSITAS AIRLANGGA

NOMOR : 251/UN3/2019, TANGGAL 27 JANUARI 2022

TENTANG : PELAKSANAAN PROGRAM PENELITIAN INTERNAL UNIVERSITAS AIRLANGGA TAHUN 2022

DAFTAR PENELITIAN INTERNAL SKEMA INTERNATIONAL RESEARCH COLLABORATION TOP #100 TAHUN 2022

No	TmP Peneliti	NIP	Nama Mitra	Negara Mitra	UnivMitra	Nama Mahasiswa	NIM	Fakultas	Riset Grup	Judul Penelitian	Dana Disetujui
1	TITONG SUGIHARTONO MUHAMMAD MIFTAHUSSURUR	196304272016016101 197909292008121003	Prof. Wei-Chih Liao	Taiwan	National Taiwan University	ALVI CHOMARIYATI DR SANG KETUT WIDIANA	011718026316 011818026314	Kedokteran	Gut and Liver Disease	INVESTIGASI EKSPRESI MUKOSA LAMBUNG IL-27 DAN IL-32: PERAN PADA GASTRITIS ATROFI, ANALISIS VARIAN GEN POLIMORFISME, SERTA PENGARUH INFEKSI H. PYLORI	Rp134.857.800
2	THERESIA EMY SUSANTI SUTINAH	195803151984032001 195808161982032001	Dr. Samantha Gunawardana	Australia	Monash University	FITRIYATUS SHOLIAH MASUHATIN UTAMI TEGUH IMAMI RIDHO DWIE FERHARD ARDAN	072024753006 072024753007 072024753001 072024753004	Ilmu Sosial dan Ilmu Politik	GENDER DAN INKLUSI SOSIAL	THE IMPACT OF THE COVID-19 PANDEMIC AND SOCIAL RESILIENCE OF PREGNANT WOMEN AND MOTHERS WITH TODDLERS IN POOR COMMUNITIES	Rp126.967.500
3	NURINA FITRIANI FEBRI EKO WAHYUDIANTO Wahid Dianbudiyanto	198708122016113201 199102032016113101 199303262019031010	Prof.dr.ir. L.C. (Luuk) Rietveld Ir. Eddy Setiadi Soedjono DipI. SE., M.Sc., PhD	Netherlands Indonesia	Delft University of Technology TU Delft INSTITUT TEKNOLOGI SEPULUH NOPEMBER	M. BAGAS PRAMUDYA RATAMA TERRY AVIANO Martantry Istanlgrum MOCHAMAD ILHAM	082011133025 081911133021 081911133018 081911133069	Sains dan Teknologi	Grup Riset Teknologi dan Inovasi Lingkungan	Efektifitas Penggunaan Teknologi Nanofiltrasi untuk Mengurangi Kandungan THMs dan Mikropolutan lainnya pada Air Minum dengan Sistem Klorinasi dan Koagulasi-Flokulasi menggunakan Koagulan Bittem sebagai Pengolahan Awal	Rp134.864.100
4	LISTYATI SETYO PALUPI SURYANTO	198304122006042001 196501221992031002	Iderlina Mateo-Babiano	Australia	Academy of Design Australia	NURAINIYAH Rayda Zhavira	111811133068 111811133013	Psikologi	Psikologi Perubahan Sosial dan Teknologi	Hubungan Kelekatatan Terhadap Tempat (Place Attachment) dan Kesiapan Psikologis Menghadapi Bencana (Psychological Preparedness for Disaster)	Rp135.000.000
5	DESSY HARISANTY DYAH PUSPITASARI SRIRAHAYU	198412152009122007 197905152007012001	Ali Fauzi bin Ahmad Khan	Malaysia	University of Malaya	Asmaul Intania ERSAFITRI RACHMADIANI	152011313065 152011313041	Vokasi	PERPUSTA-KAAN	Faculty Member-Librarian Perspective in Instructional Information Literacy: Challenges and Opportunities	Rp135.000.000
6	MOSES GLORINO RUMAMBO PANDIN ARIEF HARGONO Amallyah	19701112007011002 197301261998021001 198208192020073201	Dr. I Nengah Laba Dr. Mulyoto Pangestu Dr Sia Bk Kai Dr. Misna' Mueir, M.Hum Dr. Andik Matulesy, M.Si. EMILY LAU KUI-LING, Ph.D	Indonesia Australia Malaysia Indonesia Indonesia Malaysia	UNIVERSITAS DHYANA PURA Monash University Tuanku Abdul Rahman University College UNIVERSITAS GADJAH MADA Universitas 17 Agustus 1945 Surabaya University of Malaya	Tia Ivanka Wardani Nur Annisa Rahim	122011233016 122011233021	Sekolah Pascasarjana	Disaster Management	Pengembangan Framework Digital Resilience dan Keterampilan Akademik Perspektif Masyarakat 5.0 pada Mahasiswa (Developing a Students Framework of Digital Resilience and Academic Skills On Society 5.0 Perspective)	Rp135.000.000
7	ACHMAD FUAD RATNA WAHYUNI	195212121981031009 197912192016043201	Tomoyoshi Nozaki	Japan	University of Tokyo	LIDYA TUMEWU HANIFAH KHAIRUN NISA	051927097301 062114253003	LPT	Lembaga Penyakit Tropis	Penemuan bahan aktif antiprotzoa dari ekstrak tanaman Indonesia Genus Cratogeomys, Artocarpus dan Diospyros	Rp135.000.000

DAFTAR PENELITIAN INTERNAL SKEMA INTERNATIONAL RESEARCH COLLABORATION TOP #300 TAHUN 2022

No	TImPeneliti	NIP	NamaMitra	NegaraMitra	Univ Mitra	Nama Mahasiswa	NIM	Fakultas	RisetGrup	Judul Penelitian	DANA DISETUJUI
1	WIWIN IS EFFENDI ALPHA FARDAH ATHYYAH	197803132008121002 197308232005012001	VANITHA MARIAPPAN, PHD	Malaysia	Universiti Kebangsaan Malaysia / National University of Malaysia	DR SANG KETUT WIDIANA DEASY NATALIA ADRIANA	011818026314 011628026311	Kedokteran	Metabolism, Infection, Reproduction Research Center (MIRR-C)	ACCELERATING THE HELICOBACTER PYLORI GLOBAL ERADICATION BY IN SILICO DRUG DISCOVERY APPROACH	Rp 89.505.000
2	MASLICHAH MAFRUCHATI JAMES S.HUTAGALUNG JONI SUSANTO	196204101988032001 195711171989031002 196606151997021001	Professor Dr. Nor Hayati Othman	Malaysia	Universiti Sains Malaysia	RAISYA EZA SHAFIRA AKHMAD KUSUMA WARDHANA	061811133199 042024553009	Kedokteran	Perlebahan dan Bahan Alam	Toxicity Test of Propolis Products as a Protective and Therapeutic Agent in Chicken Embryo	Rp 90.000.000
3	MAHENDRA TRI ARIF SAMPURNA ANDI HAMIM ZAIDAN MUHAMAD NAFIK HADI RYANDONO	198301252015041001 198304222006041001 197111192005011001	Arend F. Bosch	Netherlands	Hanze University Groningen / Hanzehogeschool Groningen	Ivan Angelo Albright NADINE NATASHA ISKANDAR	011923143144 011911133196	Kedokteran	NEONATAL RESEARCH GROUP SURABAYA	SMART PHOTOTHERAPY SYSTEM AIRLANGGA BILIRUBIN NESTING	Rp 90.000.000
4	DINI SETYOWATI AGUNG SOSIAWAN TITIEK BERNIYANTI NINUK HARIYANI	198412082008012004 197112112008121003 195810201989022001 197905072006042001	Dr Santosh Kumar Tadakamadia BDS, MDS, PGD-HP, GCert Uni Learn Teach, PhD, FHEA, MRACDS (DPH)	Australia	griffith unlvrsity	AULIA RIFDA PRASASTI PURNOMO Bunga Latifa Badri	021911133085 021911133003	Kedokteran Gigi	DENTAL PUBLIC HEALTH AND PRIMARY HEALTH CARE RESEARCH GROUP	Qualitative Exploration Of Barriers and Facilitators of School-based Oral Health Promotion: A Triangulation Approach	Rp 90.000.000
5	ASTI MEIZARINI SINDY CORNELIA NELWAN	195905051984032001 197404232005012001	Nunthawan Nowwarote	France	Universite Paris 4 Sorbonne	LEONARD C NELWAN Jocelyne Eunlke Jayakusuma	022010173005 022111133175	Kedokteran Gigi	DENTAL IMPLANT	Static magnetic field terhadap sitokln pro-inflamasi dan growth factor sebagai penanda proses oseointegrasi di marginal alveolar crest	Rp 89.964.000
6	MARETANINGTIAS DWI ARIANI PRA TIWI SOESILAWATI	198003172005012001 196911221996012001	Cortlno Sukotjo, DDS., Ph.D	United States	Illinois State University	Nadhifa Salma Yosefin Adventa	022023143032 022023143024	Kedokteran Gigi	Tissue Engineering & Regenerative Medicine	INDUKSI PROTEIN SINTETIK BMP, FGF2, TGF-β1 PADA SCAFFOLD CHITOSAN-COLLAGEN-CARBONATE APATITE SEBAGAI AKSELERATOR PERTUMBUHAN OSTEOBLAS	Rp 90.000.000
7	HENDRIK SETIA BUDI ERVINA RESTIWULAN WINOTO RINI DEVUANTI RIDWAN	197206101999031002 197407212006042001 196412161990022001	Sivia Anitasari Assoc. Prof. Dr Rajesh Ramasamy Prof. Yung-Kang Shen	Indonesia Malaysia Taiwan	UNIVERSITAS MULAWARMAN Universiti Putra Malaysia Taipei Medical University	Alifiya Mei Herifnasari Irayumastuti Purbowati	021911133127 021911133065	Kedokteran Gigi	CLINICAL PRACTICE & EVIDENCE-BASED DENTISTRY RESEARCH GROUP	Saliva Biomarkers Candidates for Caries Detection Kit	Rp 90.000.000

No	TmPeneliti	NIP	NamaMitra	Negara Mitra	Univ Mitra	Nama Mahasiswa	NIM	Fakultas	Riset Grup	Judul Penelitian	DANA DISETUJUI
8	RADITYASUKMANA RIRIN TRI RATNASARI	197604132002121003 197511262005012002	Associate Prof. Dr. Muhammad Hakiml Bin MohdShafial	Malaysia	Universitas Kebangsaan Malaysia	Asep Maulana Siti Ayu Halimatus Sa'diyah DEA NUR AINA RAHMAYANTI	041711433157 041711433022 041711433107	Ekonomidan Bisnis	Center of Islamic Social Finance Intelligence	Optimizing Halal Farming Based Waqf Support : A Study from Indonesia	Rp 90.000.000
9	YANI PERMATASARI WULANDARI FITRI EKASARI	198901022014042001 198905072015042001	Dr. Siti Zaleha Abdul Rasid	Malaysia	Universiti Teknologi Malaysia	NURUL FITRIANI AGNES AURORA NGELO	042114253028 042014253008	Ekonomidan Bisnis	Center for Political Economy and Business Research	Executive Ex Auditor and CSR Reporting	Rp 90.000.000
10	BAMBANG TJAHJADI NOORLAILIE SOEWARNO	195702041986011001 196412251989032001	Khairul Anuar Kamarudin	United Arab Emirates	University of Wollongong In Dubai	TSANYA EL KARIMA ANNISAAYU PUTRISUTARSA	041811333113 041811333154	Ekonomidan Bisnis	Center for Good Corporate Governance and Sustainability	Peran Mediasi Carbon Emission Disclosure pada Pengaruh Board Characteristics dan Green Innovation terhadap Sustainability Performance Perusahaan High Profile di Indonesia	Rp 90.000.000
11	NADIA ANRIDHO SRI NINGSIH	198812082016113201 197607292003122001	Dr. Khairul Anuar Kamarudin	United Arab Emirates	University of Wollongong In Dubai	YULIANTI RAHARJO ADIB MINANUROHMAN	041924253021 042114253025	Ekonomidan Bisnis	Center for Political Economy and Business Research	THE ROLE OF CEO MASCUINITY ON TAX AVOIDANCE IN INDONESIA	Rp 90.000.000
12	GEDE WAHYU WICAKSANA ANNISA PRA TAMASARI	197906022007101001 198807232016113201	Professor Andrey Makarychev	Estonia	University of Tartu / Tartu Ulikool	DEMAS NAUVARIAN PUTU SHANGRINA PRAMUDIA	072114553021 072114553022	Ilmu Sosial dan Ilmu Politik	Centre for Global and Strategic Studies (CSGS)	State Agency In the Covid-19 World: Indonesia In a Comparative Southeast Asian Context	Rp 90.000.000
13	IRA PUSPITASARI FEBDIAN RUSYDI	198410272010122005 197902062008011004	Associate Professor Dr. Noorminshah A. Iahad	Malaysia	Universiti Teknologi Malaysia	Intan Noer Fatimah AFIYAH MABRUZAH AZIZ FARHAT	081811633011 081811633044 081811633050	Sains dan Teknologi	Research Center for Quantum Engineering Design	Pembangunan Kerangka Kerja Gamification pada Sistem e-Health untuk Mendukung Perubahan Perilaku Kesehatan	Rp 90.000.000
14	DWI KUSUMA WAHYUNI ANJAR TRI WIBOWO	197701152006042002 198607252019083101	Assoc. Prof. Sehanat Prasongsuk, Ph.D.	Thailand	Mahidol University	Fernanda Carissa Aprilia Cahyani CAROL REVEDTA ANGALINA SANTOWELAN ADISTA KUSUMA WARDANI	081811433083 081811433066 081811433017	Sains dan Teknologi	Biodiversitas dan budidaya tumbuhan tropis	ANALISA BOTANI, MOLEKULER, METABOLOMIK, DAN BIOAKTIVITAS TANAMAN SERAI (Cymbopogon spp.) Di INDONESIA: Upaya untuk menentukan standar baku mutu tanaman obat Indonesia	Rp 90.000.000
15	SURYANI DYAH ASTUTI WINARNO	196908041994122001 198109122015041001	Ardiyansyah	Malaysia	University Teknologi Malaysia	AULIA HAIDAR RAHMAN NUGRAHA Ilmi Arifah	081811333054 081811333005	Sains dan Teknologi	Biophysics and Medical Physics	Photodynamic Effectiveness of Inactivation of Microbial Contaminants by Optimizing Light Sources on Various Physical Parameters	Rp 90.000.000

No	TimPeneliti	NIP	Nama Mitra	Negara Mitra	Univ Mitra	Nama Mahasiswa	NIM	Fakultas	RisetGrup	Judul Penelitian	DANA DISETUJUI
16	TRIAS MAHMUDIONO DIAH INDRIANI HARIO MEGATSARI STEFANIA WIDYA SETYANINGTYAS	198103242003121001 197605032002122001 198209122008011006 198808302018083201	Loh Su Peng	Malaysia	Universiti Putra Malaysia	Edna Elkarima NURSAHILA	101811233007 101811133159	Kesehatan Masyarakat	Center For Health And Nutrition Education, Conseling, And Empowerment (ChENECE)	Kajian Keamanan dan Mutu Pangan Aplikasi Online Order (Grabfood & Gofood) Aneka Bakso, Mie, dan Minuman Terhadap Penggunaan Rhodamin B, Methanil Yellow dan Borax di Surabaya dan Sidoarjo	Rp 90.000.000
17	RIRIH YUDHASTUTI SETYA HAKSAMA M. FARID DIMJATI LUSNO	195912241987012001 196509141996011001 197204242008121002	Febi Dwirahmadi PhD	Australia	griffith university	SITI JUBAIDA LUTIAH Abdul Fattah Farid	102014353002 051911133246	Kesehatan Masyarakat	Tropical Diseases, Infectious Diseases, and Herb	Evaluasi Program Pencegahan Dan Pengendalian Penyakit Demam Berdarah Dengue Di Kota Surabaya Saat Pandemi COVID19	Rp 90.000.000
18	ROZI MOHAMMAD FAIZAL ULKHAQ PUTRI DESI WULAN SARI	198603012016113101 198812092015043101 198612082014042001	Mohammad Noor Amal Azmai, PhD	Malaysia	Universiti Putra Malaysia	Syntia Rizki Mahardini Shella Grace Theresia Samosir	141711133041 141811133001	Perikanan dan Kelautan	Fish Health	Pengembangan Vaksin Monovalen, Bivalen, dan Polivalen Aeromonas hydrophila Dalam Mencegah Aeromonas Pada Gurami (Osphronemus gouramy)	Rp 90.000.000
19	DIAN YULIE REINDRAWATI NUR EMMA SURIANI UPIK DYAH EKA NOVIYANTI	197607071999032001 197512232003122001 198411152016033201	Dr Tamara Young	Australia	The University of Newcastle	MUHAMMAD DITYASATRIANTO Dita Anggraini	071911233044 151911413081	Vokasi	"TOURISM FOR ALL" DISABILITY AND HEALTH TOURISM RESEARCH GROUP	Disability inclusive Promotion In Managing the Reopening Of Tourist Destination In Creating "Tourism For All?: A Case In Surabaya	Rp 90.000.000

DAFTAR PENELITIAN INTERNAL SKEMA INTERNATIONAL RESEARCH COLLABORATION TOP #500 TAHUN 2022

No	TimPeneliti	NIP	NamaMitra	Negara Mitra	Univ Mitra	Nama Mahasiswa	NIM	Fakultas	RisetGrup	Judul Penelitian	Rekomendasi Dana
1	Muhammad Saud HENDRO MARGONO	199008172021007122 197006252009121001	Meredian Alam	Brunei Darussalam	Universiti Brunei Darussalam	AMMAARZA AKHMAL ISTI'ADAH	071711433056 071911433027	Ilmu Sosial dan Ilmu Politik	Pusat kajian pengembangan masyarakat dan studi keagamaan (PKPM-SK)	Escalating trends of Hate Speech in Online Spheres amongst students in Indonesia	Rp67.500.000,00
2	LISYONO SANTOSO LASTIKO ENDI RAHMANTYO LAYU HAMIDA NURUL FITRI HAPSARI	197207182000031001 198302112014041001 197512162003122001 198307142012122002	BENJAMIN YH LOH, PHD	Malaysia	Taylor's University	DIAZ ADRIAN VIKA AMILLAH SYAHJAFAR	121811233058 121811233017	Ilmu Budaya	BAHASA, MEDIA, DAN TEKNOLOGI (LANGUAGE, MEDIA, AND TECHNOLOGY)	Kontestasi Influencer dalam Menarasikan COVID-19 di Media Sosial sebagai Alternatif Komunikasi Publik dalam Penanggulangan COVID- 19 di Indonesia dan Malaysia	Rp67.500.000,00
3	GUNAWAN SETIA PRIHANDANA Affiani Machmudah	198104072019083101 198009162020013201	Assoc. Prof. Dr. Farazila Yusof Muslim Mahardika, Ph.D	Malaysia Indonesia	University of Malaya UNIVERSITAS GADJAH MADA	Jason Balini Putra Ilman Andaludzi Muhammad Fawwaz Kanziwa	162012533062 162012533037 162012533079	Teknologi Maju dan Multidisiplin	Advanced Manufacturing and Computational Approach	Optimasi permesinan electropolishing pada titanium menggunakan metode Taguchi	Rp67.500.000,00

DAFTAR PENELITIAN INTERNAL SKEMA INTERNATIONAL RESEARCH COLLABORATION TOP OVER #500 TAHUN 2022

No	Tim Peneliti	NIP	Nama Mitra	Negara Mitra	Univ Mitra	Nama Mahasiswa	NIM	Fakultas	Riset Grup	Judul Penelitian	Rekomendasi Dana
1	MUHAMMAD SUBHAN AMIR Reza Al Fessi	197912142010121001 198608262021093101	Norifumi Nakamura	Japan	Kagoshima University	ANDREAS PRATAMA NUGRAHA RAMADHAN PRAMUDYA VIDARTA SUKMA WIJAYA	021618016302 021618016304	Kedokteran Gigi	CLINICAL PRACTICE & EVIDENCE-BASED DENTISTRY RESEARCH GROUP	Studi komplikasi pasca operasi setelah pencabutan gigi molar ketiga mandibula: Analisa kepuasan pasien dan kualitas perawatan	Rp 42.750.000
2	MIGUEL ANGEL ESQUIVIAS PADILLA ULIK SUGIHARTI	198309102019086101 196805251995122001	Mohd Shahidan Shaari	Malaysia	Universiti Malaysia Perlis	MAR A ELTHAF ILAMIAH LUSSI AGUSTIN	041717147311 072014353006	Ekonomi dan Bisnis	Center of Indonesian Socioeconomic Studies	Criminality and income inequality in Indonesia: Do socio economic factors matter?	Rp 44.626.500
3	ATY WIDYAWARUYANTI SUCIATI TUTIK SRI WAHYUNI	196204261990022001 197911042005012001 197710252006042003	Prof. Dr. Nor Hadiani Ismail	Malaysia	Universiti Teknologi MARA / MARA University of Technology	RINA PUSPITASARI EINSTENIA KEMALAHAYATI	051814153019 051814153008	Farmasi	NATURAL PRODUCT DRUG DISCOVERY	Aktivitas antimalaria senyawa hasil isolasi dari Garcinia parvifolia dan kombinasinya dengan obat standar sebagai upaya pengembangan obat alternatif malaria	Rp 45.000.000
4	HELMY PRASETYO YUWINANTO FITRI MUTIA RAGIL TRI ATMI TRI SOESANTARI	197505262003121006 197510022008012011 198607262015043201 195905171986012001	Prof. Ts., Dr. Mohamad Noorman bin Masrek	Malaysia	Universiti Teknologi MARA / MARA University of Technology	INDAH NUR IZZAH ZAHRA NURYA MASKAIDHARO SAFIRA ULFATUL ISLAM	071811633086 071811633038 071811633067	Ilmu Sosial dan Ilmu Politik	Centre for library and information studies (CLIS)	Efektifitas Penggunaan dan Kepuasan Pemanfaatan Website Perpustakaan di Kalangan Pustakawan Indonesia	Rp 45.000.000
5	AGOES SOEGIANTO TRISNADI WIDYALEKSONO CATUR PUTRANTO	196208031987101001 196312151989031002	Dr. Carolyn Melissa Payus	Malaysia	Universiti Malaysia Sabah	Fauzan muhammad addin KHUDROTUL NISA INDRİYASARI	081711133043 082114153010	Sains dan Teknologi	Grup Riset Teknologi dan Inovasi Ungkungan	ANALISIS MIKROPLASTIK DAN KEBERADAANNYA PADA BERBAGAI ORGAN IKAN YANG DIPEROLEH DARI WILAYAH PESISIR JAWA TIMUR	Rp 45.000.000
6	Almando Gerald FATHA KHAIRUNNISA NIMATUZHAROH	198704212018093101 199008012019032012 196801051992032003	Dr. Le Minh Bui	Vietnam	Vietnam National University Ho Chi Minh City	CINANTYA AULIA PUTRI UMMI AMAUATUSH SHOLICHAH PUTRI MERDEKAWATI	081911433072 081911433018	Sains dan Teknologi	Research Centre for Bio-Molecules Engineering	Biodiversitas dan Struktur Komunitas Mikroba di Gumuk Pasir Parangkusumo, Indonesia dan Gumuk Pasir Mui Ne, Vietnam	Rp 45.000.000
7	GUNANTI MAHASRI KISMİYATI	196009121986032001 195908081986032002	Nadirah Musa, Ph.D	Malaysia	Universiti Malaysia Terengganu	AZZAM ARBIAN ROMADHON IKMALIAAMALI	141811133086 142115353002	Perikanan dan Kelautan	Fish Health	KARAKTERISASI Protein IMMUNOGENIK LINTAH LAUT Zeylanicobdella SEBAGAI BAHAN IMMUNOSTIMULAN UNTUK MENINGKATKAN RESPON IMUNON SPESIFIK DAN RESPON FISILOGIS IKAN KERAPU CANTANG	Rp 45.000.000

DAFTAR PENELITIAN INTERNAL SKEMA HIBAH RISET MANDATTAHUN 2022

No	TimPenelitid	NIP	NamaMitra	Negara Mitra	Univ Mitra	Nama Mahasiswa	NIM	Fakultas	Riset Grup	Judul Penelitian	Dana Disetujui
1	MUHAMMAD MIFTAHUSSURUR MUSOFA RUSLI	197909292008121003 197205292009121001	Prof. Yoshio Yamaoka Yudith Annisa Ayu Rezkitha, dr., Sp.PD., FINASIM	Japan Indonesia	Oita University UNIVERSITAS MUHAMMADIYAH SURABAYA	DALLADOOHAN LANGGENG AGUNG WASKITO	012118076305 012028026307	Kedokte ran	Metabolism, infection, Reproduction Research Center (MIRR- C)	Analisis Komposisi Mikrobiota Lambung Pada Penyakit Gastroesophageal Reflux Disease (GERD) dan Gastritis Autoimun (AIG)	Rp 224.955.000
2	PRIHARTINI WIDIYANTI AGUS TURCHAN Heri Subianto Achmad Fahmi	197502222009122001 195907102016016101 198204082021001144 198011272020076101	Amaliya Rasyida, ST, MSc Ardiyansyah Syahroom	Indonesia Malaysia	INSTITUT TEKNOLOGI SEPULUH NOPEMBER Universiti Teknologi Malaysia	SUNNY AGHNI ILMI RIZA PUTRA YURITUNA FIRDA SAPRITI ANINDRIYA Nur Setiawan Suroto	012118206301 082115053004 082025053001 011617017304	Kedokte ran	BioCLIN Research Group (Biomaterial in Clinical Neurosurgical Practice	Pengembangan Nerve Conduit berbasis Polimer untuk Cedera Saraf Perifer	Rp 225.000.000
3	PRATIWI SOESILAWATI MARETANINGTAS DWI ARIANI	196911221996012001 198003172005012001	Prof DR Noor Hayaty Abu Kasim	Malaysia	University of Malaya	Laurensia Noven Indira Laksita MUHAMMAD ALWINO BAYU FIRDAUZY	021811133159 092024353011	Kedokte ran Gigi	Tissue Engineering & Regenerative Medicine	Induksi rhBMP2 pada Demineralized Bovine Dentine Sponge Sebagai Membran osteogenik Defek Tulang Kraniofasial	Rp 225.000.000
4	MAS RAHMAH NURULBARIZAH	197109121998022001 197102221995122002	Prof. Sam Blay Prof. Christoph Antons	Australia Australia	University of Sidney The University of Newcastle	Athalia Saisabila Ramadhani ALRIZKA PUTRA KUSUMA PERMANA Adhistry Radhita Vasya Gisca Nur Assyafira	031811133053 031911133105 032011133120 031811133062	Hukum	Grup Riset Hak Kekayaan intelektual, Bio Teknologi dan Industri Kreatif	Keseimbangan Patent Waiver (Peniadaan Paten) dan Perlindungan Paten untuk meningkatkan inovasi dan akses pada obat/vaksin COVID-19 bagi Kesehatan Masyarakat	Rp 224.694.000
5	MOH.NASIH IMAN HARYMAWAN	196508061992031002 198404202008121005	SITI ZALEHA ABDUL RASID HADRIAN GERI DJAJADKERT A	Malaysia Australia	Universiti Teknologi Malaysia Edith Cowan University	VIRAAYU DAMAYANTI MUHAMMAD DIMAS RIZKI ALVIANSYAH	041811333077 041811333027	Ekonomi dan Bisnis	Center for Environmenta l, Social, and Governance Studies Universiti Malaysia	Motivation and Trends of Indonesian Firm's ESG Reporting	Rp 224.865.000
6	IMAN HARYMAWAN MOH.NASIH	198404202008121005 196508061992031002	Dr. John Nowland Dr. Khairul Anuar Kamarudin	United States United Arab Emirates	Illinois State University University of Wollongong	ELKABYTA AUVIANTY BINTARTO Vina Kusuma Andriani	041811333061 041811333059	Ekonomi dan Bisnis	Center for Environmenta l, Social, and Governance Studies Universitas Airlangga	EXECUTIVES CHARACTERISTICS, BACKGROUND, AND ESG REPORTING	Rp 225.000.000
7	TIKA WIDIASTUTI A. SYFAUL QULUB ARI PRASETYO	198312302008122001 197505032007011002 197101162005011002	RIDA ROSIDA, BS, M.Sc DR. ANIDAH BINTI ROBANI	Indonesia Malaysia	UNIVERSITAS PENDIDIKAN INDONESIA Universiti Teknikal Malaysia Melaka	SYIFA PHILAI SHOPHIA NURRIZKA PUJI LESTARI	041911433007 041811433087	Ekonomi dan Bisnis	Center of Islamic Social Finance Intelligence	Towards Developing Socio-Economic Sustainability Index: An Empirical Study for Islamic Social Finance Program	Rp 135.000.000

8	BADRI MUNIR SUKOCO YETTY DWI LESTARI	197809112005011001 197605022000032001	Prof. Jeng-Chung Chen, Ph.D. CIS	Taiwan	National Cheng Kung University	MOHAMMAD FAKHRUDDIN MUDZAKKIR ELISABETH SUPRIHARYANTI FIONA NISKA DINDA NADIA	041717157317 041717157313 041917157326	Ekonomi dan Bisnis	Center for Dynamic Capability (CDC)	The Capability of Indonesian Hospitals to Change during the COVID-19 Pandemic: The Role of Leadership and Information Technology	Rp 225.000.000
9	MUHAMMAD NAFIK HADI RYANDONO ARI PRASETYO	197111192005011001 197101162005011002	Ahmad Ajib Ridiwan, S.Pd., M.Sel. Dr. Muhammad Alkirom Wildan, S.E., M.Si., CHRMP Ida Wijayanti, S.Ei., M.Si	Indonesia Indonesia Indonesia	UNIVERSITAS NEGERI SURABAYA UNIVERSITAS TRUNOJOYO UNIVERSITAS AIRLANGGA	JIHAN NABILA ZAHARA ADITYA KUSUMA	041924553001 091824553029	Ekonomi dan Bisnis	Center for Innovative Islamic Investment and Capital Market (CIICAM)	VALUASI SAHAM BERBASIS KEPATUHAN SYARIAH: STUDI PADA SAHAM SYARIAH INDONESIA 2013-2021	Rp 183.915.000
10	MUSTOFA HELMI EFFENDI WIWIEK TYASNINGSIH ADIANA MUTAMSARI WITANINGRUM	196201151988031002 196203281988032001 198803212019032012	Prof. Dr. rer.nat. Fredy Kumiawan, M.Si.	Indonesia	INSTITUT TEKNOLOGI SEPULUH NOPEMBER	SHEILA MARTY YANESTRIA AGUSWIDODO KATTY HENDRIANA PRISCILIA RIWU	062027117304 061917117303 061917117302	Kedokteran Hewan	Antimicrobial Resintance	Pengendalian Faktor Resiko Penyebaran Escherichia coli Penghasil Extended Spectrum Beta Lactamase (ESBL) pada Unggas di Jawa Timur	Rp 224.730.000
11	SULIKAH ASMOROWATI H. JUSUF IRIANTO	197505161999032003 196505061993031003	Dr. Violeta Schubert Nur Komariyah, SIP	Australia Indonesia	University of Melbourne Sekolah Tinggi Teknologi Jakarta	AYU PUSPITA NINGRUM Ahlilba Nur Itah Ellahuta Dwi Retno Ayu Novianti KRISTINA BELLA	071711133043 072011133026 071911133116 071911133027	Ilmu Sosial dan Ilmu Politik	Centre for public policy, Governance and Development (CPPGD)	Strengthening the Pathway toward a Child-Centered Social Policy: An Institutional Analysis of Familisation and Defamilisation in the Service Provisions of Indonesia's Kartu Anak Jakarta (KAJ)	Rp 225.000.000
12	Muhammad Fauzul Imron NITA CITRASARI	199408072018083101 198208022008122002	Assoc. Prof. Hassim Abu Hasan Prof. Siti Rozaimah Sheikh Abdullah	Malaysia Malaysia	Universiti Kebangsaan Malaysia / National University of Malaysia Universiti Kebangsaan Malaysia / National University of Malaysia	FINDHI AGIS MARETA Yusrolana Yudistira WA ODE AYU HESTIANINGSI Dias Agil Saputri	081811133006 081811133002 081811133005 081811133003	Sains dan Teknologi	Grup Riset Teknologi dan Inovasi Ungkungan	Phytotechnology for aquaculture effluent treatment and the potential of plant biomass as useful secondary resources	Rp 225.000.000
13	MOH. YASIN RETNA APSARI	196703121991021001 196806261993032003	Prof. Dr. Sulaiman W. Harun Dr. Mohammad Budiyanto	Malaysia Indonesia	University of Malaya UNIVERSITAS NEGERI SURABAYA	RENSY PUTRI PRAMESYANTI IMASDA RAHMATULLOH	081811333019 081811333066	Sains dan Teknologi	Photonics Research Group	Optical Sensor based on Surface Plasmon Resonance for Covid-19 Detection	Rp 225.000.000
14	RETNA APSARI DYAH HKMAWATI MOH. YASIN	196806261993032003 196911281994032001 196703121991021001	Dr. Gheetha Paiani Prof. Dr. Sulaiman Wadi Harun Masrurroh, Dr. Eng. Widastuti Setyaningsih	India Malaysia Japan American Samoa	Bengal College of Engineering University of Malaya Fukuoka University	ARSITA DEVIA IMASDA RAHMATULLOH RENSY PUTRI PRAMESYANTI MOHAMMAD ZULKARNAEN	081811333002 081811333066 081811333019 082015053003	Sains dan Teknologi	Photonics Research Group	Development of Surface Plasmon Resonance Biosensor for Mycotoxin Detection to Improve Food Safety	Rp 225.000.000
15	HERY PURNOBASUKI DWI KUSUMA WAHYUNI EDY SETITI WIDA UTAMI	196705071991021001 197701152006042002 195704211984032003	I, Prof. Dr. Sreeramanan Subramaniam FRSB, FMSA Assoc. Prof. Sehanat Prasongsuk, Ph.D. Dr.rer.nat. Arly Aditya Parkesit PT. INTILAND DEVELOPMENT TBK.	Malaysia Thailand Indonesia	Universiti Sains Malaysia Mahidol University AKADEMI ADMINISTRASI RUMAH SAKIT MATARAM	GITA AQILAH NUHA CHERY ROSYANTI ARIF NUR MUHAMMAD ANSORI RUBAITUL QARINA	081811433055 081811433076 061817117309 081811433036	Sains dan Teknologi	Biodiversitas dan budidaya tumbuhan tropis	PRODUKSI, ISOLASI, DAN UJI BIOAKTIVITAS SENYAWA AKTIF DARI KULTUR JARINGAN TEMPUYUNG (Sonchus arvensis L): UPAYA UNTUK PRODUKSI SENYAWA OBAT DENGAN KULTUR JARINGAN	Rp 225.000.000
16	NANIK SITI AMINAH ALFINDA NOVI KRISTANTI	196705141991022001 196711151991022001	Dr. Indriani Assoc. Prof. Dr. Yoshiaki Takaya	Indonesia Japan	UNIVERSITAS TADULAKO Meijo University Japan	MUHAMMAD IKHLAS ABDJAN ANDIKA PRAMUDYA WARDANA	082127027301 082017027306	Sains dan Teknologi	Bioteknologi Tana man Obat	KAJIAN EKSPERIMENTAL DAN KOMPUTASIONAL SENYAWA METABOLIT SEKUNDER DARI TANAMAN TROPIS SEBAGAI KANDIDAT OBAT	Rp 225.000.000

17	ANNIS CATUR ADI MAHMUD ADITYA RIFQI	196903011994121001 198812072015041003	Prof. Dr. Muhammad Taher Prof. Dr. apt. Heri Rachmawati, M.SI	Malaysia Indonesia	International Islamic University Malaysia INSTITUT TEKNOLOGI BANDUNG	WIZARA SALISA Fathrizqita Aghnia Raudhany	102114153011 101711233028	Kesehat an Masyara kat	Food security and food safety	Pengembangan Tepung Komposit Tinggi Protein yang Diperkaya dengan Mikronutrient dan Kajian Efikasinya pada Ekspresi Biomarker Stunting Tingkat Gen dan Protein pada Hewan Model Stunting	Rp 221.310.000
18	S RISUBEKTI YULIA NADAR INDRASARI BUDIUTOMO	195205171978032001 198207122015042001 196505221997021001	Putu Dody Lesmana, S.T., M.T Yoshinide MAEKAWA Anang Dwi Kuncoro, S.Kom	Indonesia Japan Indonesia	POLITEKNIK NEGERI JEMBER National Institute of Infectious Disease (NIID) POLITEKNIK NEGERI JEMBER	AZZAH HAIBA AULIA Putu Bagus Dharma Permana Anngita Annisa Wahyu Dewanti Afrinda Dwi Wahyuni SITI FATIMATUZZAHRA	012011133093 012011133117 012011133260 081811433006 081811433092	Lembag a Penyakit Tropis	Lembaga Penyakit Tropis	POLA TEMPORAL SPASIAL DISTRIBUSI VEKTOR DAN DENV MENGGUNAKAN DME-GIS DI KOTA SURABAYA	Rp 225.000.000

DAFTAR PENELITIAN INTERNAL SKEMA HIBAH MANDAT ARTICLE REVIEW TAHUN 2022

No	TimPeneliti	NIP	Nama Mitra	Negara Mitra	Univ Mitra	Nama Mahasiswa	NIM	Fakultas	Riset Grup	Judul Penelitian	Dana Disetujui
1	ABDUL KHAIRUL RIZKI PURBA Dhahintia Jiwangga	198402222008121004 198112072021001085	Maarten J Postma	Netherlands	University of Groningen / Rijksuniversiteit Groningen	SARASWATI RETNO GUMILANG Komang Wahyu Kurniawan	011911133245 011911133264	Kedokteran	Airlangga Research Group for Translational Medicine and Therapeutics (TMT)	New oral anticoagulants and bleeding risk: A systematic review of efficacy, safety, and costs	Rp45.000.000
2	RADEN ARGARINI LILIK HERAWATI IRFIANSYAH IRWADI KRISTANTI WANITO WIGATI SUNDARI INDAH WIYASIHATI	198202042008012015 197503142003122001 198210122009121003 198202212008122003				USWATUN HASANAH MUHAMMAD ILHAM MAULUDDIN	012114553014 012114553008	Kedokteran	ILMU KESEHATAN OLAHRAGA	Efektifitas program latihan fisik dengan menggunakan telehealth untuk meningkatkan fungsi kardiorespirasi pada orang dengan riwayat penyakit paru: Implikasi pada pasien COVID-19	Rp45.000.000
3	RAMADHAN HARDANI PUTRA EHA RENWI ASTUTI Dina Karlmah Putri	198805032012121001 196105131988032003 198906072019032019	Nobuhiro Yoda	Japan	Kagoshima University	Adhela Maheswari Pikantara Djajadiningrat NASTITI FARADILLA RAMADHANI	021911133058 022024153005	Kedokteran Gigi	CLINICAL PRACTICE & EVIDENCE-BASED DENTISTRY RESEARCH GROUP	Analisis kondisi tulang alveolar melalui pemeriksaan radiografik dan keterkaitannya dengan stabilitas implan primer: Systematic review	Rp45.000.000
4	DIAH SAVITRI ERNAWATI Meircurius Dwi Condro Surboyo NURINA FEBRIYANTI AYUNINGTYAS	196004291985032001 199005302020121010 198602152009122002				FATMA YASMIN MAHDANI AULYA SETYO PRATIWI	022118026306 022018026303	Kedokteran Gigi	Clinical & Practice Evidence Based Research	The global uses of liquid smoke for the drug developing opportunity	Rp45.000.000
5	RUDI PURWONO BADRI MUNIR SUKOCO	196911031995121001 197809112005011001				ZUYYINNA CHOIRUNNISA FIONA NISKA DINDA NADIA	041917157327 041917157326	Ekonomi dan Bisnis	Center of Indonesian Socioeconomic Studies	A Systematic Review of Organizational Politicking: Antecedents and Consequences	Rp45.000.000
6	TUTIK SRI WAHYUNI ACHMADFUAD	197710252006042003 195212121981031009	Dr. Chie Aoki Utsubo	Japan	Kobe University	HUSNIA NURUL IZZATI GUSTI RIZALDI	051811133113 051924153008	Farmasi	NATURAL PRODUCT DRUG DISCOVERY	Potensi dan Prospek Tanaman Obat Sebagai Antivirus Pada Hepatitis	Rp45.000.000
7	ELIDA ZAIRINA ARIE SUJSTYARINI GESNITA NUGRAHENI JUNAIDI KHOTIB	197810072002122002 197202231998022001 198512022008122003 197010221995121001	Assoc. Prof. Surakit Nathisuwan, Pharm D, BCPS	Thailand	Mahidol University	DEWI SUSANTI ATMAJA SHAH FAISAL	051827097302 052117097310	Farmasi	Innovative pharmacy practice and integrative outcomes (INACORE)	Pharmacist interventions to reduce the negative impacts of polypharmacy in the elderly population: A systematic review	Rp45.000.000

8	MUHAMMAD ADIB RUSTINSYAH MYRTATI DYAH ARTARIA	196011281988121001 195812051984032002 196701301991032002				CHRISTIANA PERMATA SARI ASYIFA AJENG QUEENNESIA	071911733033 072011733029	Ilmu Sosial dan Ilmu Politik	Pusat kajian pembangunan kependudukan, dan perubahan budaya	SRTATEGI ADAPTASI PERUBAHAN IKLIM DI JAWA: Model Pengelolaan Perhutanan Sosial yang Lestari dan Adil	Rp44.914.500
9	DANI NASIRUL HAQI ABDUL ROHIM TUALEKA	198711112015041005 196611241998031002				NIMATUL ULFA NADIA FIRDAUSI TAURIZANTI	101811535008 101811535043	Kesehatan Masyarakat	Detoks	DOSIS EFEKTIF ASUPAN KAYA ENZIM CYP2A6 DAN GLUTATION DALAM MEMPERCEPAT EKSRESI NIKOTIN PENYEBAB KETERGANTUNGAN PADA ROKOK DAN KANKER PADA PEKERJA PEROKOK	Rp45.000.000
10	IRANURMALA MUTHMAINNAH	197710172003122001 198806212015042005				Nisrina Auliyah Laras Karlndra KHOLIFATUL MARDIAH	101711133218 101711133097	Kesehatan Masyarakat	Inovasi Komunikasi, Informasi dan Edukasi Kesehatan	The use Of social media to promote Self- presentation and Self-Esteem of Adolescents: Systematic Review	Rp45.000.000
11	PRAMESTI PRADNA PARAMITA WIWIN HENDRIANI NONO HERY YOENANTO IWAN WAHYU WIDAYAT	198202072005012002 197811022005012003 196706221998021001				Yusrina Nailiyah Farih ARIEF RAHMAN NUR FADHILAH	111811133182 111811133095	Psikologi	Individu Berkebutuhan Khusus dan Pendekatan inklusif	Faktor Pendukung dan Penghambat Pengembangan Pendidikan inklusif di Indonesia: Studi Scoping Review	Rp45.000.000
12	FERRY EFENDI EKA MISHBAHATUL MAR'AH HAS	198202182008121005 198509112012122001	Santo Imanuel Tanopa HO, Ken HOk-man	Indonesia Hong Kong (SAR)	UNIVERSITAS SAM RATULANGI Chinese University of HongKong	Meirina Nur Asih FARHAN ARDIANSYAH	132113143025 132024153024	Keperawatan	Keperawatan Komunitas, Keluarga dan Gerontik	Efektifitas Peer-Assisted Learning Pada Mahasiswa Keperawatan: Sistematis Review Dan Meta-Analysis	Rp44.550.000
13	Dianis Wulan Sari RETNO INDARWATI FARAPTI	198805062017123201 197803162008122002 198104142008122001				STEVEN ALDO MARCELLO RIZKY PUTRA PRIHATAMA	132114153035 132024153018	Keperawatan	KEPERAWATA NGERONTIK	Innovation foods for older adults population: dysfunction physiologist, meal acceptance, and nutritional status	Rp44.154.000
14	TOFAN AGUNG EKA PRASETYA Ratnaningtyas Wahyu Kusuma Wardani	198807022016033101 199206092018083201				NADILA KHAIRUNNISA Rafly Achmad Sadam	152011713034 152011713023	Volansi	OCCUPATION AL HEALTH AND SAFETY (OHS)	Tinjauan Sistematis Pada Kecanduan Media Sosial di Kalangan Petugas Kesehatan Selama Pandemi Covid 19	Rp45.000.000
15	DWISETYAWAN TAHTA AMRILLAH	197111301997031003 198911292019083101				Agustina Oktafiani Diva Meisya Maulina Dewi	162012333017 162012333078	Teknologi Majudan Multidisiplin	Nanotechnology and Nanomedicine	Two Dimensional Material For Drug And Heat Delivery	Rp45.000.000

DAFTAR PENELITIAN INTERNALSKEMA PENELITIAN DOSEN PEMULA TAHUN 2022

No	Tim Peneliti	NIP	Nama Mahasiswa	NIM	Fakultas	Riset Grup	Judul Penelitian	Dana disetuju
1	TRI PUDY ASMARAWATI BRIAN EKA RACHMAN	198110192015042002 198606262015041003	ARDHENA EKASARI S. KEP.NS SAPTA ARDHANA PUJA	132021263014 132111133197	Kedokteran	Pusat Penelitian Pengendalian dan Pencegahan Infeksi	Pengembangan Aplikasi Surveilans Ventilator Associated Events (VAE) Sebagai Instrumen Untuk Surveilans Healthcare Associated Infections (HAIs) di RS. Universitas Airlangga	Rp 30.000.000
2	TAUFIQ HIDAYAT Mahrus A Rahman	19811112010121004 195912132016016101	DIAN HADI PURNAMASARI AULIA FAISAL	012028116305 012029049303	Kedokteran	Pediatric Growth, Development And Non-Communicable Diseases Research Center (PGD-NCD)	Perbandingan Kualitas Hidup Pada Anak Dengan Penyakit Jantung Bawaan Defek Septum Ventrikel Sebelum dan Sesudah Penutupan Defek Dengan Teknik Transcatheter di RSUD Dr. Soetomo Surabaya	Rp 30.000.000
3	Eka Arum Cahyaning Putri GADIS MEINAR SARI MIsbakhul Munir	199107072021093201 196605041996032001 199012052017017101	AHMAD RIYONO HENDRI SUSILO	012014153005 012027017316	Kedokteran	ILMU KESEHATAN OLAHRAGA	Tinjauan Sistematis dan Meta Analisis Adverse Cardiac Events Pasca Pemberian Vaksin COVID-19	Rp 30.000.000
4	FATMA YASMIN MAHDANI DESIANA RADITHIA ADI ASTUTI ENDAH PARMADIATI	198812122015042001 197712072005012001 195905171984032001	GALUH DAMAR JATI ERINE TITA FEBRINE	021811133073 021811133166	Kedokteran Gigi	CLINICAL PRACTICE & EVIDENCE-BASED DENTISTRY RESEARCH GROUP	Analisis Tingkat Pengetahuan Tata Laksana Xerostomia dan Angular Cheilitis sebagai Terapi Pendahuluan Denture dan Dental Implant pada Pasien Lanjut Usia	Rp 15.000.000
5	ARDIANTI MAARTRINA DEWI DIMAS PRASETIANTO WICAKSONO BETADION RIZKI SINAREDI	198303142010122006 198805312014041001 198206052008121002	JIHAN AZ'ZAHRA' MEDINA SOFIA ISLAMIAH DINDAIELTS SISWOYO Aufra Rezka Putri Klrani RIDA FADILA YUSUF	021911133139 021911133203 021911133046 021911133188	Kedokteran Gigi	CLINICAL PRACTICE & EVIDENCE-BASED DENTISTRY RESEARCH GROUP	DAMPAK PANDEMI COVID-19 PADA PERAWATAN GIGI ANAK OLEH DOKTER GIGI SPESIALIS KEDOKTERAN GIGI ANAK KOTA SURABAYA DITINJAU DARI KEBERLANJUTAN PERAWATAN, PEMBERDAYAAN ORANGTUA, MANAJEMEN PERILAKU ANAK SERTA TINDAKAN MINIMAL INTERVENTION DENTISTRY	Rp 15.000.000
6	Beta Novia Rizky Beshilna Fitri Wldayanti Roosyanto Prakoeswa	199406042021093201 199602182020037201	Zhafira Nur Aini Salsabilla MUHAMMAD RAIHAN LIANDRO	021811133018 021811133070	Kedokteran Gigi	CLINICAL PRACTICE & EVIDENCE-BASED DENTISTRY RESEARCH GROUP	Kompatibilitas Profesional Praktisi Kedokteran Gigi dalam Menghadapi Praktek Medko-legal	Rp 15.000.000
7	Nastiti Faradilla Ramadhani RATRI MAYA SITALAKSMI	199502192018047201 198510222012122003	ALEXANDER PATERA NUGRAHA REGITA NADILA MASYA	022114153013 022024153007	Kedokteran Gigi	DENTAL IMPLANT	Pengembangan Ekstrak Bunga Telang (Clitoria ternatea L.) sebagai inovasi terapi peri-implantitis	Rp 15.000.000
8	HARLY PRABOWO ANANDA FIRMAN PUTRANTO	198207281992031001 198611202015041001	PATRICIA SAMANTHA Ranti Sita Rahmawati	021811133072 022023143107	Kedokteran Gigi	DENTAL IMPLANT	ANALISA FATIGUE PROPERTIES MPLAN GIGI TI-6AL-4V DENGAN SANDBLASTING AL2O3 50µm DENGAN UJI TEKANAN DINAMIS	Rp 15.000.000
9	Dwi Rahmawati RATNA NURLIA ALFIANDINI	199301072018027201 199412172019032019	ERUNA RACHMAWATI Ryan Hafidz Putra Pamungkas	021918066304 021811133128	Kedokteran Gigi	DENTAL REGENERATIVE RESEARCH GROUP	Analisis kebutuhan mini implant untuk koreksi maloklusi berdasarkan hubungan bibir bawah terhadap ricketts estetik line pada Populasi Jawa	Rp 15.000.000
10	SAPTA APRIANTO TAUFIK RACHMAN NUR BASUKI MINARNO	198104072005011001 198004172005011005 196310131989031002	Diajeng Woro Andini HANIF MUZAKI	031811133002 032014153027	Hukum	Grup Riset Anti Korupsi Dan Kebijakan Hukum Pidana	Keberlakuan daya ikat SKB Informasi Transaksi Elektronik, (surat keputusan bersama) dalam sistem Hukum Indonesia	Rp 20.000.000
11	HANUM RAHMANIAR HELMI IQBAL FEUSIANO	198905102019032024 198608222008121002	Rahmawati Emma Audrya Agustine ZAHRA SYIVA ANJANY	032111133254 032111133114	Hukum	Hukum Energi Baru dan Terbarukan	Perlindungan Hukum Pasien Covid-19 Ditinjau Dari Aspek Kontrak Terapeutik	Rp 20.000.000

32	SAFARI SIBUHO WULU MARI FITRI EKASARI ANABALLA RIZKI	199101020191021001 198905072015042001 197604122009122003	ERWINA YUNI BUDI LESTARI KHAJISA RAHMA RAHMADANI	041911332104 041911332114	Keponcolan Bogor	Center for Good Corporate Governance and Sustainability	The Implementation of SDGs at Higher Education Institutions: Insights of Sustainability Reporting Practices	Rp 24.500.000
33	RUCI ELI DRYARUNA WAWIED EKASARI	198107172004042002 19690221194032001	HUZAFIAH ADOYLE Mauid Tanaya Kurnia "Sayaka"	051811133119 051811133239	Farmasi	NATURAL PRODUCT DRUG DISCOVERY	Uji Metabolis antibiotik, antimetabolit dan inhibitorial dari ekstrak buah cabe Jawa (Paper retractor.com vbn.)	Rp 23.000.000
34	MURHAMMAD THORAHMI ELIYAD PURNAMA FAUJAL FICRI	199006092014093101 198812082015041003	AGUNG MURBURRANMAN Muhammad Suryaningrum DEVA YONITA KURNIAWATI	061811535036 061811535033 061811535032	Kardiovaskular Hewan	BIDANJEK TROPIS, BIDANGNEERING DAN PRODUKSI HEWAN PEROKU BANJUMANGI	Keasid Hidrokoloidan Some Tipe Berbasis Sirkupus variegatus Growth Kritis pada Escargot TRAP, Profilisasi Sal Chitosan dan Gambaran Radiografi, Biomekanik dan Sintesis Matriks Tubing Sedang) Saluran Reproduksi Femur	Rp 22.571.000
35	PRIANDAYU WIDYAWATI DHANDY KOSDENO WARDHANA	1990092015042004 199010152015041001	PINKI Sheila Yuliani YANI ANZINGGA SYAH PUTRI	061911535018 061911535021	Kardiovaskular Hewan	BIOKAWAN TROPIS, BIOENGINEERING DAN PRODUKSI HEWAN PEROKU BANJUMANGI	FAKTOR Risiko Terpaparnya Infeksi Telur pada Masa Produsif dan Gambaran Histopatologi Organisme pemul di perumahan Ayam Ras Straite Lohman's dan Hyline	Rp 20.571.000
36	BAGIL ANGGA PRASITVA SRI PANTJA MADYAWATI	199001012016042101 198310011989032003	SHENLY MEGA PRATIWI Sera Yemita Sari	061811535003 061811535006	Kardiovaskular Hewan	BIOKAWAN TROPIS, BIOENGINEERING DAN PRODUKSI HEWAN PEROKU BANJUMANGI	ELEVATED REPRODUCTIVE HORMONES LEVELS OF LAYING HENS THAT EXPERIENCE THE DIFFERENCE SPAWN FREQUENCY	Rp 20.571.000
37	YULIARMA PURPITASARI DHANDY KOSDENO WARDHANA ANWEX TYASWINGAMI	198107122016042001 1990010152015041001 196203281968032001	Muhammad Luqman ITTFETANIA AEMILLY DESIRE	061811535066 061811133129	Kardiovaskular Hewan	Microbiology Veteriner	Deteksi Molekuler Apoptosis dalam subviralitas pada sampel susu sapi di peternakan sapi perah Kota Surabaya, Jawa Timur.	Rp 20.571.000
38	BOBBI AGUSTINDO MUMA AYU WIDYAWATI	199008132014093103 198008132014093101 198008062015042004	SATRI NUR KINANTI Anita Eridi Cahya Ayaningmah	061911535005 061911535035	Kardiovaskular Hewan	BIOKAWAN TROPIS, BIOENGINEERING DAN PRODUKSI HEWAN PEROKU BANJUMANGI	Persepsi Pasien Suplementasi Inokulasi Lactobacillus acidophilus, Lactobacillus plantarum dan Bifidobacterium sp. terhadap level Glukosa, Hemei Cholesterol, Respon Imun dan Performa Produktifitas Ayam Petelur Fase Pre Layer	Rp 20.571.000
39	MAYA NURMAWANTANTI Y. BOZILLI AGUSTINDO Triandita Inan Solihah	199008012015042001 198008132014093101 198011252016083201	ANDRIKA LUTFI HARIDIMO GABRIEL YANUJIP SHOFIA	061811535037 061811535041 061811535029	Kardiovaskular Hewan	BIOKAWAN TROPIS, BIOENGINEERING DAN PRODUKSI HEWAN PEROKU BANJUMANGI	Prevalensi Ektopar Afirasi sarkum Var. Solo Garis sebagai Inhibitor Pro-Infeksi TLR dan TNF- α terhadap Bersifat an Oksidatif Pasu- darau dan Jantung Rattus norvegicus yang di papir Asap Rokok Elektronik	Rp 20.571.000
40	ADITIA YUDHANA MAYA NURMAWANTANTI Y. RATH NOVITA PRANA	19900112016042101 198006262015041201 198011052015043201	WYANKA EOTLA DAWENDRA BAYU FERIANGGRIANAN	061811535039 061811535020	Kardiovaskular Hewan	BIOKAWAN TROPIS, BIDANGNEERING DAN PRODUKSI HEWAN PEROKU BANJUMANGI	Identifikasi Parvovirus Zoonosis Spirometra entoceluluroidei Pada Cacing Pinnet Air Yang Didomestikasi di Kabupaten Banyuwangi Menggunakan Pendekatan Diagnostik Molekuler	Rp 20.571.000
21	RATNU ADIS PRASEPTO SEPTI ARUADI	198301010101010101 198509231989031002	MIDHANNAD ZAKRY ROJHUL FIRDAUS NINDY CHOLIFAH SHALIHANTO	071911433098 071911433095	Umum Sosial dan Ilmu Keperawatan	Pusat Studi Anak dan Keluarga	Kontribusi Spasi Media Digital terhadap Peningkatan Validasi Covid-19 di Kalangan Remaja Urban	Rp 20.000.000
22	MELINDA ANALYESTI KURNIASARI YUNUS ABDUL HAJUM INANG YUADI	198809202016113001 197501232008121002 197505062012121001	SHIVA ALAMIA PRALAYATI NUR ANYAH MURULUPTA Nabila Shabilila	071911633012 071911633077 071811633019	Ilmu Sosial dan Ilmu Keperawatan	Centre for library and information science (CILIS)	Peran dan Ketersediaan Digital of Gerakan Orang Tua dalam Peranannya Mendukung Proses Pembelajaran During Selama Pandemi Covid-19	Rp 20.000.000
23	FAHRIH RUGAZOQU YANI FITRIANTO	198310072016041001 198007152016041001	RACHMAD SHAMILA PUTRI FRODUS Raga Mear Mubandera	071811333043 071911333096	Ilmu Sosial dan Ilmu Keperawatan	Pusat kajian transformasi sosial (PTRANS)	PERSEPSI KALUMUDIA TERHADAP EKSTREMISME DAN YOUTUBING DI ERA PANDEMI	Rp 20.000.000

24	HARI FITRIANTO FAHRUL MUZAQQI	198307152014041001 198310072014041001	Muhammad Syafrizal Mawardi ADINDA FINGGI NOVENINDITA	071811333028 071811333081	Ilmu Sosial dan Ilmu Politik	Pusat kajian transformasi sosial (PuKaTS)	Memahami Peta Aktor dan Wacana Pro Kontra Omnibus Law: Kajian Sosial Network Analysis	Rp 25.000.000
25	ERWIN SUTANTO FRANKY CHANDRA SATRIA ARISGRAHA	198012312015041002 198301282009121004	MICHAEL KOSASIH Valentinus Mahendra Aaron Quendangen	081911733068 081911733061	Sains dan Teknologi	Medical Safety Device	Aplikasi Blockchain di Kesehatan	Rp 25.000.000
26	ATIHA KHAIRUNNISA NI NYOMAN TRI PUSPANINGSIH	199008012019032012 196306151987012001	AYU YANUARDANI Risvi Fakhru Dzlkriyah	081911533011 081911533087	Sains dan Teknologi	Proteomik BIOME	Skrining, Produksi, dan Karakterisasi L-Asparaginase Mikroba dari Gumpuk Pasir Parangkusumo Yogyakarta	Rp 25.000.000
27	Sa'adah Zahrotul Jannah Sitl Maghfirotul Ulyah ELLY ANA	199509182020122014 199206012018083201 196204121989032001	MOKHAMAD IN'AM HIKAMI Marcel Laverda Sublyanto Helda Urbhani Rosa Rudy Hardiyanto	081911833071 081911833078 081911833016 081911833064	Sains dan Teknologi	Statistics for Economics and Social Sciences	ANALISIS PERSEPSI MASYARAKAT BERBASIS SURVEI DAN MEDIA SOSIAL SEBAGAI REKOMENDASI PENGEMBANGAN APLIKASI PEDULILINDUNGI	Rp 25.000.000
28	Ely Pusporani M. FARIZ FADILLAH MARDIANTO DRS. H.SEDIONO, M.SI	199403242020122010 199103062019031010 196107121987011001	AMELIATUL 'IFFAH Aulia Rachma Firdausy Ery Widyatama M. Fatkhul Huda	081911833062 081911833009 081911833008 081911833002	Sains dan Teknologi	Statistics for Economics and Social Sciences	APLIKASI "E-MARCENAS" UNTUK MEMREDIKSI HARGA KOMODITAS STRATEGIS NASIONAL BERDASARKAN PERBANDINGAN ANALISIS RUNTUN WAKTU SECARA NONPARAMETRIK	Rp 25.000.000
29	Di'o Alif Hutama EKO PRASETYO KUNCORO	199205112020121005 197508302008121001	AQILLA AYU CAHYANI DIAH ALDINA KHAIRUNNISA	081911133015 081911133049	Sains dan Teknologi	Grup Riset Teknologi dan Inovasi Lingkungan	Simulasi Numerik Stabilitas Lereng yang Diperkuat dengan Sistem Geo-root Menggunakan Vetiver akibat Coupling Effect Hujan dan Gempa Bumi	Rp 25.000.000
30	SHINTIA YUNITA ARINI DOMINIKUS RADITYA ATMAKA	199306042019032036 199206182019031018	IRPAN NURHAKIM ANDIAN SHODIQ	102114253022 102114253023	Kesehatan Masyarakat	Occupational Health and Safety Management	OCCUPATIONAL BURNOUT, COPING STYLE AND EATING HABITS AMONG EMPLOYEE IN OIL AND GAS COMPANY	Rp 20.000.000
31	Valina Khlarin Nisa REZA LIDIA SARI	199210272016117201 199010172019032024	HANIFAH NUR DZAKIYYA GABRILLAH MULLAH SANDRA TITANIA CAESARY RACHMADHANI	111811133129 112114153035 112114253016	Psikologi	Gender dan Anak	CONFIRMATORY FACTOR ANALYSIS PADA ALAT UKUR KETAHANAN KELUARGA (FAMILY RESILIENCE ASSESSMENT SCALE)	Rp 21.000.000
32	Bani Bacan Hacantya Yudanagara ENDANG RETNO SURJANINGRUM	199109042021037101 197102221998022001	SOFIE ANDARISKA NURISSAM IZZAH PUTRI AINI Shabrina Zulia Muhtar	111911133041 111911133032	Psikologi	Kesehatan Mental Masyarakat	Studi Kelayakan Peran Posyandu Remaja dalam Optimalisasi Positive Youth Development dan Well-being Berbasis Komunitas	Rp 21.000.000
33	ARIA AULIA NASTITI RETNAYU PRADANE MIRA TRIHARINI	198702232016113201 198406062015042001 197904242006042002	Ananda Hanna Pratiwi Arik Setyani	132113143004 132113143005	Keperawatan	Keperawatan Maternitas	Prevalensi perilaku beresiko HIV AIDS pada remaja di Indonesia dan analisis karakteristik sosiodemografi yang berpengaruh tahun 2007-2017	Rp 18.000.000
34	NUZUL QUR'ANIATI ILYA KRISNANA RIZKI FITRYASARI P.K.	197802082014092001 198109282012122002 198002222006042001	Asri Nashiroh EPTI RIZKI RAMADANI PUTRI	132011123006 131711133041	Keperawatan	Keperawatan Anak	EVALUASI HOLISTIC & CARING BEHAVIOUR PELAYANAN COVID- 19	Rp 18.000.000
35	FITRI RETRIALISCA TESA ERANTI PUTRI	199303302018083201 198904232016033201	Ridwan Abdul Azzis RAIHAN ABDUL QOSHID	151911513022 151911513013	Vokasi	CLINICAL AND MANUFACTURING DECISION-MAKING GROUP	Adoption of Information Technology and Acceptance of Learning Management System During Pandemic Covid-19 on the Frontier, Outermost and Least Developed Regions Indonesia	Rp 20.333.300

36	AGUNG BUDIANTO ACHMAD SITI ELIANA ROCHMI	199005282019031010 199110152015043201	GAVRILA EKA HESTIANA Dimas Fikri Ardiansyah	151911213017 152011213014	Vokasi	Animal Health	Uji Aktivitas Ekstrak Etanol Bunga Pinus Merkusli Secara Invitro Model Kanker Serviks (Sel HeLa) Sebagai Kandidat Obat Kanker Baru Pada Hewan	Rp 20.333.300
37	Septyani Prihatiningsih TOFAN AGUNG EKA PRASETYA FADILATUS SUKMA IKA NOVIARM	199209222018083201 198807022016033101 198907152016033201	NADILA KHAIRUNNISA Dimas Rahman Maulana Laela Nissa Azzizah DESI RAHMAWATI Afrizal Falar Nur Pratama	152011713034 152111713036 152011713015 151911713044 151911713055	Vokasi	OCCUPATIONAL HEALTH AND SAFETY (OHS)	Efektifitas Penggunaan Online System Internal Audit SMK3 berbasis Web terhadap Penerapan Audit Internal SMK3	Rp 20.333.300
38	PRININTHA NANDA S. Wahyu Firmandani	198912262016113201 199002162020073201	MODENA RIZKY RAHMANIA Shinta Richa Silvia	152110613058 151910713027	Vokasi	TAXATION IN THE INDUSTRIAL REVOLUTION 4.0	Pengaruh Tax Avoidance terhadap Firm Performance: Bukti Empiris Kepatuhan Wajib Pajak di Indonesia	Rp 20.333.300
39	Elsyea Adia Tunggadewi HERLAMBAANG SETIADI EVA INAIYAH AGUSTIN	198705212018083201 199011292019083101 199108072019032016	RIYAN RAMADHAN DANANG EKA HENDRAJA ABAS KHORI	151911613019 151911613023	Vokasi	Intelligent Wearable Technologies Group	Automatic People Counter untuk Menciptakan Lingkungan Kerja yang Aman di Masa Pandemi Covid-19	Rp 20.333.300
40	RIZKA MILADIAH E. SIDARTA PRASSETYO	198101272015043201 198407182019031002	A. Diajeng Sekar Ayu Puteri Syafa Maulana Sukma	151910813058 151910813036	Vokasi	MANAJEMEN PEMASARAN	Aspek pemasaran 4C untuk Klasifikasi Pelanggan dan Produk	Rp 20.333.300
41	MAYA SEPTRIANA MYRNA ADIANTI	196909142016043201 198203012016033201	Eisa Diyah Ayu Anggarwati Annisa Mayzealuna SAMYBAZHER	151910483018 151910483026 151910483024	Vokasi	BATTRA	Upaya Pencegahan Stunting dengan pemberian MPASI Stik Gembili Udang Rebon untuk Meningkatkan Asupan Gizi Balita	Rp 20.333.300
42	Moh. Darus Salam DAMAR KRISTANTO	198705012018083101 198905022018083101	Nabilah Husna Diedra Daffa Islamay Umairah	151910813030 151910813031	Vokasi	MANAJEMEN PEMASARAN	Pengaruh Brand Experience dan Brand Trust terhadap Brand Advocacy Perguruan Tinggi	Rp 20.333.300
43	Prisma Megantoro Agus Mukhlisin Yusnzal Aff	199104012020013101 199008082021093101 199207162020013101	DIAZ SAMSUN ALIF AbdulAbror Muhammad Akbar Syahbani	162012433037 162012433045 162012433005	Teknologi Majudan Multidisiplin	Renewable and Sustainable Energy Technology	Pengembangan Perangkat Stasiun Cuaca AirFeel dengan Penambahan Pyranometer Untuk Mengukur Level Iradiasi Matahari	Rp 25.000.000
44	Agus Mukhlisin Lilik Jamiatul Awal Yoga Uta Nugraha	199008082021093101 197706112020073201 199204202021093101	BENO ABRIYAN SYAH ADNAN PURNAMA PUTRA RIZKY AGUNG PERDANA GILBERT SAMUEL FREDERICH HUTAGAOL YURIZ FADIL WARDANA	162012433021 162012433078 162012433081 162012433034 162012433061	Teknologi Majudan Multidisiplin	Intelligent Power and Control Engineering	Rancang dan Bangun Brushless Direct Current (BLDC) Motor Controller Bertenaga 3 kW	Rp 25.000.000
45	Mohammad Ghani Ika Qutsiati Utami	198911032021093101 199404232020073201	Mutiara Afifah Fadilah Willis Triyayuda	162012133091 162012133074	Teknologi Maju dan Multidisiplin	Data-Driven Decision Support System	Local stability of fractional derivative dynamics system for Diphtheria epidemic model with natural immunity rate on exposed individuals	Rp 25.000.000
46	Yoga Uta Nugraha Diyajeng Luluk Kartina	199204202021093101 199511032020073201	GILBERT SAMUEL FREDERICH HUTAGAOL ADNAN PURNAMA PUTRA BENO ABRIYAN SYAH	162012433034 162012433078 162012433021	Teknologi Maju dan Multidisiplin	Renewable and Sustainable Energy Technology	Mesin Listrik Permanent Magnet Synchronous Motor (PMSM) sebagai media pembelajaran konsep Pembangkit Listrik Tenaga Mikro Hidro (PLTMH) dan Kendaraan Listrik	Rp 25.000.000
47	Rodik Wahyu Indrawan Rizki Putra Prastio	198808012020073101 199106272020073101	FATH ULWAN ANNAUFAL Muhammad Syahnabil Hammam Sungkar HARITS ALFAA ABYAN FAWWAS	162112233014 162112233024 162012233041	Teknologi Majudan Multidisiplin	Robotics and Mechatronics	An interactive autonomous guide robot in hospital environment (AGOS)	Rp 25.000.000

48	Ika Qutlati Utami Ratih Ardiati Ningrum	199404232020073201 199501262020013201	Angga Iryanto Pratama GREIVA VIANDRA ZAHRANI	162012133081 162012133053	Teknologi Maju dan Multidisiplin	Data-Driven Decision Support System	Exploratory Data Analysis on Student's Learning Log Data using Unsupervised Learning	Rp 25.000.000
49	Muhammad Aldo Setiawan Rodik Wahyu Indrawan Ali ikhsanul Qauli	199207142020073101 198808012020073101 199110232021093101	Bhisma Pradipta Putra IHSAN NURKHOTIB NARA ATTHAMA	162112233032 162012233037 162012233034	Teknologi Maju dan Multidisiplin	Robotics and Mechatronics	AVTOLD-S (Airlangga Vertical Takeoff Landing Drone - Solar Powered), Desain dan Implementasi prototipe Fixed Wing Drone dengan mekanisme VTOL dan sumber tenaga solar cell untuk peningkatan daya jelajah dan lama terbang	Rp 20.000.000
50	Indah Fahmiyah Mohammad Ghani	199307082020013201 198911032021093101	ANNAURA NABILLA MASDUKI Yohanes Manasye Triangga	162012133021 162012133082	Teknologi Maju dan Multidisiplin	Data-Driven Decision Support System	Analisis Dampak El Nino dan La Nina di Jawa Timur sebagai Early Warning System	Rp 20.000.000
51	Ratih Ardiati Ningrum Indah Fahmiyah	199501262020013201 199307082020013201	Hafiyah Khaylroh Shafo MOHAMMAD SIHABUDIN AL QURTUBI	162012133036 162012133043	Teknologi Maju dan Multidisiplin	Data-Driven Decision Support System	ANALISIS INTERVAL KELAHIRAN PENDEK PADA IBU DI INDONESIA DENGAN ALGORITMA MACHINE LEARNING	Rp 20.000.000
52	Aisyah Dewi Muthi'ah ChandraWati Putri Wulandari	199403292020013201 199008262020073201	Miftachul Jannah Ulfariyah	162012533005 162012533007	Teknologi Maju dan Multidisiplin	Human Factor and System Engineering	A Study on Factors Affecting Students Healthy Behaviors	Rp 20.000.000

DAFTAR PENELITIAN INTERNAL SKEMA PENELITIAN UNGGULAN FAKULTAS TAHUN 2022

No	TimPeneliti	NIP	Nama Mahasiswa	NIM	Fakultas	RisetGrup	Judul Penelitian	REKOMENDASI DANA
1	SOEDARSONO NI MADE MERTANIASIH	195511232016016101 195703071984032001	ANITA NUR CHARISMA WHENDY WIJAKSONO	011828096301 011718096301	Kedokteran	Tuberkulosis	KARAKTERISTIK RIWAYAT PENGOBATAN TUBERKULOSIS PADA PASIEN TUBERKULOSIS RESISTEN OBAT DARI KASUS GAGAL PENGOBATAN	Rp 50.000.000
2	RAHADIAN INDARTO SUSILO ASRA ALFAUZI PRIHARTINI WIDIYANTI	197712272009121002 197010012000031010 197502222009122001	YUSRIANDI RAMADHAN Nur Setiawan Suroto	012018206301 011617017304	Kedokteran	BioClin Research Group (Biomaterial in Clinical Neurosurgical Practice	Biokompatibilitas Biomaterial Patch Angioplasty Berbasis Polimer Poly-L Lactid Acid Untuk Perbaikan dan Rekonstruksi Pembuluh Darah: Studi In-Vivo pada Tikus Wistar	Rp 50.000.000
3	ANNETTE D'ARQOM NURINA HASANATULUDHIIYAH DANTI NUR INDIASTUTI	198401242008122001 198110062008012018 198002022006042002	Nafesa Shafira Azzahrani MUH.AKRAMS	012011133080 012011133074	Kedokteran	Airlangga Research Group for Translational Medicine and Therapeutics (TMT)	Knowledge, Attitudes, and Practice on Pharmacogenomics, Nutrigenomics, and Genetic Testing in Indonesia towards Precision Medicine	Rp 50.000.000
4	NURWASIS DELFITRI LUTFI	195805192016016101 198006272010122002	CITRA DEWI MAHARANI CLARISA FINANDA KAUTSAR ABIYOGA	011918016304 011918016301 011918016310	Kedokteran	Ilmu Kesehatan Mata	Eksresi Matrix Metalloproteinase-2 (MMP-2) dan Tissue Inhibitor Metalloproteinase-1 (TIMP-1) Pasca injeksi Bevacizumab dan Triamcinolone Acetonide pada Open Globe Injury Model	Rp 50.000.000
5	Meity Ardiana ANDRIANTO	197705052020096201 196903262016016101	PRIMASITHA MAHARANY HARSOYO PUTRI HANESTYA OKY HERMAWAN FITA TRIASTUTI	012018136304 012018136303 012114153013	Kedokteran	Riset prevensi kardiovaskular	EFEK PLEITROFIK PEMBERIAN KETON BODIES TERHADAP EKSPRESI BIOMARKA DISFUNGSI ENDOTEL AKIBAT PAPARAN ASAP ROKOK	Rp 45.950.000
6	PRADANA ZAKY ROMADHON AMI ASHARIATI PRAYOGA S. UGROSENO YUDHO BINTORO	198405292014041001 195409301981112001 196309162016016101	KRISNINA NURUL WIDIYASTUTI DWIKI NOVENDRIANTO	011828026302 011828026304	Kedokteran	Cancer and Blood Malignancy	ASOSIASI ANTARA GENOTIP-FENOTIP DENGAN DERAJAT KEPARAHAN PENYAKIT PADA PASIEN BETA THALASSEMIA TERGANTUNG TRANSFUSI	Rp 50.000.000
7	HUSIN THAMRIN AMIE VIDYANI TITONG SUGIHARTONO	197004292016016101 198001282012122002 196304272016016101	LANGGENG AGUNG WASKITO YUDITH ANNISA AYU REZKITHA	012028026307 011917017307	Kedokteran	Gut and Liver Disease	Peran Mikronutrien dalam Suplemen Multivitamin untuk Suplementasi Kanker Kolorektal	Rp 49.800.000
8	PURWO SRI REJEKI HAYURIS'KINANDITA SETIAWAN	197506122005012003 198206072008122003	NABILAH IZZA TUNNISA NURMAYULYANASARI ADI PRANOTO	011911133295 012117017323 012027017304	Kedokteran	Metabolism, Infection, Reproduction Research Center (MIRR-C)	Potensi Restriksi Kalori dalam Mencegah Cellular Senescence Melalui Analisis Kadar The mechanistic target of rapamycin (mTOR) dan Protein B-Cell Lymphoma 2 (BCL-2) pada Obesitas	Rp 50.000.000
9	EVELYN KOMARATIH WIMBO SASONO	196801102016016201 196012292016016101	KAUTSAR ABIYOGA CITRA DEWI MAHARANI CLARISA FINANDA	011918016310 011918016304 011918016301	Kedokteran	Ilmu Kesehatan Mata	Kadar Vascular Endothelial Growth Factor (VEGF) dan Tumor Necrosis Factor Alpha (TNF- α) pada Open Globe Injury setelah Pemberian Terapi Triamcinolone Acetate dan Bevacizumab intravitreal	Rp 50.000.000
10	BUDIUTOMO SULISTIAWATI WIDATI FATMANINGRUM	196505221997021001 196502281990032002 196601081997022001	DWINKA SYAFIRA ELJATIN I MADE DWI MERTHA ADNYANA	012114253003 012114253004	Kedokteran	Ilmu Kesehatan Masyarakat - Kedokteran Pencegahan	STUDI EPIDEMIOLOGI PENYAKIT TROPIS DI INDONESIA DI ERA PANDEMI COVID-19	Rp 50.000.000

11	DEWI RATNA SARI Misbakhul Munir	198306282009122006 199012052017017101	ADIPRANOTO NABILAH IZZATUNNISA	012027017304 011911133295	Kedokteran	Metabolism, Infection, Reproduction Research Center (MIRR-C)	Komparasi Potensi Proteksi Intensitas Olahraga Terhadap Fungsi dan Gambaran Histologis Ginjal Pada Mencit yang Dipapar Tinggi Fruktosa	Rp 49.840.000
12	LITA DIAH RAHMAWATI AWALIA PRADANA ZAKY ROMADHON	196903082016016201 197411202006042001 198405292014041001	LANGGENG AGUNG WASKITO AMAL ARIFI Hidayat	012028026307 012018026314	Kedokteran	Clinical, Immunology and Allergy (CLIA)	Epigenetic Alteration In Host Defense during Helicobacter pylori (H. pylori) Infection Leading to Gastric Carcinogenesis	Rp 49.650.000
13	AMIE VIDYANI WIWIN IS EFFENDI RENY I'TISHOM	198001282012122002 197803132008121002 197110232002121001	ISNA MAHMUDAH DALLA DOOHAN	012118026314 012118076305	Kedokteran	Metabolism, Infection, Reproduction Research Center (MIRR-C)	Analisis Komprehensif Mengenai Perforasi pada Saluran Gastroduodenal	Rp 49.250.000
14	RR. INDRAYUNI LUKITRA WARDHANI NLRUL KUSUMA WARDANI ANDRIATI	195910011987032002 198312032015042002 196104011988102001	AMANDHA BOY TIMOR RANDITA PETRINA THEDA PHILOTHRA	011918166301 011928166309	Kedokteran	PHYSICAL MEDICINE AND REHABILITATION	EFEK EXTRACORPOREALSHOCK WAVE THERAPY PADA MATRIX METALLOPROTEINASE-3 KASUS OSTEOARTHRITISLUTLIT	Rp 50.000.000
15	GATUT HARDIANTO EIGHTY MARDIYAN KURNIAWATI	196210192016016101 197708142005012001	TRI HASTONO SETYO HADI AMILAH ANIS RISKHA WAHYUNINGTYAS	012019069304 011628086305 011718086301	Kedokteran	?Women?s Reproductive Health Research Group?	PENGARUH FLAVONOID TERHADAP EKSPRESI KOLAGEN-I, KOLAGEN-III DAN ELASTIN JARINGAN VAGINA PADA TIKUS MODEL MENOPAUSE	Rp 50.000.000
16	EKO BUDI KOENDHORI IMAM SLISILO SAHUDI	196409041992031004 196508101997021001 196605042016016101	Dhia Lintang Setya Wijoyo Naomi Lesmana Putri	012023143085 012023143077	Kedokteran	MIKROBIOLOGI TERAPI	STUDI DESAIN ALAT PEMBANGKIT LISTRIK TEGANGAN RENDAH YANG BERPOTENSI MEMBUNUH BAKTERI DAN JAMLIK PATOGEN DAN MENCEGAH INFEKSI NOSOKOMIAL MELALUI PERALATAN MEDIS DI RS	Rp 40.000.000
17	Misbakhul Munir DEWI RATNA SARI	199012052017017101 198306282009122006	RIFI ALAMSYAH PUTRA NABILAH IZZATUNNISA ADI PRANOTO	012011133109 011911133295 012027017304	Kedokteran	ILMU KESEHATAN OLAAHRAGA	Komparasi Potensi Mode Latihan Terhadap Telomerase Activity dalam Rangka Mencegah Proses Early Aging pada Perempuan Obesitas	Rp 40.000.000
18	YETTI HERNANINGSIH PUSPA WARDHANI	197312202005012001 197502252006042001	NASTASYA NUNKI ASIH HERAWATI	012014153012 011728156308	Kedokteran	PATOLOGI KLINIK	MIKROVESIKEL (CD42b, CD41, CD14), ANNEXIN V, DAN D-DIMER PADA PENDERITA COVID-19 DENGAN MANIFESTASI KLINIS RINGAN, SEDANG, DAN BERAT	Rp 40.000.000
19	PUSPA WARDHANI YUUA NADAR INDRASARI MUHAMAD ROBI'UL FUADI	197502252006042001 198207122015042001 197912262010121001	DR. KUSTIAH DWITA RIADINI	011818156302 011818156306	Kedokteran	PATOLOGI KLINIK	ANALISIS KADAR miRNA-122, GLDH DAN BIOKIMIA FUNGSI HATI SELAMA PEMBERIAN TERAPI ANTIVIRUS PADA PASIEN COVID-19	Rp 40.000.000
20	LOEKY INDIASWATI DICKY HERMAWAN	196201182016016201 197404042016016101	PUSPITA HAPSARI SITORASMI YUNIAR SARAH NINGTIYAS	011818016307 011818016311	Kedokteran	Ilmu Kesehatan Mata	Perbandingan crosslinking riboflavin-UVA dengan transglutaminase terhadap perubahan biomekanis kornea pada Oryctolagus cuniculus	Rp 40.000.000
21	YESSY PUSPITASARI MUHAMAD ROBI'UL FUADI HARTONO KAHAR	198111272015042002 197912262010121001 195905312016016101	ESTIE LUDI KIRIWENNO YOSUA BUTAR BUTAR	011828156303 011828156305	Kedokteran	PATOLOGI KUNIK	CK-18 sebagai parameter nekrosis dan prognosis pada pasien COVID-19 dengan terapi antivirus	Rp 40.000.000
22	ANDRIANTO Meity Ardiana I Gde Rurus Suryawan	196903262016016101 197705052020096201 196011062016016101	HANESTYA OKY HERMAWAN PRIMASITHA MAHARANY HARSOYO PUTRI	012018136303 012018136304	Kedokteran	Kedokteran Molekular	Uji Pre klinik Efek Pemberian Perindopril dan Losartan pada Ekspresi Reseptor ACE2 dan iL6 pada Tikus Model Obesitas	Rp 40.000.000

23	NEURINDA PERMATA KUSUMASTUTI (RSUA) EMA QURNIANINGSIH	197904122010122002 197912142005012003	CHRISTINA SILALAH RAHAYU A. GAFUR	011828116309 011928116301	Kedokteran	Pediatric Growth, Development And Non-Communicable Diseases Research Center (PGD-NCD)	Hubungan Kepatuhan Terapi, Lama Sakit, dan Kadar HbA1c Pada Anak dengan Diabetes Melitus Tipe 1 Selama Pandemi Covid-19	Rp 40.000.000
24	PAULUS SUGIANTO Muhammad Hamdan SITA SETYOWATIE	196401292016016101 196008122016016101 198407112015042001	CINDY CECILIA AFFAN NADZAR BASMALAH RUDOLPH MUJAWAN PUTERA	011828036303 011918036305 011928036301	Kedokteran	Pain and Neurology Research Group	Perbandingan Fungsi kognitif pasien survival Covid yang di rawat di ICU dan no ICU	Rp 40.000.000
25	NURINA HASANATULUDHHIYAH VISKASARI PINTOKO KALANJATI ARIFA MUSTIKA	198110062008012018 197603202005012003 197009151998022001	Owen Muhammad Wibisono INGGIL MUKTI GUNAWAN	012011133053 012011133102	Kedokteran	Airlangga Research Group for Translational Medicine and Therapeutics (TMT)	EFEK EKSTRAK DAUN ZAITUN (Olea europaea) TERHADAP MEMORI, EKSPRESI ASTROSIT DAN PENANDA NEUROINFLAMASI PADA TIKUS WISTAR YANG DIINDUKSI AICI3	Rp 40.000.000
26	RATNA WAHYUNI FIRMAN SETIAWAN Rini Hamsidi	197912192016043201 198511022014041001 198107052008122002	Alya Saraswati NIKOLAS YAKUB	051911133209 051911133245	Kedokteran	Pusat Penelitian Pengendalian dan Pencegahan Infeksi	Penapisan Kandungan Ekstrak Tanaman Herbal dari Indonesia yang Memiliki Aktivitas Antimikroba terhadap Bakteri Methicillin-resistant Staphylococcus aureus (MRSA)	Rp 35.000.000
27	I Gde Rurus Suryawan	-1,96011E+17	LOUISA FADJRI KUSUMAWARDHANI RICARDO ADRIAN NUGRAHA IVANA PURNAMA DEWI	011728136308 011928136303 011728136301	Kedokteran	Riset prevensi kardiovaskular	Efek Pemberian Kombinasi Sildenafil dan Beraprost Terhadap Penurunan Progresi Hipertensi Arteri Pulmonal Pada Pasien Dewasa dengan Penyakit Jantung Bawaan Pirau	Rp 35.000.000
28	PEPY DWI ENDRASWARI DEBY KUSUMANINGRUM	198402042008122003 197904092008012013	IRBASMANTINI SYAIFUL Rosantia Sarassari	011928226301 011528226301	Kedokteran	Pusat Penelitian Pengendalian dan Pencegahan Infeksi	Studi Epidemiologi Molekular Candida spp. Sebagai Penyebab Candidemia di Rumah Sakit Pendidikan di Surabaya	Rp 35.000.000
29	IRFIANSYAH IRWADI KRISTANTI WANITO WIGATI RADEN ARGARINI	198210122009121003 198202212008122003 198202042008012015	ANDI HANNA SHELINDA SILVA Vikko Brilian Arifin	012011133120 012011133013	Kedokteran	ILMU KESEHATAN OLAHRAGA	Karakteristik Fungsional Kardiovaskuler dan Faktor Determinan Pada Penyintas COVID-19	Rp 35.000.000
30	Anna Surgean Veterineri EDWARD KUSUMA HERDIANI SULISTYO PUTRI	197910162020096201 197412112016016101 198302142010122003	Ainur Rahmah Archie Arman Dwiyatna	011923143008 011923143014	Kedokteran	ANESTESIOLOGI DAN REANIMASI	PENGARUH PEMBERIAN NEBULASI MINYAK ATSRI EUCALYPTUS GLOBULUS TERHADAP PERUBAHAN HISTOPATOLOGI PARU-PARU MENCIT DAN KADAR MEDIATOR INFLAMASI	Rp 30.600.000
31	BUDI PRASETYO BRAHMANA ASKANDAR T JOKROPRAWIRO MUHAMMAD ARDIAN CAHYA LAKSANA	197605032005011001 197305141999031002 197409022008121003	MUHAMMAD RIZKINANDA PRASETYO Ardeia Bertha Prastika	012111133214 011911233026	Kedokteran	?Women?s Reproductive Health Research Group?	ANALISIS KEMATIAN IBU AKIBAT COVID-19 DI TIGA PROVINSI INDONESIA TIMUR SELAMA PANDEMI COVID-19	Rp 35.000.000
32	FIRMAN SETIAWAN PEPY DWI ENDRASWARI TRI PUDY ASMARAWATI YESSY PUSPITASARI	198511022014041001 198402042008122003 198110192015042002 198111272015042002	SUHARYADI SASMANTO MOHAMMAD AGUNG MARZAH	012018226301 012018226302	Kedokteran	Pusat Penelitian Pengendalian dan Pencegahan Infeksi	Epidemiologi Molekuler: Wabah Acinetobacter Baumannii Tahan Karbapenem Di Rumah Sakit Berdedikasi Perawatan Pasien Covid-19 Di Surabaya. (penelitian tahun ke-2)	Rp 35.000.000
33	LUKDJUARI SAMSRIYANINGSIH HANDAYANI SULISTIAWATI	196503301997022001 196506291994122001 196502281990032002	Arya Ivan Mahendra Ahmad Cholfa Fahrudin	012023143227 012023143233	Kedokteran	Ilmu Kesehatan Masyarakat - Kedokteran Pencegahan	ANALISIS KESIAPAN KUNIK DALAM PENERAPAN PERMENKES 14 TAHUN 2021 STANDAR KEGIATAN USAHA DAN PRODUK PADA PENYELENGGARAAN PERIZINAN BERUSAHA BERBASIS RISIKO SEKTOR KESEHATAN	Rp 35.000.000

34	HERMINA MOWIDA (GANGKY HENDRO PRANTO HERMAWAN SUSANTO)	197711122006042001 197711112010122002 197703022010122001	KASSIA VIRGY BANDA GALLA DOOHAN	012118116306 012118076305	Kedokteran Endocrine and Metabolic Disease	Epszin Barr Virus Infection in Gastrointestinal Disease: A Pitfall We should not Missed	Rp 35.000.000
35	MAGUS SETYOBROEDIC MARTONO TRI LITONO	191908182016016101 197301261999031002	MEGA MARYNDA EDSAPRANE CITRA WIDYANINGRUM	011628116309 012028116301	Kedokteran Pediatric Gastroenterology, Immunology, and Microbiota	PENGETAHUAN DAN PRAKTEK PELAYANAN KESEHATAN PRIMER TERHADAP KEBERHASILAN DETEKSI DINI ATRESIA BILIER PADA BAYI	Rp 35.000.000
36	YULIA PRAMITASARI INDAH WAHYUNI	197307012009012001 197710172008122004	PUSPITA HAPSARI SITORASMI YUNIAR SARAH NINGTIYAS	011818016307 011818026311	Kedokteran Ilmu Kesehatan Mata	Pengaruh pemberian enzim transglucanase terhadap perubahan central corneal thickness dan densitas keratosis kornea sebagai pengobatan karapapanus dan ekstasia kornea postcabedah refraktif (studi in vivo)	Rp 35.000.000
37	EMA QURNANINGSIH ZARIFA TUL FAZAH	197912142005012003 197710262008012011	QOSARIANE CITRA WIDYANINGRUM JEANNE FLYNN	012028116301 012018116301	Kedokteran Pusat Riset Pendidikan Kedokteran	Perbedaan Status Vitamin D pada Anak Sindroma Down dengan Anak tanpa Sindroma Down di RSUD Dr Soetomo	Rp 30.000.000
38	ABDULOH MACHMUD IMAM SUBADI SITA SETYOWATI	197706152016016101 196104041989031002 198407112015042001	Aysha Nur'aini Abdiah Shafqa Putri Widawati	011911133253 011911133132	Kedokteran Stroke Dan Neurodegenerative Study Group	Pengaruh Ekstra Virgin Olive Oil (EVOO) terhadap ekspresi NAGE dan Notch-1 pada Rattus Norvegicus Model MCAO	Rp 30.000.000
39	ARUNA SETYANINGTYAS BAMBANG PUJO SEMEDI REINO HANDALANI	1976022220010122003 197302082008011003 194810112018026307	RICKY PEBRUANSYAH PRIMA HARI NASTITI FRIDA KURNIA PRATAMA	011918116308 011928116306 011928216304	Kedokteran Pusat Riset Pendidikan Kedokteran	EVALUASI FAKTOR-FAKTOR YANG BERPENGARUH TERHADAP PARAMETER GANGGUAN HEMODINAMIK MAKROSIRKULASI DAN MIKROSIRKULASI PADA PASIEN ANAK DENGAN BUNYUAN	Rp 30.000.000
40	BAMBANG PUJO SEMEDI (LUCKY ANDRIYANTO (RSUA))	197302082008011013 1979020420101221002	RAHMAT SAYID ZHARFAN MUZAMMILIN	012118056303 011818066310	Kedokteran ANESTESIOLOGI DAN REANIMASI	ANALISIS PROFIL PASIEN COVID-19 DENGAN ECMO DI BUMAH SAHIT RUJUKAN	Rp 30.000.000
41	MOHAMMAD FATMUL QORIB KUSUMA ERD PURWANTARI NURMAWATI FATIMAH	197804112008011012 197801182018122000 198008172008012006	Aysha Nur'aini Abdiah Nelysa Sa'fa Aulia Putri	012011133184 012011133157	Kedokteran Airangga Research Group for Translational Medicine and Therapeutics (TMT)	Pengaruh pemberian ekstrak indigofera bicoloria terhadap ekspresi cdks dan tanda inflamasi pada tikus putih yang mengalami nyeri kronik	Rp 30.000.000
42	Sotha Ai Farid Dewi Setyanwati ENDYKA ERYE FREY	199305222000073201 199405222010073201 198902202018032001	Azra Fauziah Azyanti DYAH AYU FATMAANINGRUM	011813233031 011813233025	Kedokteran Midwifery science	RESPECTFUL MATERNITY CARE DURING CHILD BIRTH IN SURABAYA	Rp 30.000.000
43	EKHNITY MARDIYAN KURNIAWATI GATUT HARDIANTO	197708142008012001 196210292016016101	NUR ANSAH RAHMAWATI TRI HASTONO SETYO MADI ANIS WIDYASARI RISKA WAHYUNINGTYAS	102114153007 012117017320 012019089306 011718086301	Kedokteran PWoman's Reproductive Health Research Group?	PENGARUH INJEKSI PLATELET RICH PLASMA (PRP) TERHADAP PENYERAHAN LUKA, TONUS DAN FUNGSI SPINCTER ANI PADA PRIMIPARA DENGAN CASs (OBSTETRIC ANAL SPHINCTER INJURIES)	Rp 30.000.000
44	REINO PALUPI NINUK HARIYANI Arya Dwipa Kusuma	197410262005012002 197909072006042001 199011162018047101	APRIKA KRISMONI PANCAWATI EROK NAFILAH FITRI	022114153004 022114153001	Kedokteran Gigi DENTAL PUBLIC HEALTH AND PRIMARY HEALTH CARE RESEARCH GROUP	ANALISIS FAKTOR YANG MEMPENGARUHI NIAT MASYARAKAT MENGGUNAKAN GIGI TIRUAN IMPLANT SEBAGAI UPAYA REHABILITASI FUNGSI PENYUNYAHAN	Rp 30.000.000
45	Aleksander Pabera Nugroho Nastiti Faradila Ramadhani	199212292021099101 199502192018047201	ARIF NUR MUHAMMAD ANSORI Martining Shofia Puspitaningrum	061817117309 022023143065	Kedokteran Gigi DENTAL IMPLANT	Eksplorasi dan Inovasi Terapi Pendamping Perimplantasi berbasis herbal Indonesia dengan Ekstrak Kopi Hijau (Coffea canophora)	Rp 30.000.000

46	ELLY MURNADZIRAH R.HELAL SDEKARTONO TITEN HARY AGUSTANTINA	196109091987012001 195712211984031002 196408031990022003	ARLITA RIFYANTI YASMINDA, Muhammed Rifa Hafidz Bahdar	021811133023 021811133022	Kedokteran Gigi	Dental Materials & Biomaterials	KARAKTERISASI BIOMATERIAL BOVINE SPONGE AMMON SEBAGAI MATERIAL PENYEMBUHAN LUKA DIBIDANG KEDOKTERAN GIGI	Rp 30.000.000
47	SIDARMININGSIH RINI DEVIANTI REDWAN DENY SAPUTRA	196004091986012001 196412161990022001 198103052005041002	MOH. RAULIK ALHAKIM RINANTI NASYWA PRATASARI	021911133138 021911133072	Kedokteran Gigi	CLINICAL PRACTICE & EVIDENCE-BASED DENTISTRY RESEARCH GROUP	Aktivitas Antibakteri Metabolit Stem Cell Pulpa Gigi Sulung terhadap Bakteri Peri-implantitis	Rp 30.000.000
48	DESIANA RADITHA DIAM SAVITRI ERMAWATI	197712072005012001 196004291985032001	AULYA SETYO PRATIWI LAMI BERLINA TALAHATU ROSAUMÉ N.F KRIMADA	022018026303 021918026306 021918026303	Kedokteran Gigi	HIV / AIDS & Oral Health	Analisis Hubungan Tingkat Pengetahuan dan Perilaku Pasien Terhadap Tata Laksana Manifestasi Oral HIV/AIDS Sebagai Dasar Urgensi Pemasangan Dental Implan pada Orang Dengan HIV (Studi Multisentral).	Rp 30.000.000
49	YULIATI INDESWATI DIYATRI FATMA YASMINI MANDANI	197907242003122004 196203151987032001 198812122015042001	FATHUR NABILA THIFAL Shata Putri Rhansa	0218111331151 021911133012	Kedokteran Gigi	Bone and Tissue Regeneration	Viabilitas Kombinasi Metabolit SHED dan EGCG pada kultur sel sebagai kandidat biomaterial osteogenesis	Rp 30.000.000
50	TITIK BERNYANTI RETNO PALUM DINI SETYOWATI	195810201989022001 197410262005012002 198412082008012004	Idhamidah Imania Padma Cahyaning Peethri SAPHIRA FIRDAUSI EVANY	021911133112 021911133045 021811133104	Kedokteran Gigi	Dental public health and primary health care	Dampak Perilaku terhadap Kualitas hidup (OHQoL) terkait kesehatan rangka mulut pasien edentulous parsial dengan terapi gigi tiruan dengan atau tanpa implant...	Rp 30.000.000
51	ENH RENWI ASTUTI RAMADHAN HANANDA PUTRA Dina Karlmah Putri	196105131988032003 198805032012121001 198906072009032013	Christopher Bryan Widianto DENY SAPUTRA	021911133149 021810173002	Kedokteran Gigi	CLINICAL PRACTICE & EVIDENCE-BASED DENTISTRY RESEARCH GROUP	Lycopodium-gel. Inovasi Gel Ekstrak Tomat (Solanum lycopersicum) sebagai Kandidat Bahan Proteksi Radiasi di Bidang Kedokteran Gigi	Rp 30.000.000
52	AQUNG ROSAWAN SETYABUDI	197112112008121003 197207121999031001	FERY SETIAWAN ESKA DIANTI	012027017319 021818036317	Kedokteran Gigi	DENTAL REGENERATIVE RESEARCH GROUP	PENGARUH PEMBERIAN MEMBRAN CHITOSAN DAN PERIKARDIUM TERHADAP PEMBENTUKAN FIBROBLAS SEBAGAI KANDIDAT MEMBRAN PADA PEMASANGAN DENTAL IMPLAN	Rp 30.000.000
53	SISCA MENDA WATI A. RETNO MUDA RAHAYU	198805192012122002 198912142006032002	ASTARI PUTRI Yasmina Sambac Shofie Putri Latifi	011811133018 021911133001	Kedokteran Gigi	CLINICAL PRACTICE & EVIDENCE-BASED DENTISTRY RESEARCH GROUP	Eksresi p42 sebagai indikator stres oksidatif pada Ameloblastoma	Rp 30.000.000
54	CHIQUITA PRAHASANTI S. I Komang Ewen Wijaksana SHAFIRA KURNIA SUPANDI	198809091985032001 199108092019031011 197610172005012002	MICHAEL GANDA WIJAYA MICHELLE SUHARTONO	022118056307 022118056305	Kedokteran Gigi	Clinical & Practice Evidence Based Research	KAJIAN APUKASI LOKAL PROBIOTIK LACTOBACILLUS RHAMNOSUS SEBAGAI IMMUNOREGULATOR KEADANGAN JARINGAN PERIODONSILUM DENGAN MELIHAT EKSPRESI MARKER PROINFLAMASI	Rp 30.000.000
55	RATRI MAYA SITALAKSMI Muhammad Dimes Aditya Ari	199510222012122003 199710152021093101	KAVANMA BILBALQISH MOHD. DWIRA WARDHANI	021811133016 022018076301	Kedokteran Gigi	DENTAL IMPLANT	EFEK GEL NANOPARTIKEL EKSTRAK DAUN LINGU (gracopphyllum picum L. griff) SEBAGAI KANDIDAT TERAPI PENDAMPING PERIIMPLANTITIS	Rp 30.000.000
56	GUSTI AJU WAHIDU ARDANI Dwi Rehmawad ABIDA	196309061989022001 199301072018027201 198011022009122003	DEVANI GIYHA VITAMANY RIZKY AUF SUSANTO	021811133094 021811133096	Kedokteran Gigi	DENTAL REGENERATIVE RESEARCH GROUP	HUBUNGAN MALOKLUSI TERHADAP PERUBAHAN BENTUK DAN POSISI PROCESSUS CONDYLARIS UNTUK DETEKSI KEBUTUHAN PERAWATAN ORTODONTI DENGAN MINI-IMPLANT PADA POPULASI JAWA	Rp 30.000.000

57	Ganendra Anugrahe INDRA SAMAYAWAN	198511102019091012 198411101014041002	ARYO DWIPU KUSUMO ROVILA AMALIA	102014453022 102014453018	Kedokteran Gigi	Dental public health and primary health care	Pemodelan Tingkat Kepuasan Pasien Terintegrasi dari Layanan Rumah Sakit Khusus Gigi dan Mulut di Surabaya	Rp 30.000.000
58	LAMBANG BARDONO CHOCUITA PRANASANTI S. AGUNG KRISHNARONO	198004012006041002 195809091985032001 196803071986011001	CLAUDIA MICHELLE BARANI SONNY PERDANA	021918056307 021918056309	Kedokteran Gigi	DENTAL IMPLANT	Karakteristik Adhesi Osteoblast pada Permukaan Biomateri PMMA-MA Sebagai Bahan Kandidat Implant Gigi	Rp 30.000.000
59	PRAWATI NURANI OMAS PRASETANTO WICAKSONO BETADIEN RIZO SINAREDI	196307091987012001 198805312014041001 198206052008121002	PUTRI QOMARIA ANDARINI AMIRAH SARASWATI PRONORAHARDJO	022118046303 022118046312	Kedokteran Gigi	Microbiology & Immunology	Peran Teh Hijau Dalam Kesehatan Rongga Mulut Sebagai Upaya Mendukung Pemasangan Dental Implant	Rp 30.000.000
60	AGUS SEKARMADJI OEMAR MOECHTHAR SOELISTYOWATI	196808101992091002 198909242015041003 197311231997022003	Auralla Rizki Putri ASTARI CAHYANINGTYAS WIMANTYO	032011233070 032014253001	Hukum	Hukum yang Mendukung Sustainable Development Goals (SDGs)	Polisi Partisipatif Penyediaan Sengketa Pemukiman Ruang Dalam Mendukung Perwujudan SDGs 11 dan SDGs 16	Rp 34.000.000
61	AKTIEVA TRI TUTRAWATI LINA HASTUTI INDRAWATI	196401071988032001 196602111988022001 197705202005012002	MARSA MAGHIRAH ZAHRAH KANDI KRANA LAMASATI	03181333176 032024353038	Hukum	Hukum yang Mendukung Sustainable Development Goals (SDGs)	DUE DILIGENCE PERLINDUNGAN HAM BAGI ABK INDONESIA DI MASA PANDEMI COVID 19 MENUJU SEAFARER SUSTAINABILITY	Rp 34.000.000
62	INTAN INAYATUN SOEPARUA MARADONA ROESNANTI	197508032003122001 198304192006041001 196209081987012001	Arvana Imadella JORDY GERRY BEZANDY	031511333173 031824153038	Hukum	Hukum dan Teknologi [IT]	IMPLIKASI KEBIJAKAN ASEANS DIGITAL FINANCE UNTUK PEMBANGUNAN BERKELANJUTAN TERHADAP INDONESIA	Rp 38.000.000
63	ZAHRY VANDAWATI CHUMAJDA BAMBANG SUGENG ARIADI SUBAGYONO HILDA YULITA SABRIE	197304031997022001 198812291993051004 198808212014042001	ENDRANTO ABMANYU Nadila Mayang Cahyani	031811333187 031811333042	Hukum	Hukum yang Mendukung Sustainable Development Goals (SDGs)	IMPLEMENTASI HUKUM PENGANGKUTAN DALAM PERUSAHAAN TRACKING GUNA MENINGKATKAN LSPOR IKAN DI INDONESIA	Rp 45.000.000
64	HILDA YULITA SABRIE ZAHRY VANDAWATI CHUMAJDA	198808212014042001 197304031997022001	ANANDA AMALIA TASYA NABILLA NITRA LAMASATI	032014253010 032114253019	Hukum	Hukum yang Mendukung Sustainable Development Goals (SDGs)	Choice of Law Dalam Skema Penerbangan Codeshare	Rp 45.000.000
65	WILDA PRHATIDUNGITAS INDRIA WAHYUNI SUPARTO WILDOYO	199307072016113201 198202232006042001 196810201988021001	Elsa Ardha Putri ARDHANA CHRISTIAN NOVENTRI	031911133020 031811133138	Hukum	Hukum yang Mendukung Sustainable Development Goals (SDGs)	Arb Pantang Informasi Geospasial sebagai Dasar Perumusan Kebijakan Kehutanan dalam Mewujudkan Pembangunan Hutan Berkelanjutan	Rp 41.000.000
66	SRI HANATI OEMAR MOECHTHAR SRI WINANSI	199012122021016201 198909242015041001 196806031993032001	PRADNYA PARAMITHA PUTRI AMIAGHI KARINA TRI AMBARSAARI Dana Yulan Ningrum	032024253061 032024253062 032024133022	Hukum	Hukum yang Mendukung Sustainable Development Goals (SDGs)	Prinsip Liked Back pada peraturan hak atas tanah melalui Lembaga Archiverwerking	Rp 45.000.000
67	OSKA SUNYOWATI A. INDAM CAEMISA LINA HASTUTI	196110081987012001 198209152010122002 196602111989022001	MASITHA TISMAMANANDA KUMALA TAHEGGA PRIMAMANANDA ALFATH	032017017306 031717017304	Hukum	Hukum yang Mendukung Sustainable Development Goals (SDGs)	Mak Utas Bop Kapal Bawah Air Di Laut Teritorial Indonesia: Ancaman keamanan dan Unmanned Underwater Vehicles/UUV	Rp 38.000.000
68	TRUFIK BACHMAM NUR BASUKI MUNARNO SAPTA APRILIANTO	198004172005011008 196310131988031002 198304072005031007	HANIF MUZAKI GD ARYA PRAMESWARA	032014253027 031811133197	Hukum	Grup Riset Anal Konupsi Dan Kebijakan Hukum Pidana	Implikasi Yuridis Putusan MK No. 15/PUU-XX/2021 dalam Pemberantasan Tindak Pidana Korporasi yang Melakukan kejahatan Pencucian Uang	Rp 45.000.000
69	PRAWITRA THALIB TRISADINI PRASASTINAH USANTI	198511163014041001 196702261993032001	MUHAMMAD NUR KHOLIQ KOMARI ALDANSYAH	032114853032 031711133085	Hukum	Grup Riset Hukum, Ekonomi Dan Syariah	SHARIA COMPLIANCE DALAM USAHA PENJUALAN VALUTA ASING (MONEY CHANGER) UNTUK MENEGAH PRAKTIK MONEY LAUNDERING DI INDONESIA	Rp 34.000.000
70	ENNY MARIWATI MILAN ANDALIA KURNIASARI ROESNANTI	196412111990022001 197901252006042001 196209081987012001	Bernard Nicholas Singarimbun Muhammad Riwilano	031911133080 031911133266	Hukum	GRUP RISET HUKUM INTERNASIONAL AIRLANGGA	Harmonisasi Regulasi Nasional : Perlindungan Lingkungan Laut dari Kecelakaan Kapal	Rp 45.000.000

71	RIZKY AMALIA FAIZAL KURNIAWAN YOHANES SOGAR SIMAMORA	198901312016112201 198402172006041001 196102271986011003	SANDRA FIRDAUSI APRILIA FAIRUZ ZAHIRAH ZIHNI HAMDAN	032024153052 032014153008	Hukum	Hukum yang Mendukung Sustainable Development Goals (SDGS)	Transformasi Penyelesaian Sengketa Konstruksi Melalui Dispute Adjudication Board	Rp 34.000.000
72	ZENDY WULAN AYU WIDHI PRAMESTWARU ERNI AGUSTIN DWA RAHAYU KRUSTANTI	198303142004042002 198308102006042001 197506041999032003	ANNISA REGITA CAHYANI STEFANIA ARSHANTY FELICIA	031811133137 031911133216	Hukum	Hukum yang Mendukung Sustainable Development Goals (SDGS)	Pengaturan tentang Kewarganegaraan Republik Indonesia dan Sustainable Development Goals (SDGs) untuk Anak Indonesia	Rp 40.000.000
73	A. INDAH CAMELIA ENNY NARWATI DINA SUNYOWATI	198209152010122002 195412111990022001 196110051987012001	DESAK AYU GANGGA SITHA DEWI M. KRISNA RIO PRADANA SITOMPUL	031911133209 031711133247	Hukum	GRUP RISET HUKUM INTERNASIONAL AIRLANGGA	Eropa sebagai Surveillance dan Data Collecting Instrument dalam Konflik bersenjata	Rp 45.000.000
74	FRANKY BUFAR BUTAR HAMDAR ADAM	198008182006041002 198704192008121003	JADEK ANDA GANGGA PUTRI EZRA TAMBULAN DITA ELVIA MUSUMA PUTRI	031811133172 031811133163 031811133059	Hukum	Kelompok Riset Hukum dan Hak Asas Manusia	Reformasi Hukum Pidana dalam Penyelesaian Overcrowded Lembaga Pemasyarakatan	Rp 34.000.000
75	RIA SETYAWATI INDIRA RETNO ARYATIE	199008262009122002 198003202005012002	NAMIRA STALINA (ZANDRA NADHILAH ALIFIA MAHARANI	031811133141 031811133168	Hukum	Hukum yang Mendukung Sustainable Development Goals (SDGS)	Model Kebijakan Pengawasan Terhadap Penggabungan, Peleburan, Pengambilalihan (Saham) Perusahaan Dalam Pasar Digital	Rp 34.000.000
76	ASTUTIK RIZA ALFIANTO KURNIAWAN	198809031982032002 198104222006041002	Carbica Anugerahanery Yusuar Suryaden	031911133004 031811133011	Hukum	Grup Riset Hukum Kesehatan	KEBIJAKAN PENANGANAN PENYALANGUNA NARKOTIKA MELALUI PENDEKATAN RESTORATIF JUSTICE SEBAGAI MUPA PERLINDUNGAN KESEHATAN DAN KESEJAHTERAAN UMAT MANUSIA	Rp 34.000.000
77	TD EDEK RAHAYUNINGSIH RUZA ALFIANTO KURNIAWAN	198504101990022001 198104222006041002	NOERING RATU FATIHA FAUZH SELATI ERVINA DITA HARNIKA PUTRI	031811133082 032011133020	Hukum	Grup Riset Hukum Kesehatan	PERTANGGUNGJAWABAN PIDANA PLATFORM PENYELENGGARA LAYANAN TELEMEDICINE ATAS KERUGIAN YANG DALAM PENGGUNA LAYANAN	Rp 25.000.000
78	AGUNG SINATMIRO GHANSHAM ANAND Kukuh Leksano Sumaning Aditya	198302281988031001 198401052014041003 199009292017017101	Vina Rahmudhyul Yusrini Cini Hidayah	031911133254 031911133074	Hukum	Hukum dan Teknologi (HT)	Tanggung Gugat Pemberi Lisensi Pada Penerima Lisensi Dalam Perjanjian Lisensi Ratan Vulkan Covid Sinovac	Rp 25.000.000
79	ANIS ELYANA AHMAD RIZKI SRIDADI	198502042000122001 197610292002121002	DESYITA RAHMAWATI GUNAWAN Andika Seba Pratama	042024353028 041811233013	Ekonomi dan Bisnis	Center for Sociopreneur & Digitalpreneur	Fostering Organizational Citizenship Behaviour : The Role of Proactive Personality, Job Satisfaction, and Affective Commitment	Rp 50.000.000
80	MERI ENDRI HAPSARI SRI HERIANINGRUM R. MOM. QUDSA FAUZI	198008202009122003 196902072008122004 196412212007011001	ARKA PRABASWARA Una Mawaddatul Masfiah	041811233132 042011433020	Ekonomi dan Bisnis	Center for Innovative Islamic Investment and Capital Market (CHICAM)	MODELLING THE DETERMINANTS OF ECONOMIC WELFARE AMONGST MUSLIM HOUSEHOLD IN IAWA TIMAR: A FINANCIAL ACCESS LEVEL ANALYSIS	Rp 50.000.000
81	Angus Erlendo TRI MARYANTO ROSSANTO DWI HARDOYO	199206152018081101 196811131993031003 197608242003121001	DINA OKTAVIA ANDRE PUPUNG DARMAWAN	041811133105 041711433172	Ekonomi dan Bisnis	Center for Macro-Economy and Trading	DAMPAK PEMBAYARAN NONPUNAI TERHADAP PERTUMBUHAN EKONOMI NEGARA-NEGARA G20	Rp 50.000.000
82	DIEN AGARDHIYAH RATRI AMELIA AISYAH SRI GUNAWAN	197211181998032001 198907242016113201 196212221987011001	DINDA OKTAVIANA ROSIDI Kesh Andrian Ganep	041811233133 040711233268	Ekonomi dan Bisnis	Center for Sociopreneur & Digitalpreneur	Memahami Rencana Berperilaku Konsumen Muslim untuk berpindah ke Produk Kosmetik Halal dengan memperimbangan Resiko dan Sertifikasi Halal	Rp 50.000.000
83	RUMAYYA M. KHOERUL MAUBIN SHOCHRUL ROHMATUL AJUM	188801092009121003 198703292016113101 198605252015042002	TRIWULU HANDAYANI Fina Ferdianu Marsyela	042024453006 041811133054	Ekonomi dan Bisnis	Center of Indonesian Socioeconomic Studies	PENGARUH KUALITAS DAN KUANTITAS PENDIDIKAN TERHADAP KETIMPANGAN PENDAPATAN DI INDONESIA	Rp 50.000.000

84	SRI HENDIANINGRUM MERINDRI HAPSARI R. MOHL QUDSI FAUZI	196902072008122003 198005202009122003 196132212007011001	ANNISA RAHMA FEBRYANTI LUTHFI AKMAL MUZAKKI	042024553010 041711433007	Ekonomi dan Bisnis	Center of Islamic Social Finance Intelligence	The Model of Empowerment of Islamic Social Finance in the health sector in the welfare of muslimah	Rp 50.000.000
85	ACHMAD SOLIHIN WARYU WISNU WARDANA WIDYA SYLVIANA	194904122003121004 199201242020047101 198002072005012001	MUHAMMAD ICHSAN VERPANTO ANDHICA RAKA KURNIAWAN	041911133063 041911133183	Ekonomi dan Bisnis	Center of Indonesian Socioeconomic Studies	EVALUASI DAMPAK EKONOMI PEMBANGUNAN INFRASTRUKTUR DI JAWA TIMUR	Rp 50.000.000
86	PILUPTINI YULIANTI INDRIANAWATI USMAN YETTY DWI LESTARI	195807191994052001 196108191987012001 197605022000032001	AQLINA FILZAH DARAFRA KURNIAWAN AJI PRABOWO	042014153011 042014153018	Ekonomi dan Bisnis	Center for Dynamic Capability (CDC)	Connecting Resilient leadership and psychological capital to extra role performance on millennials: The mediating role of job crafting	Rp 40.000.000
87	A. SYIFAUL QUMUD SITI ZULAIKHA CAAN FIUANTI	197505032007011002 198006102008012022 198702012014042001	NURRIKA PUJI LESTARI SRI YAYU ANGGASARI	041811433007 041924553019	Ekonomi dan Bisnis	Center of Islamic Social Finance Intelligence	Analisis Pengelolaan Zakat, Islamic Human Development Index (IHDI), Institutional Quality dan Tingkat Ketimpangan Pendidikan di Indonesia (Studi Tahun 2010-2020)	Rp 50.000.000
88	FITRI ISMIYANTI WINDUARTO	197609132008012006 196304141988103003	SHANIA MAULIDIYA PUTRI Sista Tri Masrurah	041711233183 041711233215	Ekonomi dan Bisnis	Airlangga Center for Financial Innovation and Technology (ACFIT)	PENGEMBANGAN CREATING SHARED VALUE BISNIS KREATIF. IMPLEMENTASI FINANCIAL TECHNOLOGY DAN DIGITAL MARKETING MEMBILU KECERDASAN UMANIA DALAM MASA PANDEMI	Rp 50.000.000
89	RATRI AMELIA AISYAH SRI GUNAWAN DEN MARDHIYAH	198907242016113201 196212221987013001 197211181999032001	Gita Apriliza Naura salsabila	041711233010 041711233248	Ekonomi dan Bisnis	Center for Sociopreneur & Digitalpreneur	Eksplorasi Mindful Marketing Sistem Pendidikan STEM di Masa Pandemi COVID 19	Rp 49.940.000
90	ATIK PURNITATI SITI INAYATUL FAIZAH FEBRIANA WURUANINGRUM	197011201997022001 197404282007012002 197102041998022001	THEA SAFIRA JEREMIA THEODORE KAUSE	041711133057 042014453008	Ekonomi dan Bisnis	Center for Cooperative (Koperasi) and Small Medium Enterprises	Analisis Kebutuhan Usaha dan Evaluasi Kebijakan UMKM Kebabun Covid-19	Rp 50.000.000
91	DENI KUSUMAWARDANI NUR AMH HIDAYATI	197210131999031001 197206282005012001	KEMALA SARI AGUSTI Ana Martina	041811133095 041811133012	Ekonomi dan Bisnis	Center for Environmental and Regional Development Policy	Determinan Household Food Waste di Indonesia: Analisa Data Mikro Rumah Tangga	Rp 50.000.000
92	SRI HARTINI MASMIRA KURNIAWATI GANGAR CANDRA PREMANANTO	196510251992032001 197503232006042001 197407221993031001	Muhammad Daffa (Dina Aditya, Se, Mba	041711233251 041617457309	Ekonomi dan Bisnis	Center for Sociopreneur & Digitalpreneur	Social Media Marketing: Impact pada Customer Engagement, Perceived Value, Customer Equity dan Purchase Intention di Industri Kreatif	Rp 50.000.000
93	INDRIANAWATI USMAN NURULLAILY KARTIKA WINDUARTO	196108191987012001 198612132015042003 196201141988101001	TATAG HERBAYU LATUWISMO HENDAH MUSTIKA	041917157303 041617157325	Ekonomi dan Bisnis	Center for Service Supply Chain & Management System	Analisis risiko Rental pasar halal menggunakan model House of Risk pada layanan keagribisnis halal di Indonesia	Rp 50.000.000
94	AHMAD RIZKI SRIDADI ANIS ELIYANA	197810292002121002 196502042000122001	DESYNIA RAHMAWATI GUNAWAN MUHAMMAD DANANG KURNIAWAN	042014353023 041911233243	Ekonomi dan Bisnis	Center for Sociopreneur & Digitalpreneur	Mediating Role of Work Engagement on Effect of Transformational Leadership and Psychological Capital on Prison Officer Organizational Citizenship Behavior	Rp 50.000.000
95	ACHSANIA HENDRATMI PUJI SUCHA SAROMAHINGRUM FATIM FADHILAH HASIB	197512302010122001 198412212014042001 198212032009122003	MELANANDA RISKI ALIA LAELATUL ISTIKHOMAH	041911433029 041911433001	Ekonomi dan Bisnis	Center of Islamic Social Finance Intelligence	The Role of University in Supporting Male Start-up Businesses	Rp 50.000.000
96	WIDYA SYLVIANA RUMAYYA ACHMAD SOLIHIN	198002072005012001 198301092009121003 196904122002121001	ARDYNE PRAMESTI NAMBALUSYA Kosika Saroyasa	042011133089 041911133200	Ekonomi dan Bisnis	Center for Regional Economy and Finance	Analisis Kinerja Pemerintah Daerah Provinsi Jawa Timur dalam Penggunaan Anggaran di Sektor Kesehatan Sebelum dan Sesudah Covid-19	Rp 50.000.000

97	PLU SUCIA SUKUMANINGRUM NOVEN SUPRAYOGI NISFUL LARA	198412212014042001 197717062002111001 19711071999032001	MUHAMMAD YOGA ABHISTA PUTRA Rasin Putra Gush	041811433124 0415111133089	Ekonomi dan Bisnis	Center for Innovative Islamic Investment and Capital Market (CIBICAM)	PENGARUH KINERJA PERUSAHAAN TERHADAP MARKET VALUE ADDED PADA PERUSAHAAN YANG TERINDEKS INDEKS SAHAM SYARIAH INDONESIA (ISSI) PERIODE 2012-2019	Rp 50.000.000
98	MASMIHA KURNIAWATI SRI HARTINI GANCAR CANDRA PREMANANTO	197503232006042001 196510251992032001 197407221999031001	SABILL WAFA WARDANA ANSELMO SEBASTIAN MENDIKA NAPTUPULU	041711233173 041811233192	Ekonomi dan Bisnis	Center for Competition and Business Studies	Peran Trust, Network Competence, dan Knowledge Marlin Dimensi Dalam Meningkatkan Kinerja Pemasaran pada UMKM di Surabaya	Rp 50.000.000
99	WISUDAAYO RAHMAT MERU SETIANTO	197807012010121001 198408232008121001	HANA RANNA ARDANI ASTRI TRIMAJUDHYAH	041811233195 041811233111	Ekonomi dan Bisnis	Ainanga Center for Financial Innovation and Technology (ACFIT)	Merger dan Akuisisi Terhadap Kinerja Keuangan dan Kinerja Pasar Perusahaan Dengan Financial Slack Sebagai Variabel Moderasi	Rp 31.000.000
100	NUR AINI HIDAYATI DENI KUSUMA WARDANI	197206282005012001 197210131999031001	Ana Marlina KEMALA SARI AGUSTI	041811133012 041811133095	Ekonomi dan Bisnis	Center for Environmental and Regional Development Policy	Analisis Spasial Spillover Effect dari Bencana Alam terhadap Ketimpangan Pendapatan di Indonesia	Rp 50.000.000
101	FEBRIANA WUJANINGRUM NURULLAHY KARTIKA ATIK PURNAYATI	197102041996022001 198612132015042003 197011201997022001	G GADING ALFI AULIA GIGIH ADIENYA	041811233037 041811233220	Ekonomi dan Bisnis	Center for Cooperative (Koperasi) and Small Medium Enterprises	ANALISIS MITIGASI RISIKO SUPPLY CHAIN PADA UMKM DENGAN FAILURE MODE AND EFFECT ANALYSIS SELAMA PANDEMI COVID- 19	Rp 50.000.000
102	RUNI EKOWATI KHOLIS AMALIA NOFIANTI MELANNY IKA SULISTYOWATI	199704021992032002 198511232010121006 198205052006042001	NORHAYATI Nanie Salem ROSSA ALI TASHA	052114153006 052817133115 052821733129	Farmasi	Drug development	Uji In Silico Turunan Asam Benzoferulat dan Optimalisasi Reaksi Simulasinya dengan Iradiasi Gelombang Mikro	Rp 40.000.000
103	SUCIATI ATY WIDYAWARUYANTI	197911042001012001 196204261990022001	AISA SARI NASTITI Tiara Nurul Aisa SILVIA APRILY DESYANTI	051811133137 051811133020 051811133160	Farmasi	NATURAL PRODUCT DRUG DISCOVERY	Evaluasi Aktivitas Antioksidan dari Daun dan Batang <i>Artocarpus sandiarpus</i> Jarrck serta Profil Metabolitnya	Rp 40.000.000
104	ESTI HENDRADI NUZUL WAHYUNING DIYAH	195711141987082001 196612281992032002	ADE ABYYATUN MAHDRIYAH SAFARINI MARWAH	051924153005 051914153009	Farmasi	Nanoteknologi Farmasi dan Drug Delivery System	MIKROENKAPSULASI LACTOBACILLUS PLANTARUM FAUC 0021 DENGAN MATRIKS ALGINAT-GELATIN DAN AKTIVITAS ANTIBAKTERI TERHADAP MULTIBAKTERIAL- RESISTANT ORGANISM (MDRO)	Rp 40.000.000
105	MUDI SUPRANTI YULIANTI SUMARONO	196111141987092001 196604181992032001 195211221982031001	Wenny Pueri Nilamsen EUNICE MARLENE SUCIA KUNDIAMAN	051512097303 052015153002	Farmasi	Farmasi Klinik	Pengembangan Asuhan Kefarmasian dalam Praktik Kolaborasi sebagai Upaya untuk Meningkatkan Kualitas Capaian Tempol Warfarin	Rp 40.000.000
106	TUTREK PURWANITI DEWI MELANI HARTADI	195711091986012001 197802262007122001	FEICA SEKAR ARUM MIRZARLO ARIYANANDA VERMAN	051811133006 051811133230	Farmasi	Nanoteknologi Farmasi dan Drug Delivery System	Karakterisasi dan Uji Pelepasan Kuarsetin Pada Sediaan Gel Spantastik Kuarsetin Sebagai Antibang Topikal	Rp 40.000.000
107	MUM, AGUS STAMSUN RUAL DPM RETNOWATI HELMIY YUSUF	196809071998121001 198507192006171003 197907152003171002	NEVA SAFYRI SALSABILA ADINDA NAIMLA SAHERA ANGELINE YIRZA GALUH PALUPI	051811133144 051811133148 051811133120	Farmasi	Nanoteknologi Farmasi dan Drug Delivery System	STUDI IN VITRO PELEPASAN OBAT DAN Uji SITOTOKSISITAS HESPERIDIN DALAM SISTEM MISEL KOMBINASI POLYDAMER-TPGS SEBAGAI PENGEMBANGAN NANOKARRIER ANTIBANKER	Rp 40.000.000
108	IRL RETNO WIDYOWATI SUKARDIYAN RICE DISI OKTARINA	197701052002122002 196301091988101001 198107172006042001	FINA LUTHFIANA RIZA AMBAR SAMI	052024153011 052024153001	Farmasi	NATURAL PRODUCT DRUG DISCOVERY	Eksplorasi Patena Bawang Dryak (<i>Chaerhine bulbosa</i> MIR) dari Pasukan sebagai osteoarthritisa model in vitro dan in vivo	Rp 40.000.000

109	SUKARDIMAN RR. RETNO WIJAYAWATI	196301091988101001 197701052002122002	PLUA ADI PRIATNA Ananda Kurnia Wardani	052114153026 051811133170	Farmasi	NATURAL PRODUCTS DRUG DISCOVERY	Pengembangan Obat Herbal Terstandar (DHT) dari Sirup Ekstrak Kencur (Keemplova galanga L) sebagai Peningkat Stamina	Rp 40.000.000
110	DEWI ISDIARTUTI HELMY YUSUF MARIA LUCIA ARDHANI DWI LESTARI	196505201995022001 197907152003121002 198004262005011004	AH Nur Fauza Dhea Ananya Slemmita	052113143109 052113143057	Farmasi	Rekayasa Bahan Aktif dan Proses Manufaktur	Pengembangan Sediaan Tablet Sublingual Asam p-Metabeksanat (APMS) Dalam Kompleks Inklusi dengan Bahan Pembentuk Kompleks Hidroksipropil- β -siklodekstrin	Rp 40.000.000
111	MARIA LUCIA ARDHANI DWI LESTARI DEWI ISDIARTUTI DINI RETNOWATI	198004262005012004 196505201995022001 198507192008122003	DYAN CHURNIAWAN SYAPUTRA WILYA CHRISTIANE	051811133106 051811133179	Farmasi	Rekayasa Bahan Aktif dan Proses Manufaktur	Pengaruh Kombinasi Binding Agensi Hidrofilik-Hidrofilik Terhadap Disolusi dan Muta Fikl Tablet Nanosuspensi Pengeringan Baku Hesperidin dan Tablet Nanosuspensi Pengeringan Baku Ibuprofen	Rp 40.000.000
112	TRI WIDIANDANI SUWO HARBONO BAMBANG TRI PURWANTO	198012042005012001 195209261987031001 195710061985031003	BAGUS DWI ZUFAR TIFFANY TANDIAN	051811133184 051811133157	Farmasi	Drug development	STUDI IN SIKO DAN Uji AKTIVITAS ANTITUMOR PINOSTROBIN ASSETAT PADA SEL KANKER PAYUDARA DAN SELEKTIVITASNYA PADA SEL NORMAL SECARA IN VITRO	Rp 40.000.000
113	TRISTIANA DWAWATI MURNIDAR NORMA ROSITA DEWI MELANI HARTADI	195805181987012001 196612251991022001 197802262002122004	Luh Putu Aya Teresmaring Davi SAHNAZ	051811133190 051811133063	Farmasi	Kosmetik	Efek Perbedaan Lipid Cair dalam Sistem Pengantaran Nanostructured Lipid Carrier Terhadap Aktivitas Antibiotik Sediaan Gel Quercetin	Rp 40.000.000
114	ACHMAD TOTO PERNOMO DIKRO AGUS PURWANTO	199909181987101001 195908051987011001	Adinda Aulia Rosdyanti MAHJATUR RAHMAN	051811133188 051811133109	Farmasi	PHARMACEUTICAL ANALYSIS DEVELOPMENT	Pengembangan Protease Hasil fermentasi Biji Melampuh Annuus Oleh Rhizopus Oligosporus Sebagai protease Fibrolitik dan uji aktivitasnya untuk pendegradasi Trombus in vitro	Rp 40.000.000
115	ANNA DERY PUSPITA SARI SUHARJONO CAHYO WIBISONO NUGROHO (RSUA)	198504122015042002 195127221982031001 197609092010121004	MEDITA CHORISINDY ANGGITA RIFA CANDRA	051811133105 051811133231	Farmasi	Farmasi Klinik	ANALISIS FAKTOR PEMULU OETERIORASI PADA PASIEN COVID-19 YANG MENERIMA POLIFARMASI	Rp 40.000.000
116	WANGISTUTI AGIL HENY PURWITASARI	196412171985031004 198004192009042001	SALPUL MAULANA Ryfit-ona Rona Zakyra	051924153004 052111133148	Farmasi	NATURAL PRODUCTS DRUG DISCOVERY	Aktivitas Frekso-Frekso Umbi Bunker Apas (Merremia nankensis Hall) Sebagai Penghambat Enzim 3CL-Protease SARS-CoV2	Rp 40.000.000
117	YUNI PRYANDANI LEZA PRISTAWTY	197306212007012001 196211151988102002	HINGS RAHMAH NIKMAT FEBRIA ROSSA ALBA	051811133014 051811133084	Farmasi	INNOVATIVE PHARMACY PRACTICE AND INTEGRATED OUTCOMES RESEARCH GROUP	Evaluasi Penggunaan Antibiotika Berdasarkan Metode ATC/DDD pada Pasien Rawat Inap selama Pandemi COVID-19	Rp 30.000.000
118	DEWI WARA SHINTA TOETIK ARYANI	198510182008122002 196104111989031001	MUHAMMAD KHOINIL FAJZIN Evelyn Leonardo Kosasih	051711233085 051811133100	Farmasi	Translational & Biomaterial	Dampak Pandemi COVID-19 terhadap Pola Penggunaan Obat pada Pasien Epilepsi di RS Universitas Andalas	Rp 30.000.000
119	MARETA RINDANG ANDARSANI DINDA MONIKA NUSANTARA RATU CAHYO WIBISONO NUGROHO (RSUA)	199005242014042001 19801012015042002 197609092010121004	CHINDY SHINTYA OCTAVIA NURSANTI ARYA PRATIWI	051811133151 051711133109	Farmasi	Farmasi Klinik	Analisis Efektivitas dan Kualitas Penggunaan Antibiotik pada Pasien Penyakit Dalam sebagai Asas Prediksi Kejadian Resistensi Antibiotik	Rp 30.000.000

120	ANA YUDA ARIE SUUSTYARINI MULFARRUHAN	197402142007012001 197202231996021001 197506162007012001	SYAHRUL WAHYUDI FRENIDO ARYANTO	051811133083 051811133102	Farmasi	INNOVATIVE PHARMACY PRACTICE AND INTEGRATED OUTCOMES RESEARCH GROUP	Pelabelan Obat pada Pelayanan Resep di Apotek Kota Surabaya metode Simulated Patient	Rp 30.000.000
121	DIDIK HASMONO SAMIRAH	195809111984011001	WAFIA GINONG PRATIWI SINTA RENITA RAHMADANI	051811133133 051811133073	Farmasi	Farmasi Klinik	Efektifitas Penggunaan Antiretroviral pada Covid 19	Rp 30.000.000
122	LIZA PRISTANTY YUNI PRIYANDANI ABDUL RAHMEN	196211151988102002 1973062112007012001 196602052014091001	DIONY CHANDRA KRISTIAWAN PAULINA ARI DAMAYANTI	051811133137 051811133002	Farmasi	Innovative pharmacy practice and Integrative outcomes (INACORE)	PERSEPSI DAN PENERIMAAN VAKSINASI SARS COV-2 UNTUK ANAK PADA MASYARAKAT DI JAWA TIMUR	Rp 30.000.000
123	WIDHYA PARAHITA LOKAPRANASARI ELIK MASLACHAH MOHAMMAD ANAM ALANF	198911101997032001 196803311993032001 196209261989031004	ANNISA SURYANDARI AMELIA LUYANG PUTRI KRANA	062024351001 062024351005	Kedokteran Hewan	Bioprotektologi Nutrisi Untuk Menciptakan Value-Added Produk Hewan	Potensi Kombinasi Probiotik dan Guazuma ulmifolia extract Untuk Meningkatkan Performance Produksi dan Menurunkan Kadar kolesterol Pada Telur Puyuh (Caturax cokumi japonica)	Rp 40.000.000
124	AMAM MUSTOFA TRI WAHYU SUPRAYOGI SUHERNI SUSILOWATI	196004271987011001 196904011998021001 195906261987012001	Tanti Amarta Putri ARDELA NUR FAUZINIAH	061811133216 061811133239	Kedokteran Hewan	Theriogenologi	PENGARUH NANOARTIKEL EPISALLO CATECHIN GALLATE (EGCG) PADA PROSES CRYOPRESERVASI TERHADAP KUALITAS SPERMATOZOA KAMITING KACANG DAN KADAR ANTIOKSIDAN GUNA PERBAIKAN GIZI MASYARAKAT	Rp 40.000.000
125	WIDMATI EPIY MUHAMMAD LUQMAN	196208191990022004 196712131993031004	DAVINDA QORIHAN DZIBRO MALUDA SALSABILA AMRU	061811133233 061811133092	Kedokteran Hewan	PRODUKSI EMBRIO SAPI IN VITRO DAN BANK EMBRIO	PENGARUH PEMBERIAN MADU Apis dorsata PADA TIKUS (Rattus Norvegicus) YANG DIBERI PERLAKUAN STRESS FISIK TERHADAP KADAR KORTISOL, KUALITAS DOSIS DAN ANGKA FERTILISASI IN VITRO	Rp 40.000.000
126	MUHAMMAD SYAH RETNO LASTUTI CUCIA TRI SUWANTI POEDJA HASTUTEK	199304191970032001 196108181989032001 196103111989032003	DOVY CHRISMANTO AYU KOMANG RIA TRI DEWI PINATHI	0620271117301 061924253002	Kedokteran Hewan	PARASIT- HEWAN	Deteksi Molekuler Gen SSLRNA Entamoeba spp. pada Babu (Sus sp.) Isolasi Ball untuk Pemetaan Genetik dan Pengembangan Kit Diagnostik	Rp 40.000.000
127	SRI PANTJA MADYAWATI FLUDI SRIANTO RAGIL ANGGA PRASTIYA	196310021989032008 195601051988011001 199001012015043101	Aldes Erian Debora AAWI WIJAYANTI	061811133508 061811133506	Kedokteran Hewan	Theriogenologi	Differential effect on thermal stress in crossbreed dairy cattle with repeat breeding based on 45P70 and MT1 level	Rp 40.000.000
128	MUFASRIH ENDANG SUPRIHATI LUCIA TRI SUWANTI	196711071993031003 195810211983112001 196208281989032001	Jasmine Abitha Maysha Amadea RAISA SAFFA FAKRUDDIN	061811133072 061811133252	Kedokteran Hewan	PARASIT- HEWAN	DETEKSI TOKOPLASMA GONDII PADA SUMBER AIR DI KOTA SURABAYA SEBAGAI UPAYA PERLINDUNGAN MASYARAKAT DARI BAHAYA PENYAKIT ZOONOSIS	Rp 40.000.000
129	IMAN SAHRAL HANID MUHAMMAD THOHAWI ELZYAD PURNAMA	196407131993031009 199006092014093101	Muhammad, Sebastian Pratama GIGIR FIKRILLAH SYA'QAM	0618111335014 0618111335025	Kedokteran Hewan	BIOMEDIK TROPIS, BIOENGINEERING DAN PRODUKSI HEWAN PESUKU BANYUWANGI	Uji Aktivitas Bioprotector Baktioribrio bacteriovorus Terhadap Infeksi Salmonella Enteritidis pada Mendit	Rp 40.000.000
130	KADEH RACHMAWATI ROCHMAH KURNIASANTI	196407251997022001 197007191996032002	KHARDMAH HIDAYATULLAH ALFAQIH YOGA RACHMADI WISNUMURTI	061811133112 061711133159	Kedokteran Hewan	NUTRIGENOMIC AND PHYTOGENIC FEED ADDITIVE (N-PFA)	EFEKTIVITAS EKSTRAK KETAPANG DALAM MENANGGALANGI INFEKSI APFC TERHADAP PERFORMA AYAM PETELUR	Rp 40.000.000
131	MOMI SUKMANADI SUNARYO HADI WARSITO ROCHMAH KURNIASANTI	196402051994031002 197003262000121001 197007191996032002	Prasika Kurniasari Arsanti Nurmalasari	061811133062 061811133061	Kedokteran Hewan	NUTRIGENOMIC AND PHYTOGENIC FEED ADDITIVE (N-PFA)	POTENSI FEED ADDITIVE BERBASIS MIKROBA TERHADAP PERSENTASE KARKAS DAN LEMAK KARKAS AYAM BROILER	Rp 40.000.000

132	EKA PRAMYRNA MESTIANAH (Epy Muhammad Luqman Yudiant)	196403161990022001 196712131993031001 196209151990022001	AHMAD AFIFUDIN AL-ANSHORI YONANES ARDIANTA WIDYANUGRAHA	052024159006 012017017307	Kedokteran Hewan	PRODUKSI EMBRIO SAPI IN VITRO DAN BANK EMBRIO	PEMBERIAAN NANO KURUMIN PADA MENYOT MODEL ENDOMETRIOSIS SEBAGAI UPAYA PERBAIKAN KUALITAS OOSIT MELALUI MEKANISME MOLEKULER ANTIINFLAMASI	Rp 40.000.000
133	RAHMA SUGBARTATI HELNY PRASETYO YUWIMANTO MEINIA PRASESTI KURNIASARI	196504011993032002 197505262003121006 198805012016113201	Ajika Gita Perbwi NOVITA FEBRIYANTI	071711633019 071611633053	Ilmu Sosial dan Ilmu Politik	Centre for library and information studies (CLIS)	Potensi Cyberchondria dan Literasi Kesehatan dalam Perilaku Pencarian Informasi di kalangan Penyintas Covid-19	Rp 50.000.000
134	BAGONG SUYANTO SITI MAS'UDAH RAHMA SUGBARTATI	196609061990031002 197908052007012001 196504011993032001	ANIS KARUNIA USWATUN HASANAH Ajika Gita Perbwi	071611633055 071711633019	Ilmu Sosial dan Ilmu Politik	Pusat Studi Anak dan Keluarga	Literasi Digital dan Manajemen Survival Pelaku UMKM Dalam Praktek Sharing Economy	Rp 50.000.000
135	SITI MAS'UDAH ERMA SETIAMINGRUM SABAGYO	197908052007012001 197005032000032001 195901261989031001	MAKHARABAD AGUNG SUSANTO SRI ENDAH KINASIH, S.SOS.,M.Si LANA FAJROH ZAHIRAH	071811433043 071827047302 071811433024	Ilmu Sosial dan Ilmu Politik	GENDER DAN INKLUSI SOSIAL	Model Strategi Perlindungan Korban Kekerasan Berbasis Gender Sibar	Rp 50.000.000
136	RUSTIDSYAH LUCY DYAH HENDRAWATI DIONO ADI PRASETYO	195812081980092002 196811041995122001 196211161989031001	DINA OKTAVIANA Yasser Risky Putra Utomo	071711733089 071811733037	Ilmu Sosial dan Ilmu Politik	Pusat kajian pembangunan, kependudukan, dan perubahan budaya	PERANAN MODAL SOSIAL DALAM MEMBANGUN DESA MANDIRI UNTUK MEMPERCEPAT PROGRAM SDGs (Sustainable Development Goals)	Rp 50.000.000
137	KARNALI RATNA AZIS PRASETYO SUDARSO	196804231997021001 198701302015042001 196805141992031002	TRI LAKSONO AA AHMAD RAHMATULLAH AIRLANGGA PH	071911433101 071911433041	Ilmu Sosial dan Ilmu Politik	Pusat Studi Anak dan Keluarga	MODAL SOSIAL DALAM UPAYA STRATEGI SURVIVAL PEDAGANG SENTRA WISATA KULINER KOTA SURABAYA DI MASA PANDEMI COVID-19	Rp 50.000.000
138	SRI ENDAH KINASIH IRFAN WAHYUDI TOETIK KOESBARDIATI	196806231997022001 198110302014043003 196701141993032002	Edyta Putri Farhana Nada Azmi Khairaton	071911733060 072011733016	Ilmu Sosial dan Ilmu Politik	Pusat Kajian Global Migrant	Pelayanan Kesehatan Inkus COVID-19 pada Pekerja Migran Indonesia di Negara Penempatan	Rp 45.000.000
139	ERMA SETIAMINGRUM FAUZI SUAEDI R WAHYUNI TRIANA	197005032000032001 196302261988101001 196005121986012001	DHRAISNU GOZALI TIARA RETNO WULAN RESWARI	072014353013 072024353004	Ilmu Sosial dan Ilmu Politik	GENDER DAN INKLUSI SOSIAL	PENGUATAN KAPASITAS KELUARGA POK DISABILITAS MELALUI PENDEKATAN MULTIPLE STREAM FRAMEWORK SEBAGAI UPAYA ADVOKASI KEBERAGAMAN INKLUSI	Rp 45.000.000
140	INGU MARTANTO Lenggur Rama Dian Putra FEBBY RISTI WIDJAYANTO Angga Prawadika Aji	197903272009121003 198701072014031007 199707042014032024 199003282018083101	EM WILDAN DHEN FAVIAN ARYANDA	071911333006 071811333047	Ilmu Sosial dan Ilmu Politik	Center for security and welfare studies (CSWS)	Kelangkaan Air Bersih dan Konflik Sosial dalam Pendekatan Environmental Security Studi Kasus Kota Batu dan Kabupaten Pasuruan, Jawa Timur.	Rp 45.000.000
141	FADHILA INAS PRATIWI SARTIKA SOESILOWATI	199305102019032027 196407301995122001	ANGELIQUE ANGIE INTAN Chra Sari Dewi DEVI YUNI EKASARI	071911233058 072011233010 072011233061	Ilmu Sosial dan Ilmu Politik	Centre for Global and Strategic Studies (CGSS)	Angekan Siber di Indonesia: Implikasi terhadap Kedaulatan Bangsa dan Negara	Rp 45.000.000
142	FAUZI SUAEDI PRIMPUS KEBAN	196302261988101001 197905032008121003	MUHAMMAD IQULFIKAR AL GHOFIQ BRYAN GOVERIANDA	071911133003 071911133008	Ilmu Sosial dan Ilmu Politik	Centre for public policy, Governance and Development (CPPGD)	Cross-Cutting Public Spending Dalam Upaya Pencegahan Stunting di Jawa Timur	Rp 45.000.000
143	SITI ANILAH ALI SANAB AIRLANGGA PRIBAOI KUSMAN SARTIKA SOESILOWATI	196502243889032002 198706032009121001 197611232003123003 196407301995122003	Adelisa Pramesti ARSYAH AMALIA RAMADANTI	071911333001 071711333026	Ilmu Sosial dan Ilmu Politik	Center for security and welfare studies (CSWS)	Implementasi Kebijakan Green City di Kota Surabaya untuk Mendukung Pembangunan Berkelanjutan	Rp 40.000.000
144	TRI SOESANTARI YUNUS ABDUL HALIM FITRI MUTIA	198905171986012003 197501232009121002 197510022008012013	PRIHANTYANI MARGI LESTARI MICHELLE LAURA	071711633069 071911633023	Ilmu Sosial dan Ilmu Politik	Centre for library and information studies (CLIS)	PENYAHAMAN REFERENSI INFORMASI PENYINTAS COVID-19 DALAM MENJALANI ISOMAN	Rp 40.000.000

145	SUDARSO SEPTI ARIADI KARNALI	196805141992091002 196309231989031002 196804211997021001	ABRAHAM PARTOGI PARDAMEAN TAMBUNAN ISTI'ADAH	071924753006 071911433027	Ilmu Sosial dan Ilmu Politik	Pusat kajian transformasi sosial (PuKaTS)	Pemetaan Perilaku Membuang Sampah (Plastik) Dan Strategi Alternatif Pengelolaan Sampah Yang Berbasis Lokal di Masyarakat Pekir Jawa Timur	Rp 40.000.000
146	SANTI ISMANI RSAK SATRYA WIBAWA DINA SEPTIANI	197709202005012001 197508032000031001 198209052006042002	Kristian Jaya Hemonangan Posanbu ADINDA SEKAR PUTERI PRADIASTUTI APRILIA NUR AZZAH ADINDA BUNGA AZZAHRAH SOFIA MADINA	071811533091 071944533042 071811533035 071911533055 071811533017	Ilmu Sosial dan Ilmu Pekerjaan	Kajian Komunikasi dan Masyarakat Digital (KKMD)	Implementasi Kearifan Lokal Dalam Strategi Pencitraan Kota Tuban Jawa Timur Pasca Pandemi COVID-19	Rp 40.000.000
147	LUCY DYAH HENDRAWATI TOETIK KOESBARDIATI PUDIJO SANTOSO	196811041995122001 196701141993082002 196105151988101003	Gilang Indane Sugiono Ahdin Rizki Ardiansah	071933733063 071933733073	Ilmu Sosial dan Ilmu Politik	Pusat kajian pembangunan, kependudukan, dan perubahan budaya	Pengaruh Perkawinan Usia Muda terhadap Angka Kejadian Stunting pada Anak di Kabupaten Bondowoso	Rp 40.000.000
148	NIMATUZZAHROH MOCH AFFANDI AGUS SUPRIYANTO	196601051992082008 196404121991021001 196208241989031002	LAILY APRILIA JAYAN AISYAH RAHMAYATI BERLIAN RUSTANTINA HESTI NURHAYATI	081924153003 081924153008 082024153003 082004153006	Sains dan Teknologi	Applied microbiology and bioresource technology BIOME	Rona Awal Profil Tanah Perkebunan Durian Wonosalam -Jombang : Sebagai Data Dasar Untuk Aplikasi Pupuk Hayati Universitas Aklangga	Rp 40.000.000
149	MHRUSNULAIN ALFIAN PRAMUDITA PUTRA OSMANUNA NUR RAHMA	197207051997021001 199207232019031014 199109302019031018	Nur Syafiqas Amella	081811733008 081811733005	Sains dan Teknologi	Sinyal dan Sistem Biomedis	Rancangan Bangun Tomografi Impedansi Elastisitas Berbasis modul STEMlab 12S-14 Red Pitaya untuk Deteksi Kariesakan Tulang	Rp 40.000.000
150	JUNAIBAH FATMAH TRI NURHAYATI	197107142002122002 197410152002122001 196711131994032001	Nur Laili Khodiyah BASICA MULLENIASARI PRAMUSWATI PRAMONO YOYOKA QURRATA AYUN	081811433019 081811433015 081811433064	Sains dan Teknologi	Applied microbiology and bioresource technology BIOME	PRODUKSI BAHAN ANTIMIKROBA DAN ANTIOKSIDAN DARI KULTUR KALUS <i>Anredera cordata</i> SEBAGAI UPAYA PENANGGULANGAN PENYAKIT TROPIS DI INDONESIA	Rp 40.000.000
151	ALFIAN HAYATI Yusriky Pramuadya HARI SOEPRIONONO	196404181988102003 199309232018083203 196711221994121003	Sasmita Maulidiah Eva Setesale Alhedad	081833433088 081833433007	Sains dan Teknologi	Pusat uji potensi dan toksisitas bahan alam untuk bahan pangan dan obat berstandar	Potensi pakan suplemen pada sistem kekebalan tubuh melalui jalur sitokin dan kehatan reproduksi ikan air tawar yang tercemar partikel mikro-nanoplastik	Rp 40.000.000
152	ALFIAN PRAMUDITA PUTRA AKIF RAHMATULLAH OSMANUNA NUR RAHMA	199207232019031014 19861041008111002 199109302019032018	DWI MELLY APRILIA SANI NUR RAHMAN ABDULLAH	081811733027 081811733017	Sains dan Teknologi	Sinyal dan Sistem Biomedis	Model Solid Ankle Foot Orthosis dengan Penambahan Structural Reinforcement untuk Rehabilitasi Paska Seroket	Rp 40.000.000
153	NUR CHAMDAH Dica Amela MARISA RIFADA	197208021998022001 199102022014042001 198703142015042001	APRI RAMADAN MELAYIA PUN LESTARI	081917027316 081811833002	Sains dan Teknologi	Statistical Modeling in Life Sciences	PEMODELAN BANYAKNYA KEMATIAN COVID- 19 DI JAWA TIMUR AKIBAT PENYAKIT PENYERTA DENGAN PENDEKATAN REGRESI NONPARAMETRIK BAYESIAN NEGATIF	Rp 40.000.000
154	SRI PUJI ASTUTI WAHYUNINGSIH HARI SOEPRIONONO FIRLI RAHMAT PRIMAIA DEWI	196602211992032001 196711221994122002 199012122019083201	SRI SUPARTINI TIPLUK SUGAARTI	082024153004 082024153006	Sains dan Teknologi	Pusat uji potensi dan toksisitas bahan alam untuk bahan pangan dan obat berstandar	Potensi Ekstrak Etil Asetat Okra Merah untuk Meningkatkan Apoptosis Pada Sel Kanker Mammae Taurus yang Diinduksi N-Methyl- Nitrosourea	Rp 40.000.000
155	FATMAH Almardo Gerat ILNANIRAH	197410152002122001 198704112018093101 197107142002121002	NAZIL DWI RAHAYUNINGTYAS GELA DWI ALAWYAH	082024153011 081924153001	Sains dan Teknologi	Applied microbiology and bioresource technology BIOME	Fraksinasi dan Karakterisasi Senyawa Antibakteri yang Diproduksi oleh Bakteri Endofit Mangrove Indonesia : Upaya pencarian antibiotik baru	Rp 40.000.000

156	BADRUS ZAMAN NANIA MUZULITA ENDAH PURWANTI	197801182008041001 199209272019032018 197812172005012001	SHERINA AYUNITA Nosa Giarlina	081711633051 081811633007	Sains dan Teknologi	Rakayasa Sistem Informasi	Analisis Sentimen Menggunakan Support Vector Machine Berbasis Aspek pada Ulasan Google Review	Rp 40.000.000
157	INDRA KHARISMA KAHARJANA RIMKIJU HENDRADI EVA HARIYANTI	198310383004041003 197302331997021001 198305082005012001	AHMAD IKHLIL MUR NADLIR MUBARAK	081811633018 081811633038	Sains dan Teknologi	Rakayasa Sistem Informasi	Analisis Kompetitor Aplikasi Startup Menggunakan Data Komentar Pengguna Berdasarkan Feature Performance Score	Rp 40.000.000
158	TOKHA SAIFUDIN ELLY ANA ARDA KURNIAWAN	197501061999031000 196204121989012001 196805261999031001	Fitria Halimausazhro' REGITA SANIA ARDHIA BUAMONA	081911833019 081911833050	Sains dan Teknologi	Statistical Modelling in Life Sciences	Model Geographically Weighted Polynomial Regression with Autocorrelated Errors untuk Data Spasial Time Series dan Aplikasinya pada Angka Kesembuhan Covid-19 di Jawa Timur	Rp 40.000.000
159	WIN BARMANTO DWI WINARNE	196106161987011001 196511071989032001	FINA SYIFA'UNA MUSTAQZA NUR 'AINI FIKRIYAH QURROTA AYLIN MA	082014153001 082024153009 082014153003	Sains dan Teknologi	Pusat uji potensi dan toksisitas bahan alam untuk bahan pangan dan obat berstandar	Potensi Antikanker Ekstrak Etanol Ganoderma applanatum Terhadap Kanker Hepar, Kanker Gagal, dan Kanker Testis pada Mendit	Rp 40.000.000
160	SALAMUN AGUS SUPRIYANTO TRI NURHARIYATI	196111101987031003 196208241989031002 196711131994092001	FARAH AISYAH NAFIDIASTRI IRENE LUSTIANI Maha Istuddin Umi Chayifatus Sholikhah VIANTI CANDRA PRATWI M Faisal Pakha Anggara NABIL FAHILLAH	082014153004 082024153007 081811433089 081811433108 081811433038 081811433106 08114153007	Sains dan Teknologi	Applied microbiology and bioresource technology BIONE	PENGEMBANGAN PRODUK BIOINSEKTISIDA LOKAL: Produk biosurfaktan dan deteksi gen penyandi bioinsektisida Bacillus spp. lokal, upaya pengembangan bahan pengendali hayati vektor penyakit dan hama tanaman.	Rp 40.000.000
161	PURBANDINI ENDAH PURWANTI EVA HARIYANTI	197107122009122001 197812172005012001 198305082005012001	Fadhil Yusuf Ramadhan PRANADITA RIKSADYANI PAMBUDA	081711633014 081811633037	Sains dan Teknologi	Business Intelligence	KLASIFIKASI JENIS DIET PADA PENDERITA DIABETES MELLITUS	Rp 40.000.000
162	BA. FARIZ FAUZHAN MARDYANTO SULYANTO Ely Pusporiani	199109062019091010 198509071991021001 199403242020122010	Nasha AINIA Chaerobby Fakhri Fauzan P ANTONIO NICOLAS MANUEL BOWAR SIMAMORA Ajuning Dwi Cahyanan	081911833061 081911833037 081911833058 081911833005	Sains dan Teknologi	Statistics for Economics and Social Sciences	Pemodelan Faktor Pengaruh Distribusi Bantuan Sosial di Indonesia berdasarkan Estimator Deret Fourier dan Spline secara Simulasi untuk Rekomendasi Menuju Pemerataan Kesejahteraan Rakyat	Rp 40.000.000
163	ISWANTO JAN ADY DIQNY IZAK RUDYARDJO	196409051989031003 197203262002121002 196802031993031004	Irena Dewi Sari INDRIANA KARTIKA FIRDALUS	081811333084 081811333059	Sains dan Teknologi	Biomaterial	Biosintesis Nano Partikel Seng Oksida (ZnO- NPs) Menggunakan Ekstrak Daun Aloe Vera Sebagai Antibakterial Pada Cangkak Tulang Berdasarkan Komposit Hidroksapatit-Kolagen	Rp 40.000.000
164	CIKIL ALFIRYAH Nashul Milah WANDARTO	198604122008122003 199003052020122021 197711042003121001	Agustin Khairun Nisa ALFA IMANAH MUHAMMID	081711133014 081811233011	Sains dan Teknologi	Modelling System Group	KONTROL OPTIMAL DAN ANALISIS BIFURKASI SISTEM INJUN-TUMOR DENGAN MEMPERHATIKAN PERANAN SEL T REGULATOR	Rp 40.000.000
165	DYAH HINAWATI Fitriyati Duku HERRI TRIKASANA	198911281994092001 199304092020122014 197712282003121003	Auli Asna Octavia SAKINATO MAZINDA	082011733009 081924153010	Sains dan Teknologi	Biomaterial	Green Synthesis Nano TiO2 sebagai Pelapis Fiber Taper Sensor Amortis	Rp 40.000.000
166	INDAH WERDUNINGSIH FARID EFFENDY PURBANDINI	198002172005012001 198208062007101001 197107122008122001	INTEN BAJRA NAYOTTAMI Ajyan Brava Bictrosifa	081911633021 081911633073	Sains dan Teknologi	Business Intelligence	Association Rules Mining Untuk Identifikasi Pola Gejala Penyakit Anak Menggunakan Generalized Sequential Pattern (GSP)	Rp 40.000.000

167	LIJEK SUSILOWATI NEMAK ESTUNINGSIH SITI ZAHIDAH	197001121994112002 197206301997022004 198304072020022012	JABBAR UMAR LAILATULMAGHFIDAH MUHAMMAD FAJRUL IMAN Udk Maulida	081811233007 081811233019 081811233040 081811233019	Sains dan Teknologi	Agar dan Aplikasinya	Penggabungan konsep dimensi moral dengan center quality life	Rp 40.000.000
168	NURUL FITRIYAH LUTFI AGUS SALIM MAHMUDAH	197511212009012002 197008201997021001 198901101993031001	GALLIH SEKAR ANGGRAENI TATUT ISNA WINANDA PUTRI PRATWI	101811535017 101811535027	Kesehatan Masyarakat	Population And Sustainable Development	PENGEMBANGAN INSTRUMEN UNTUK MENGUKUR KESEHATAN REPRODUKSI PELARI PERNIKAHAN ANAK DI KABUPATEN SAMPANG	Rp 40.000.000
169	FARAFI MILU SULISTYOWATI	199104142008122001 197311151999032002	DICKY ANDHYKA PRIAMBUDI DEWA GAJANA PUTRI Edna Elharime Arressa Wulda Furqonia	101811233043 101811233013 101811233007 101811233019	Kesehatan Masyarakat	Food security and food safety	THE ACCEPTANCE OF HERBAL FUNCTIONAL FOOD AND TASTE THRESHOLD IN THE ADOLESCENT	Rp 40.000.000
170	NUZULUL KUSUMA PUTRI ILHAM AKHSANU RIDLO	198809032014042004 198609232015041003	DITA ULFATUN NAQIFAH CHOFIFAH AYU KUSUMABINGGAYAS	101811133237 102011133092	Kesehatan Masyarakat	The Arlangga Centre for Health Policy (ACEHAP)	Salient Stakeholder In Gender Mainstreaming Strategy Integration to Public Health Programs In Indonesia	Rp 40.000.000
171	MUTHMAINNAH PULUNG SASWANTARA IRA NURMALA	198806212013042005 198204242005011001 197710172003122001	Tasya Azeha Putri Andiani Iris Eha Khairiyah ANRIZA HUDHA BRAMASTYA AZ - ZAHRA HELMI PUTRI RAHAYU	101911133050 101811133011 101911133157 102011133191	Kesehatan Masyarakat	Inovasi Komunikasi, Informasi dan Edukasi Kesehatan	PENGEMBANGAN MODEL PROMOSI KESEHATAN REMAJA BERBASIS DIGITAL SEBAGAI STRATEGI PENCEGAHAN KEHAMILAN REMAJA DI ERA PANDEMI (STUDI DI KABUPATEN MALANG)	Rp 40.000.000
172	LAILATUL MUNIROH YULY SULISTYORINI	198005252005012004 197607242006012007	FITRIYAH SHIDI RAHMAWATI ILYAS IBRAHIM FINA ZAHROTUN NI'MAH	101811233037 101811233004	Kesehatan Masyarakat	Maternal & Child Nutrition	Self Efficacy Ibu dalam Pembinaan ASI Eksklusif dan MP ASI pada Balita di Suku Tenger	Rp 40.000.000
173	NOERDIL WIDAMATI Kusuma Scopia Tostar	197208122005012001 198011072008122003	ADIRADA NOVIA ARIHANI RIZA HAMDIYAH	101811133094 101811133122	Kesehatan Masyarakat	Occupational Health and Safety Management	Korelasi konsentrasi debu silika (kuantitas), debu respirable dengan IL-8 (Interleukin-8) Serum Darah Pekerja Manner di Tulungagung	Rp 40.000.000
174	INDRIATI PASKARINI ENDANG DWIYANTI	196604111991032001 196510231993032001	DAYINTA ANNISA SYAIFUL DEVY SYANINDITA ROSHIDA	102114253024 102114253002	Kesehatan Masyarakat	Occupational Health and Safety Management	MODEL DUKUNGAN LINGKUNGAN PSIKOSOSIAL KERJA SEBAGAI UPAYA UNTUK MENGEMENDAKAN BURNOUT PADA TENAGA KESEHATAN DI RS SEMEN GRESIK	Rp 40.000.000
175	LUCIA YOVITA HENDRIATI SYIFAUL LAJIYAH NURUL FITRIYAH AYUK MIRAYANTI MANDAGA	196810191995032001 198508192015042001 197511212005012002 198801222015042002	INDITA SERAR ANANDA ARI SETIAWAN	101811133047 101811133024	Kesehatan Masyarakat	Healthy School	Faktor kemudahan akses sistem informasi dan pemanfaatan informasi yang mempengaruhi akseptabilitas sistem surveilans kesehatan dan aspek stress pada pelajar SMA	Rp 40.000.000
176	PUTRI ANULI ALAYYANHUR DANI NASRUL HAQI	1990090220161119201 198711112015041005	MOL MALIK ALHAKIM TAZKIA AZRIELIA MUNIB Fatimah Zahroh	021911133138 021111133229 021111133023	Kesehatan Masyarakat	Occupational Health and Safety Management	ANALISIS FAKTOR RISIKO PAJANAN HEAT STRESS TERHADAP INDIKASI PENYAKIT GINJAL PADA NELAYAN DI MAWA TIMUR	Rp 40.000.000
177	WYWDI HENDRIANI PRIMATTA YOGI WULANDARI PRAMESTI PRADNYA PARAMITA	197811022005012003 197901032006042003 198202072005012002	Ahna Sekar Ramdhani Suryanta CAULAN SAHIDA	111811133010 111811133016	Psikologi	Pengasahan dan Pendidikan dalam Keluarga	Pengembangan Praktek Baik Pendampingan Beban Orangtua pada Anak Berkebutuhan Khusus di Masa Belajar dari Rumah	Rp 35.000.000
178	ILHAM NUR ALFIAN ACHMAD CHUSAIRI	197609012003121001 197501311999031001	ADDIERA HARIZA NAIRULAH TUNAFITO NAJEAR HANIDFAKRI PUTRA MUKYANTO	112114253007 112114253003	Psikologi	Empowerment dan Penguatan Komunitas Lokal	Moderasi Beragama: Identifikasi dan Validasi Kontrak	Rp 35.000.000

179	CHORUNUL HAIDA ILHAM NUR AULIAN	196408221989031001 197609012003121003	ADDIENA NAFIDZA NURULILAH LANTIP ANUHAANMAID DEWABRATA	112114753007 112014253011	Psikologi	Interdependensi dan Penguatan Komunitas Lokal	Peran BUMDes (Badan Usaha Milik Desa) dalam Pemulihan Kesejahteraan Ekonomi Masyarakat Desa Pasca Pandemi COVID-19	Rp 35.000.000
180	INA YUNIAH CANYANTI TRI KURNIATI AMBARINI Vanja Ardefa	197708032005032006 198100332005032002 199404112006112001	DHIAN KUSUMASTUTI ANISA SULISTYA MANDITA	111914153006 111911133211	Psikologi	Psikopatologi	Unggah Anak Sekolah Dasar dan Risiko Masalah Kesehatan Mental di Masa Remaja	Rp 35.000.000
181	ROSATYANI PUSPITA ADIATI AFIE KURNIAWAN Ratih Nurani Qamariyah	198512012015042001 1985101420100121002 199408092021037202	NETUT AYU PRATIWI WIDHYANADITA RAFIKA NIRMALA PURBASARI	111914153026 111914153018	Psikologi	Pengembangan dan Perubahan Organisasi	Gender, Dispresio Emosi dan Persepsi Kompetensi dalam Pekerjaan	Rp 35.000.000
182	EDY ABUHARI DIWI HANDAYANI	196310011992031002 195702161992032001	WHELDA FEBI SALSABILA ALMARETA ANGGUN PRAWITA	121911133057 121911133025	Ilmu Budaya	BAHASA, MEDIA, DAN TEKNOLOGI (LANGUAGE, MEDIA, AND TECHNOLOGY)	REQUEST POLITENESS: KAJIAN SOSIOPRAGMATIK TERHADAP MASYARAKAT BUDAYA JAWA ADEH	Rp 35.000.000
183	SARKAWI ADI SETUOWATI SAMIDI	197106281999021001 198001131985032002 197709112003121002	Muhammad Haikal Ali Mahjumi DAWAM SABRI ZEIN	121911433071 121811433078	Ilmu Budaya	RELIGI, MULTIKULTURALISME, DAN GLOBALISASI (RELIGION, MULTICULTURALISM, AND GLOBALIZATION)	MENUNGGUNG ADAT, MEMULIAKAN PEREMPUAN: POSISI DAN PERAN PEREMPUAN DALAM MASYARAKAT ADAT FANA TOYA, KABUPATEN BULUKUMBA, SULAWESI SELATAN	Rp 35.000.000
184	SAMIDI LA ODE RABAH JOHNY ALFIAN KHUSYAIRI	197709112003121002 197309272005011002 197106201999031002	NADIA SANTOSA Firmanda Dwi Septiawan DAYYAMI SABRI ZEIN	121823433076 121911433046 121811433078	Ilmu Budaya	RELIGI, MULTIKULTURALISME, DAN GLOBALISASI (RELIGION, MULTICULTURALISM, AND GLOBALIZATION)	Antara Iman dan Ehrbar: Resiliensi Komunitas Muslim Madura di Surabaya terhadap Pandemi Covid-19	Rp 30.000.000
185	MOCHTAH LUTE MOCHAMAD ALI RETNÓ ASIH WULANDARI	196810041998021004 197210011998021001 196508101993031001	Fitri Nur Alifah Ajadya Ulfa Amala Fahma	121911133139 121911133141	Ilmu Budaya	Tradisi Lokal dan Pemasyarakatan (Manuscrip and Local Tradition)	Nalar Komunal dan Respon Kultural dalam Leluh Budaya dan Masyarakat sebagai Upaya Membangun Optimalisasi Pasca-Pandemi Covid-19	Rp 30.000.000
186	MAMUK ENEDAH SRIMULYANI EDI DWI RIYANTO USMA NUR DAN ROSYIDAH	196112302006042001 199909222000031002 198012012008122003	Henggar Luna Lembayong NINDAS KHARISMA MAHANANI RIZKI HANINDIA RASMO AYU PUTRI BHAKTI	121911333013 121214153020 121911333018 122114153001	Ilmu Budaya	GENDER	MEMIADI PEREMPUAN: IDENTIFIKASI (SU KESYARAKAN GENDER MENURUT PEREMPUAN LANSIA SURABAYA	Rp 30.000.000
187	BRAMANTIO LINA PURYANTI KUNDAH YUDHA KARNANTA	198105042009121002 197301311998022002 198503232018083102	SISKA SEKAR ARUM SURMULYO Alina Salya Rochma	121911133098 121911133109	Ilmu Budaya	SASTRA KONTEMPORER (CONTEMPORARY LITERATURE)	Meninggi Kembali Subvansi Karya Sastra atas Narasi Kanonik Keagamaan	Rp 35.000.000
188	MURYADI EDY BUDI SANTOSO SRIANTA DEVI IKA SANTRI RAHAYU	196402181994031002 196810251998021001 198003212003122001	GEMA SUFI RAMADHAN ALIA MEYNSA WIRSHANANDA	121911433047 121911433026	Ilmu Budaya	INDUSTRI KREATIF (CREATIVE INDUSTRY)	Pengembangan Historioprenaurship Melalui Hobi dan Bisnis Sepeda Motor Klasik di Jawa Timur	Rp 30.000.000
189	IDA BAGUS PUTERA MANUABA ADI SETUOWATI BRAMANTIO	196408091990031001 196001131985032002 196105041908121002	RAJAR SATRIO PUTRI AGENG BUDIANTI	121811133064 121911133066	Ilmu Budaya	SASTRA KONTEMPORER (CONTEMPORARY LITERATURE)	MODEL PENGEMBANGAN FUNGSI SASTRA SEBAGAI TERAPI ILLWA: Sebuah Kajian Psiko-Sosiologi Masyarakat Pembaca	Rp 35.000.000
190	MCHSAN ROSYID MULLANDUL ANWARD RIMULIO HENDRADI	198110092008121002 197102111997021001	Wirra Al Ghiffari Albert samuel pangihutan	081811633049 081811633037	Ilmu Budaya	Budaya dan Industri Kreatif	Desain Produk Virtual Museum Sejarah dan Budaya Prodi Ilmu Sejarah FIB UNIAK sebagai Inovasi Pengenalan Museum Berbasis Teknologi	Rp 35.000.000
191	JOHNY ALFIAN KHUSYAIRI SARKAWI SAMIDI	197108201999031002 197106291999021001 197709112003121002	Gendal Bintang Putri Hidayat Namirobi khomyah	121711433032 121811433085	Ilmu Budaya	RELIGI, MULTIKULTURALISME, DAN GLOBALISASI (RELIGION, MULTICULTURALISM, AND GLOBALIZATION)	Membaca "tali bumi" kota samri: pertumbuhan pendidikan Islam Salafy di Jember	Rp 30.000.000

192	RIZKI ANDINI GAYUNG KASUMA LUTA AMBOWO	197704302005012001 197706112000011015 197105081990021002	RISNANTI CIPTA CAHYANI MOCH SHOLEH PRATAMA	121811433025 121811438077	Ilmu Budaya	INDUSTRI KREATIF (CREATIVE INDUSTRY)	PENGUATAN TRADISI PEWARISAN SENI UKIR JEPARA: KEBERTAHANAN DAN KEBERLANJUTAN BUDAYA LOKAL DALAM KONTEKS EKONOMI DAN GLOBALISASI	Rp 30.000.000
193	EKA NURI PRATNYA LAILATUN NIMAH Lingga Gurita Dewi	198711072015042007 198606022015042001 199012162018083201	Melita Nur Fadnita ERLINA MURHAYATI UMUS AGUSTIN Nur Hidayati	131931133132 131831133051 131831133054 131931133130	Keperawatan	KEPERAWATAN MEDIKAL BEDAH, GAWAT DARURAT DAN KRITIS	Deberlinan Faktor dalam Self-Management Penderita Diabetes Mellitus Selama Pandemi COVID-19 di Rural dan Urban	Rp 25.000.000
194	AHL YUSUF S. Diana Wulan Sari	196701092000031002 198005062017123201	ADELYA SALSABILA PUTRI MOZKY PUTRA PRANATAMA	131911133024 132024153018	Keperawatan	KEPERAWATAN GERONTIK	Pengalaman caregiver yang bekerja di fasilitas long-term care dalam menanggapi tersedia pada lansia saat mengkonsumsi makanan: Studi Fenomenologi	Rp 25.000.000
195	RIZKI FITRYASARI P.K. AHL YUSUF S HANIK ENDANG NIHAYATI	199002222005042001 196701012000031002 197606167014092006	Rosita Agustin Setya Indah Hakimawati Enggar Qur'ani Ayu	132113143073 132113143039 132113143041	Keperawatan	Keperawatan Jiwa	ANALISIS FAKTOR RESIKO DAN FAKTOR PROTEKTIF SEBAGAI PREDIKTOR KEMAMPUAN RESILIENSI ANAK JALANAN DI KOTA SURABAYA	Rp 25.000.000
196	OLYMPIA DWI KURNIA YUNA SUFYANTI ARIEF PRABA DIYAN RACHMAWATI	1988012520181113201 197806062001122001 198611092015042002	Yutri Istiqomah SYAFIRA DWI ANANTA	131911133026 131931133043	Keperawatan	Keperawatan Anak	Pengembangan model perilaku orang tua dalam kesiapan pembelajaran tatap muka Anak SD pada New normal Dengan Pendekatan Teori HPM	Rp 25.000.000
197	NINTIN SUKARTINI HANIK ENDANG NIHAYATI	197252172000032001 197606162014092006	HASANUDIN NATALIA CHRISTIN TIARA REVITA	132014153019 132014153045	Keperawatan	MANAJEMEN KEPERAWATAN	Pengalaman pasien dalam mengelola gejala post COVID-19.	Rp 22.000.000
198	NINUK DANIK YULIS SETIYA DEWI	197703162005012001 197507092005012001	MUHAMMAD FIKRI ALFARUQ ROFIQA DWI FEBRIYANTI	131811133086 131811133141	Keperawatan	KEPERAWATAN MEDIKAL BEDAH, GAWAT DARURAT DAN KRITIS	Gambaran Pengetahuan dan Kebutuhan Alat Deteksi Slick Building Syndrome pada Perawatan ICU	Rp 22.000.000
199	ELYA KRISHANA PRABA DIYAN RACHMAWATI ANJA AJULIA NASTITI	198109282012122002 198611092015042002 1987022320161113201	ARYA Dewi Choiriyah NADHYA NURUL KHAIRUNNISA	131911133007 131911133111	Keperawatan	Keperawatan Anak	Dampak Pandemi Covid-19 terhadap Dires Psikologis orang tua dan Perawatan Anak Kanker	Rp 22.000.000
200	YUNI SUFYANTI ARIEF NULUL QUR'ANIATI OLYMPIA DWI KURNIA	197806062001122001 197802082014092001 198601252016113201	FIDYA AISYAH PUTRI SAMODRA FEBI FADILAH WANDA SARI ZAM	131911133070 131911133069	Keperawatan	Keperawatan Anak	PARENT-GRANDPARENT COPARENTING RELATIONSHIP BERBASIS HEALTH BELIEF MODEL TERHADAP PERILAKU PENCEGAHAN STUNTING PADA BALITA	Rp 22.000.000
201	MIRA TRIMARINI RETNAYU PRADANIE NI KETUT ALIT ARIMPA	197904242000042002 198406062015042001 197410292005122002	Halifa Zaqyah Guski Puspiteseki Erica Tanlidiah	132113143044 132113143020	Keperawatan	Keperawatan Maternitas	Pengembangan Model Promosi Kesehatan Perilaku Makan Sehat Remaja Putri dalam Pencegahan Anemia Remaja di Masa Pandemic Covid 19 berbasis Teori Health Promotion Model	Rp 22.000.000
202	YULIS SETIYA DEWI NINUK DANIK Aina Qana'ah	197507092005012001 197703162005012001 1986112420180832001	CHANDY NANDA GRATIN MELIANI PUTRI Lia Rayba Iritah Hamada ROSITA	131811133038 162112133074 132011133157	Keperawatan	Critical Care and Disaster	Deteksi Penilaian Remaja Mengenai Risiko Bencana Kebakaran Pada Daerah Urban Berdasarkan Protection Motivation Theory	Rp 20.000.000
203	EKA MUSHBAHATUL MAR'AH HAS SYELVA DWI WAHYUNI FERRY EFENDI	199509112012122001 198610162015042003 198302182008122005	FARA AMALIA RIADYAH RAFALEONY BERLIAN PUTRI WIDODO	132611133144 132011133077	Keperawatan	Keperawatan Komunitas, Keluarga dan Gerontik	Korabel maternal caregiving capabilities dengan praktik pemberian makan dan antropometri balita (12-23 bulan) di Kota Surabaya	Rp 20.000.000

204	NI KETUT AJIT ARMINI Wahyuni Tri Lestari	197410292003122002 198707042020122007	PASCANINGSYATI SUGIANTO PUTRI TIYANI	131811133147 131811133021	Keperawatan	Keperawatan Maternitas	Pendekatan Sosial Cognitive Theory (SCT) Pada Self Efficacy Remaja Dalam Perilaku Pravenif Mencegah Kepunahan	Rp 20.000.000
205	MOHAMMAD AMIR ALANSIAH DEWI YUDI PUSIASTUTI QWITHA NIRMALA	197001161985031002 199707232018032001 198904112018083201	PUTRANTI HYMAH TRUNINGSYAS RIZKA SANDRA AMALIA	141811233060 141711133120	Perikanan dan Kelautan	Post-harvest, Fish Processing and Fisheries Bio-products	Trigger Pupuk Organik Cair <i>Gracilaria</i> sp. dalam Media Kukur Marikton <i>Tabrasalis</i> sp. untuk Produktivitas Pertumbuhan <i>Artemia</i> sp.	Rp 30.000.000
206	WORO HASTUTI SATYANTINI AKHMAD TAUFIQ MUKTI	196109071989032001 197403082001171001	Aji Said Muhammad Reza Shalehuddin heora Indah Anugrah	141811133124 141811133153	Perikanan dan Kelautan	Fish Health	PENINGKATAN RESPONS IMUN UDANG VANNAME (<i>Litopenaeus vannamei</i>) DAN RESISTENSI TERHADAP <i>Vibrio</i> <i>parahaemolyticus</i> DENGAN PEMBERIAN EKSTRAK <i>Caulerpa racemosa</i>	Rp 30.000.000
207	SAPTO ANDRITONO NINA NURMALA DEWI WAHYU ISRONI	197909252008121002 199209232019032026 199302312018083101	R. DIMAR HERFANO AKBAR DEWI NERA PRATIWI	141811133024 141811133067	Perikanan dan Kelautan	Environmental and Fisheries Resources Management	APLIKASI DNA BARCODING DALAM IDENTIFIKASI IKAN INVASIVE DAN ENDEMIK UNTUK Mendukung KEGIATAN KONSERVASI GENETIK DI INDONESIA	Rp 30.000.000
208	AKHMAD TAUFIQ MUKTI WORO HASTUTI SATYANTINI	197403082001121001 196109071989032002	ANTRIKA YUNIARTI RUDY ZAKARIYA	141811133028 141811133067	Perikanan dan Kelautan	Fisheries Biotechnology	MODIFIKASI SEBAGAI STANDAR APLIKASI SELECTIVE BREEDING DALAM PENGEMBANGAN BUDIDAYA STRAIN IKAN NILA	Rp 30.000.000
209	LAKSMI SULMARTIWI RR. LUNI TRIASTUTI LAMATUL LUTFIYAH	197303021987022001 196906211997032001 198707012015043201	RENATUL LAMU SHOHFAH BINTANG EKA NUGRAHA SATHIA ADITAMA	141711133130 141711133158	Perikanan dan Kelautan	Environmental and Fisheries Resources Management	KOMPARASI METODE ANALISIS MORTSOL PADA IKAN KERAPU CANTANG (<i>E. luteoguttatus</i> + <i>E. lanceolatus</i>) DENGAN STRESOR BERBEDA SEBAGAI AWAL DETEKSI STRES NON INVASIF	Rp 30.000.000
210	RILJUNI TRIASTUTI LAKSMI SULMARTIWI MORIANA MONICA LAILATUL LUTFIYAH KUSTAWAN TRI PURSETYO	196806211997032001 197203021997022002 196211161993032002 198707012015043201 198311062010121003	ARDIANI PUTRI RAMAYU IRA ALFAH PUTRI	14201353007 141811133158	Perikanan dan Kelautan	Environmental and Fisheries Resources Management	Perubahan Histologi dan Oseologi pada Stadia Awal Perkembangan Ikan Nila (<i>Oreochromis niloticus</i>) yang Terpapar Pewarna Tekstil Metanil Yellow	Rp 30.000.000
211	RESMIYATI SRI SUBERTI	195909091984052002 195105171978032003	GILANG SEPTIAN SADIDA ANINDYA BAHTIAR YUSUF TAUHK HIDAYAT	141811535040 141811535033 141811133004	Perikanan dan Kelautan	Fish Health	Prevalensi, Intensitas dan Identifikasi Ektoparasit <i>Ocrotalaima</i> Pada Lobster (genus <i>Panulirus</i>) Segmen Pengelondongan dan Pembesaran di Karamba Raring Apung Balai Budidaya Laut Lampung	Rp 30.000.000
212	WARULI TIJANINGSIH A SHOFY MUBARAK PATWAWATI	195809141986012001 197311012001121002 198803212019032013	MOCH. GANTUR PEGAR ELKAVANTO reden sayidina pinner prutor	141811233041 141811233083	Perikanan dan Kelautan	Fisheries Biotechnology	KARAKTERISASI KITOSAN BERBAHANG BAKU MOJINA sp DENGAN DESAIN PROSES BERBEDA	Rp 30.000.000
213	LAILATUL LUTFIYAH GUNAMTI MAHASRI LAKSMI SULMARTIWI	198707012015043201 196209121986032003 197203021997022003	Andri Anta Ayu KAVINA RENDA SAFITRI	141811535006 141811535027	Perikanan dan Kelautan	Fish Health	Korelasi Antara Tingkat Stress dengan Infeksi Bakteri Pada Berbagai Stadia Benur Udang <i>Vannamee</i> (<i>Litopenaeus vannamei</i>)	Rp 30.000.000

No	Tm. Peneliti	NIP	Nama Mahasiswa	NIM	Fakultas	Riset Grup	Judul Penelitian	REKOMENDASI DANA
214	A SHOFY MUBARRAK MUHAMMAD AMIN Syafiq Hanifah Samara	197311012001121002 198110102019083101 198804142018032001	YASHA MUSNACHAYA TATYANA 'ALYAA CHANDRAWATI	141811133091 141811133105	Pernakan dan Kelautan	Fish Nutrition	L-Dopa Ekstrak Biji Kacang Kere Berupa (Mucuna pruriens) Sebagai Suplemen Pakan untuk Meningkatkan Produksi Budidaya Ikan Nila (Oreochromis niloticus)	Rp 30.000.000
215	RIKY TRI YUNARDI NASA ZATA DIHA DENY ARDIANTO	199305232015043101 199100122015043201 198312232019043101	Dafia Khara Hermawan PRASTYO BAGUS PAMUNGKAS	152011613078 152011613014	Vokasi	Machine Learning In Applied Science	Perancangan Sistem Estimasi Kekuatan Gerakan Tangan Menggunakan Extreme Learning Machine Berbasis Sinyal Surface Electromyography	Rp 30.333.300
216	M. GANDUL ATR YULIANI ANWAR MA RUF RATNA DAMAYANTI	197107161999032004 196505051993031004 196605261994032001	MIRSAWAN ARDANI SATRIA AGUNG Febriana nur afiya	152011213032 152011213036	Vokasi	Animal Health	PENGARUH PEMBERIAN PROTEIN SINTETIS STAT-1, STAT-3, STAT-5a dan STAT-5b DALAM MENINGKATKAN PERTUMBUHAN AYAM PEDAGING UNTUK PENINGKATAN KUALITAS BAHAN PANGAN GABI DAGANG AYAM	Rp 30.333.300
217	SRI WAHIDANI OKTI SETYOWATI	195812051986012001 195910181986012001	Anggira Dwi Firdaus TIFFANY	151910513056 151910513014	Vokasi	Molecular Dental Science and Technology	Evaluasi Pemahaman dan Implementasi Prosedur Pembuatan Gigi Tahan Tetap pada Laboratorium di Jawa Timur	Rp 30.333.300
218	Riad Hamsidi ILMAFAH Anestasia Pangestu Mei Tyas	198107052008122002 198212122012122002 198805182019032018	REGINA RIZKA RIANI An Handayani Novira Alhya Putri Abdurahman	151810483035 151010413012 152010413013	Vokasi	QUALITY OF CARE	Investigasi Mekanisme Aksi Bunga Kasumba Turate (Carthamus tinctorius L) Terhadap Regulasi InPemas Pada Mencion Yang Diinduksi Diolah Upepoisakarida	Rp 30.333.300
219	ENY INAYATI Nanda Rachmad Putri Gofur	198004181987032002 199405112020073101	Varent Lee Monica Wardani Sabrio Bagus Wisnu Pribadi	151910513015 151910513051	Vokasi	Molecular Dental Science and Technology	Pengembangan Karir, Profesionalitas, dan Tingkat Kepuasan Pekerjaan dari Profesi Teknisi Gigi Indonesia	Rp 30.333.300
220	MEFFRETY NILAMSAARI INDAH LUTFIYA	197307191999032001 199310122018032017	LIZA FAITHO KHAFIQH Theresia Icha Octavianes H Cahyaningtyas ARDANA ARDIANTO	151911713010 151911713049 151911713021	Vokasi	OCCUPATIONAL HEALTH AND SAFETY (OHS)	Smart Bracelet Prototype for Work Fatigue Detection	Rp 30.333.300
221	ROVYANTO EDI SUHARNO M. NILZAM ALY BAMBANG SUHARTO	197411042008121002 199009202016083101 197703032007121001	Irfan Zaidan Wicaksono SHAKUNTALA PUTRI ZAHRA MUHAMMAD HILAL DARMAWAN BAKTI	151911413042 151911413053 151911413030	Vokasi	ONLINE TOUR GUIDE AGENCY (OTGA) BERBASIS ON-DEMAND PLATFORM	Sistem Rancang Bangun Pengembangan Paket Wisata Berbasis WEB untuk Peningkatan Akurasi Penetapan Harga pada Industri Kreatif dan Pariwisata	Rp 30.333.300
222	FENDY SUHARNO NURI HERACHWATI	196601171990021001 196906301992032001	CHANDANI SONNY WUAYA	092024253024 092024253023	Sekolah Pascasarjana	Pengembangan dan Perubahan Organisasi	PENGARUH JOB DEMAND DAN JOB RESOURCE TERHADAP EMPLOYEE SATISFACTION DENGAN JOB BURNOUT DAN WORK ENGAGEMENT SEBAGAI VARIABEL INTERVENING STUDI KASUS PADA RS. DR. SOETOMO SURABAYA	Rp 40.000.000
223	AROFI KURNIAWAN Ahmad Yudhantha ANNASAA CHUSIDA	198708042012121001 197305302016016101 196912051996012001	MUCHAMMAD RIZKY RAFIANTO WYBOWO BESHUNA FITRI WIDAYANTI ROOSYANTO PRAKOESWA	022114159005 092014659003	Sekolah Pascasarjana	Ilmu Forensik	Analisis Morfometrik Mandibula pada Radiografi Panoramik untuk Penentuan Jenis Kelamin dalam Identifikasi Forensik	Rp 40.000.000
224	ARIEF MARGONO KURNIA DWI ARTANTI ERNI ASTUTIK	197301261998021001 198204112008122002 198907192019032024	IKA ZULKAFIKA MAHMUDAH EM SUSANTI	092114753003 092114753001	Sekolah Pascasarjana	Disaster Management	Analisis Sistem Informasi Kewaspadaan Bencana Berbasis Masyarakat	Rp 40.000.000

225	TERESA INDAH BUDI S. M. GANDIA ATRIK YULIANI	198108071987082005 197307161999082001	DEDEY ADAM VANIA SYAMPUTRI ZULFURAN MOH. RIZQI AZIS	092114353002 092024353009 092024353001	Sekolah Pascasarjana	Pusat Kajian Riset dan kajian Immunologi	Potensi Nanopartikel Daun Kaler (Moringa oleifera) dalam Berakut Oral Terhadap Pencegahan Kanker	Rp 40.000.000
226	Heny Ananti PUDA LESTARI	196402291991022001 197001291997022002	INAS HASNA AZIZAH STEVANI FLORENTIA BAHU Jelita Apriono Putri	092114353009 092024353008 011911133152	Sekolah Pascasarjana	Pusat Kajian Riset dan kajian Immunologi	Efak modulasi IL-27 terhadap sekresi IL-10, IL-2, parasitemia dan survival rate pada infeksi Plasmodium berghei ANKA	Rp 40.000.000
227	SRI WINARSI WILDA PRIHATINDIYAS	196206031993032003 199107072005113101	BAGAS HEGA SAMUDRA YOSUA KRISTIANTO LARSONO	092114453005 092114453007	Sekolah Pascasarjana	Pusat Kajian dan Penelitian Sains Hukum & Pembangunan	Rekonstruksi Model Peradilan di Bidang Unggulan Hidup dalam Kerangka Kemudahan Berwastasi	Rp 40.000.000
228	RISA RISTAWATI RADMAN SALMAN	197902172006042002 197710192003121001	GAZA'A ATI PAMORO JASON ELIAN	092114453006 092114453009	Sekolah Pascasarjana	Pusat Kajian dan Penelitian Sains Hukum & Pembangunan	Perindungan Hukum Individu dalam Masyarakat Akibat Penggunaan Aplikasi Peduli lindungi Pada Masa Darurat Kesehatan Covid-19	Rp 40.000.000
229	Ahmed Yudhanta SURIYANI DYAH ASTUTI ARDI KURNIAWAN	197305302016016101 196708041994122001 196708042012121003	EGITA WINDRIANATAMA PUSPA RACY YOUNGEST FERY SETIAWAN	092014653006 092014653009 012027037319	Sekolah Pascasarjana	Ilmu Forensik	ANALISA KEKERABATAN MELALUI SIBLING DNA DALAM TEKNIK IDENTIFIKASI PERSONAL MENGGUNAKAN STR-CODIS PADA SUKU MADURA	Rp 40.000.000
230	MURI HERACHWATI TRI SIWI AGUSTINA	196106301992032001 19720827200722001	SOMMY WIJAYA CHAMDANI	092024253023 092024253024	Sekolah Pascasarjana	Pengembangan Sumber Daya Manusia	PENGARUH JOB RESOURCE TERHADAP VOICE BEHAVIOR DENGAN WORK ENGAGEMENT SEBAGAI VARIABEL INTERVENING STUDI KASUS PADA RS. DR. SOETOMO SURABAYA	Rp 40.000.000
231	YUTIKA AMELIA EFFENDI NIKO AZHARI HIDAYAT Amila Sofiah	199404142018083101 198003312010121003 199210262020013101	Nabilah Luthfanases SAFARDI SANESA	162012233006 162012233008	Teknologi Maju dan Multidisiplin	Digital Health, Computational Learning and Intelligent Systems	ANALISA STRATIFIKASI RISIKO PENELITIAN TUMOR OTAK BERBASIS DATA ELECTRONIC MEDICAL RECORD (EMR)	Rp 45.000.000
232	Ali Ikhsanul Qadri Muhammad Aldo Saetawan	199110232021093101 199207142020073101	Aqsa Muhammad Pihendito Andi Fala Naufal Zain	162012233006 162012233006	Teknologi Maju dan Multidisiplin	Digital Health, Computational Learning and Intelligent Systems	Simulasi obat pada sel jaring untuk percepatan penemuan obat baru	Rp 35.000.000
233	Fadjar Mulya RETNO SARI DWI SETYAWAN	199809062021093101 196308101989032003 197111301997031003	Alfya Putri Nurisca MAYAN HAMMURABI MUMI Bestoni Sewardanael	162012233008 162012233029 162012233008	Teknologi Maju dan Multidisiplin	Nanotechnology and Nanomedicine	Pemodelan Baterai ion Sodium dengan nanomaterials menggunakan metode DFT sebagai sumber energi terbarukan.	Rp 35.000.000
234	Udya Tumawa Myena Adhara	199111212016032001 198103012016033101	ANGGRIA CAESARY SABAR DEYULITA, S.M. APT	051811333136 051814153005	Lembaga Penyakit Tropis	Lembaga Penyakit Tropis	Identifikasi substansi aktif antimalaria dari ekstrak daun Artocarpus sericeus	Rp 44.000.000
235	Adha Ayu Permainasari EDIJARDUS BIMO AKSONO KERNIPADOTO	198809042020019201 196609201992091003	DENAR ADRIATY DADAN RAMADHAN APRIYANTO	082017027307 082017017303	Lembaga Penyakit Tropis	Lembaga Penyakit Tropis	SCREENING 16 EKSTRAK ARTOCARPUS SPP TERHADAP SARS-COV 2 (COVID 19) DAN HSN1 SECARA IN VITRO	Rp 44.000.000
236	Dewi Setyowati SOETIPTO CITRAWATI DYAH KENCONO WANGU	199405222020073101 196002172020036101 198812222019032010	heni asmawati gutri ACHMAD ROMY SYAHRIL ROZIQ	012111223043 012118398306	Lembaga Penyakit Tropis	Lembaga Penyakit Tropis	Analisis Gen Basal Core Promotor dan Proneer Virus Hepatitis B pada Pasien HIV Komplek dengan HIV di Surabaya	Rp 44.000.000
237	SITI QAMARULAH KHABIRISA Masranudin	196408122020013101 195611031984031001	NOVI ANGGRAENI RENNY NOVI PUSPITASARI	011927017308 011927017313	Lembaga Penyakit Tropis	Lembaga Penyakit Tropis	PERSEBARAN SUBTYPING DAN RESISTENSI ANTIRETROVIRAL PADA PASIEN HIV/AIDS DI MAYASARI, INDONESIA	Rp 44.000.000
238	LYNDIA INDOSYAMTI NILY SULISTYONINI PODEJI HASTUTIK	199205092012122002 198204152009122002 196103111988032003	ANIS EM NABILAH Kartika Putri Emylia	081914653001 081911433062	Lembaga Penyakit Tropis	Lembaga Penyakit Tropis	Identifikasi DNA Forensik Cadaver dan Lupa Lemat Menggunakan Metode Short Tandem Repeat	Rp 44.000.000

No	Tim Peneliti	NIP	Nama Mahasiswa	NIM	Fakultas	Riset Grup	Judul Penelitian	REKOMENDASI DANA
239	Siti Churrotin Anisa Lailatul Ftria	198511022018035201 199303242022013201	DINAR ADRIATY ZAYYIN DINANA	082017027307 062014453001	Lembaga Penyakit Tropis	Lembaga Penyakit Tropis	Karakterisasi Molekuler Virus Dengue Pada Wabah Dengue di Beberapa Daerah di Indonesia Tahun 2016.	Rp 44.000.000
240	ILHAM HARLAN AMARULLAH Budi Utomo	198812112016075101 196505221997021001	RENNY NOVI PUSPITASARI NOVI ANGGRAENI	011927017313 011927017308	Lembaga Penyakit Tropis	Lembaga Penyakit Tropis	KARAKTERISASI TRANSMISI SPASIAL & TEMPORAL PADA PASIEN HIV/AIDS DI SURABAYA, JAWA TIMUR DENGAN PENDEKATAN GEOGRAPHIC INFORMATION SYSTEM (GIS)	Rp 44.000.000
241	Zayyin Dinana Laura Navika Yamani	199110242018095201 198601082018032001	Almas Nada Salsabila oryza tahta murbarani	012023143031 102111133208	Lembaga Penyakit Tropis	Lembaga Penyakit Tropis	SURVEILANS DAN STUDI EPIDEMIOLOGI KERAGAMAN GENOTYPE NOROVIRUS PADA KELOMPOK USIA ANAK DAN DEWASA DI INDONESIA	Rp 44.000.000
242	MEDHI DENISA ALINDA CITA ROSITA SIGIT PRAKOESWA Regitta Indira Agusni	198412112014042001 196708042016016201 198705252021093201	FELIX HARTANTO DITYA INDRAWATI	011928048303 011918046302	Lembaga Penyakit Tropis	Lembaga Penyakit Tropis	IDENTIFIKASI FENOMENA LUCIO PADA PENDERITA KUSTA DENGAN DETEKSI BIOMOLEKULER DAN ANALISIS KEKERABATAN SPESIES	Rp 44.000.000



Ditetapkan di Surabaya

REKTOR,

TTD

MOHAMMAD NASIH
NIP. 196508061992031002

**LEMBAGA PENELITIAN DAN PENGABDIAN MASYARAKAT
UNIVERSITAS AIRLANGGA**



Gedung Kahuripan Lantai 2, Kampus C Universitas Airlangga, Mulyorejo - Surabaya
Telp. (031) 5995246, 5995248 Fax. (031) 5962066 Email : adm@lppm.unair.ac.id

PROTEKSI ISI PROPOSAL

Dilarang menyalin, menyimpan, memperbanyak sebagian atau seluruh isi proposal ini dalam bentuk apapun kecuali oleh pengusul dan pengelola administrasi penelitian

PROPOSAL PENELITIAN 2022

1. JUDUL PENELITIAN

MORFOANALIS SEBAGAI STANDAR APLIKASI SELECTIVE BREEDING DALAM PENGEMBANGAN BUDIDAYA STRAIN IKAN NILA

Skema Penelitian	Bidang Fokus/ Bidang Unggulan pada Rencana Induk Penelitian (RIP)	Topik (jika ada)	Rumpun Bidang Ilmu
Penelitian Unggulan Fakultas	Pangan Pertanian	Ketahanan Pangan dan Gizi	ILMU HEWANI

2. IDENTITAS PENGUSUL

Nama, Peran	Fakultas / Institusi	Program Studi	Bidang Tugas	Id Shinta
AKHMAD TAUFIQ MUKTI Ketua Penelitian	Universitas Airlangga	S1 - AKUAKULTUR	-	5982909
WORD HASTUTI SATYANTINI	UNIVERSITAS AIRLANGGA	S1 - AKUAKULTUR	Observasi dan pengamatan lapang	5982818
ANTRIKA YUNIARTI	UNIVERSITAS AIRLANGGA	S1 - AKUAKULTUR	Observasi dan pengamatan lapang	
RUDY ZAKARIYA	UNIVERSITAS AIRLANGGA	S1 - AKUAKULTUR	Observasi dan pengamatan lapang	

3. IDENTITAS PENELITIAN

Ringkasan	:	
Kata Kunci 1	:	
Kata Kunci 2	:	
Kata Kunci 3	:	
Kata Kunci 4	:	
Kata Kunci 5	:	
Sub Rumpun Ilmu	:	ILMU PERIKANAN
Bidang Ilmu	:	Budidaya Perikanan
Bidang Unggulan	:	Pangan Pertanian
Topik Unggulan	:	Ketahanan Pangan dan Gizi

4. TARGET LUARAN

Jenis Luaran	Tipe Luaran	Jumlah
Luaran Tambahan	Pemakalah Forum Ilmiah Internasional	1

5. ANGGARAN

Total Rencana Anggaran Biaya (RAB) Rp. Rp 30.000.000

Komponen	Sub Komponen Biaya	Item	Satuan	Vol.	Biaya @	Total @
Analisis Data	Transport Lokal (Transport lokal untuk keperluan analisis data)	Transportasi	unit	5	Rp. 300.000	Rp. 1.500.000
Pelaporan, Luaran Wajib, dan Luaran Tambahan	Biaya Publikasi Artikel di Jurnal Internasional (Biaya penterjemah, proofreading, biaya publikasi)	Publikasi	judul	1	Rp. 3.000.000	Rp. 3.000.000
Bahan		Jangka sorong	buah	2	Rp. 1.000.000	Rp. 2.000.000
Bahan		ATK	unit	10	Rp. 200.000	Rp. 2.000.000
Pelaporan, Luaran Wajib, dan Luaran Tambahan		Pendaftaran Seminar	paket	1	Rp. 1.000.000	Rp. 1.000.000
		Ikan nila 3 strain	ekor	300	Rp. 35.000	Rp. 10.500.000
		Bahan kimia	unit	7	Rp. 1.000.000	Rp. 7.000.000
		Pakan ikan	sak	10	Rp. 300.000	Rp. 3.000.000
Jumlah Total						Rp 30.000.000

6. Jadwal Penelitian

Nama Kegiatan	Tanggal Mulai	Tanggal Selesai
Penelitian	02-02-2022	30-12-2022

Pengisian poin C sampai dengan poin H mengikuti template berikut dan tidak dibatasi jumlah kata atau halaman namun disarankan ringkas mungkin. Dilarang menghapus/memodifikasi template ataupun menghapus penjelasan di setiap poin.

C. HASIL PELAKSANAAN PENELITIAN: Tuliskan secara ringkas hasil pelaksanaan penelitian yang telah dicapai sesuai tahun pelaksanaan penelitian. Penyajian dapat berupa data, hasil analisis, dan capaian luaran (wajib dan atau tambahan). Seluruh hasil atau capaian yang dilaporkan harus berkaitan dengan tahapan pelaksanaan penelitian sebagaimana direncanakan pada proposal. Penyajian data dapat berupa gambar, tabel, grafik, dan sejenisnya, serta analisis didukung dengan sumber pustaka primer yang relevan dan terkini.

Penelitian ini masih berjalan sesuai perencanaan dan metode yang telah disusun sebelumnya. Tahapan penelitian saat ini adalah pengumpulan bahan dan sumber daya ikan sebagai obyek utama penelitian. Sumber daya ikan yang telah diidentifikasi dan dikoleksi serta diamati adalah strain ikan nila, yaitu strain Kekar, CP Prima, dan Pare. Data sementara morfometrik tiga strain ikan nila dapat dilihat pada Tabel 1, sedangkan data meristik tiga strain ikan nila, masing-masing dapat diamati pada Tabel 2.

Tabel 1. Data morfometrik strain ikan nila yang berbeda

Parameter	Strain Ikan Nila					
	Kekar		CP Hitam		Pare	
	♂	♀	♂	♀	♂	♀
BT	351,3±35,9	272,7±19,5	246,4±24,4	170,8±14,4	240,5±21,7	181,7±10,2
PTT	25,0±0,9	23,1±0,6	22,9±0,7	20,1±0,9	22,5±0,6	19,9±0,9
PTS	20,7±0,9	19,2±0,4	19,3±0,8	16,9±0,8	18,3±0,5	16,5±0,6
PK	6,3±0,3	5,7±0,2	6,1±0,3	5,4±0,4	6,2±0,3	5,4±0,3
TiT	9,6±0,4	8,9±0,4	8,5±0,4	7,4±0,2	8,3±0,4	7,4±0,2
TeT	3,6±0,2	3,3±0,1	2,9±0,1	2,6±0,1	3,1±0,2	2,9±0,2
TeK	3,7±0,2	3,4±0,1	3,4±0,1	3,0±0,1	3,4±0,1	3,1±0,1

Keterangan: BT = bobot tubuh, PTT = panjang tubuh total, PTS = panjang tubuh standar, PK = panjang kepala, TiT = tinggi tubuh, TeT = tebal tubuh, TeK = tebal kepala. Pengukuran morfometrik dapat diilustrasikan pada Gambar 1.

Salah satu data sangat penting untuk pengembangan aplikasi program *selective breeding* adalah performa morfologi atau fenotip ikan, seperti morfometrik dan meristik. Pengukuran morfometrik dan meristik merupakan metode paling mudah dan otentik untuk mengidentifikasi specimen (spesies) [1] dan memberikan data yang berguna untuk status taksonomi [2]. Spesies ikan menunjukkan variasi sifat morfologi yang lebih besar baik daripada vertebrata lain dan lebih rentan terhadap pengaruh lingkungan [3]. Hubungan morfometrik tubuh ikan dapat digunakan untuk menilai kualitas individu dan menentukan kemungkinan perbedaan antar spesies yang sama [4]. Ikan sangat sensitif terhadap perubahan lingkungan dan dapat beradaptasi melalui penampilan fenotip (morfometrik) [5]. Informasi tentang pengukuran morfometrik ikan dan studi hubungan statistik di antara mereka sangat penting untuk penelitian taksonomi.

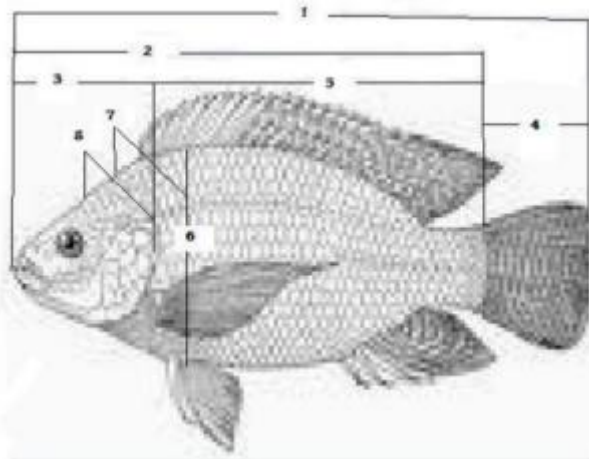

Gambar 1. Ilustrasi pengukuran morfometrik ikan nila [6].

Keterangan: 1) Panjang tubuh total (PTT); 2) Panjang tubuh standar (PTS); 3) Panjang kepala (PK); 4) Panjang ekor (PE); 5) Panjang tubuh (PT); 6) Tinggi tubuh (TiT); 7) Tebal tubuh (TeT); 8) Tebal kepala (TeK).

Tabel 2. Data meristik strain ikan nila yang berbeda

Parameter	Strain Ikan Nila		
	Kekar	CP Hitam	Pare
Jumlah sisik pada <i>linnea lateralis</i> (LL)	26,0±1,1	25,5±0,6	25,3±1,2
Jumlah sisik di bawah <i>linnea lateralis</i> (LL)	30,1±1,2	28,9±1,5	28,4±1,2
Jumlah sisik di atas <i>linnea lateralis</i> (LL)	27,5±2,1	28,9±1,6	26,8±1,6
Jumlah sisik di muka sirip punggung	9,0±0,6	9,4±0,7	8,9±0,8
Jumlah sisik sekeliling batang ekor	7,5±0,6	5,7±0,5	6,7±0,7
Jumlah jari-jari lemah pada sirip punggung	13,0±0,9	12,2±0,6	12,0±1,0
Jumlah jari-jari keras pada sirip punggung	16,0±0,8	16,3±0,6	16,0±1,1
Jumlah jari-jari lemah pada sirip anal	10,1±0,9	9,7±0,6	9,5±0,8
Jumlah jari-jari keras pada sirip anal	3,0±0,2	3,0±0,0	3,0±0,0
Jumlah jari-jari lemah pada sirip dada	13,0±1,2	12,5±0,9	13,0±0,9
Jumlah jari-jari lemah pada sirip perut	4,8±0,4	6,0±0,0	5,0±0,6
Jumlah jari-jari lemah pada sirip ekor	17,1±0,9	15,9±0,6	16,2±0,8

Keterangan: Penghitungan meristik dapat diilustrasikan pada Gambar 2.

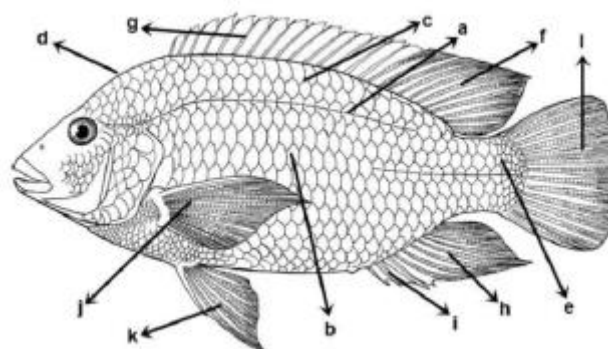

Gambar 2. Ilustrasi penghitungan meristik ikan nila [7].

Keterangan: a) Jumlah sisik pada *linea lateralis*; b) Jumlah sisik di bawah *linea lateralis*; c) Jumlah sisik di atas *linea lateralis*; d) Jumlah sisik di muka sirip punggung; e) Jumlah sisik sekeliling batang ekor; f) Jumlah jari-jari lemah pada sirip punggung; g) Jumlah jari-jari keras pada sirip punggung; h) Jumlah jari-jari lemah pada sirip

anal; i) Jumlah jari-jari keras pada sirip anal; j) Jumlah jari-jari lemah pada sirip dada; k) Jumlah jari-jari lemah pada sirip perut; l) Jumlah jari-jari lemah pada sirip ekor.

D. STATUS LUARAN: Tuliskan jenis, identitas dan status ketercapaian setiap luaran wajib dan luaran tambahan (jika ada) yang dijanjikan pada tahun pelaksanaan penelitian. Jenis luaran dapat berupa publikasi, perolehan kekayaan intelektual, hasil pengujian atau luaran lainnya yang telah dijanjikan pada proposal. Uraian status luaran harus didukung dengan bukti kemajuan ketercapaian luaran sesuai dengan luaran yang dijanjikan. Lengkapi isian jenis luaran yang dijanjikan serta unggah bukti dokumen ketercapaian luaran wajib dan luaran tambahan melalui uacc.unair.ac.id mengikuti format sebagaimana terlihat pada bagian isian luaran

Luaran wajib yang direncanakan dari hasil penelitian ini adalah publikasi ilmiah pada jurnal internasional bereputasi. Saat ini sedang disusun artikel untuk publikasi ilmiah.

E. PERAN MITRA: Tuliskan realisasi kerjasama dan kontribusi Mitra baik *in-kind* maupun *in-cash* (jika ada). (**wajib diisi untuk skema Hibah Riset Mandat dan Riset Kolaborasi Mitra Luar Negeri**)

Penelitian ini TIDAK ADA Mitra. Akan tetapi, penelitian ini dilakukan di Mitra Departemen Akuakultur, Fakultas Perikanan dan Kelautan, Universitas Airlangga, yaitu Hatchery Nila Kekar (HNK) Pasuruan. Kontribusi Mitra HNK menyediakan stok sumber daya ikan yang digunakan sebagai obyek penelitian serta memberikan dukungan fasilitas sarana dan prasarana pemeliharaan ikan untuk kelancaran pelaksanaan penelitian.

F. KENDALA PELAKSANAAN PENELITIAN: Tuliskan kesulitan atau hambatan yang dihadapi selama melakukan penelitian dan mencapai luaran yang dijanjikan, termasuk penjelasan jika pelaksanaan penelitian dan luaran penelitian tidak sesuai dengan yang direncanakan atau dijanjikan.

Hambatan yang dihadapi hingga saat ini belum ada, khususnya terkait pengumpulan data penelitian di lapangan.

G. RENCANA TINDAK LANJUT PENELITIAN: Tuliskan dan uraikan rencana tindak lanjut penelitian selanjutnya dengan melihat hasil penelitian yang telah diperoleh. Jika ada target yang belum diselesaikan pada akhir tahun pelaksanaan penelitian, pada bagian ini dapat dituliskan rencana penyelesaian target yang belum tercapai tersebut.

Rencana pada tahap selanjutnya adalah melengkapi analisis data morfometrik, meristik, dan trus morfometrik dari beberapa strain ikan nila yang menjadi obyek penelitian ini. Selain itu juga menyusun artikel untuk publikasi ilmiah.

H. DAFTAR PUSTAKA: Penyusunan Daftar Pustaka berdasarkan sistem nomor sesuai dengan urutan pengutipan. Hanya pustaka yang disitasi pada laporan akhir yang dicantumkan dalam Daftar Pustaka.

1. Mamuris Z, Apostolidis AP, Panagiotaki P, Theodorou AJ, Triantaphllidis C. Morphological variation between red mullet populations in Greece. J Fish Biol. 1998;52:107-17.
2. Marcus O. Morphometric and meristic data for *Ilisha africana* (Bloch) (Pisces: Clupeidae) in Nigeria coastal waters. Biologia Afr. 1986;3(12):15-23.

3. Mwanja MT, Muwanika V, Nyakaana S, Masembe C, Mbabazi D, Justus Rutasire J, et al. Population morphological variation of the Nile perch (*Lates niloticus*, L. 1758), of East African Lakes and their associated waters. *African Journal of Environmental Science and Technology*. 2011;5(11):941-9.
4. Abowei JFN. The Morphology, Abundance, Condition Factor and Length-weight Relationship of *E. fimbriata* (Bowdich 1825) from Nkoro River Niger Delta, Nigeria. *Advance Journal of Food Science and Technology*. 2009;1(1):51-6.
5. Swain DP, Foote CJ. Stocks and chameleons the use of phenotypic variation in stock identification. *Fish Res*. 1999;43:113-28.
6. Hassanien HA, Kamel EA, Salem MA, Dorgham AS. Multivariate analysis of morphometric parameters in wild and cultured Nile tilapia *Oreochromis niloticus*. *Journal of the Arabian Aquaculture Society*. 2011;6(2):237-50.
7. Muhotimah, Triyatmo B, Priyono SB, Kuswoyo T. Analisis morfometrik dan meristik nila (*Oreochromis* sp.) strain Larasati F5 dan tetuanya. *Jurnal Perikanan*. 2013;15(1):42-53.

LAMPIRAN 1. BIODATA PENGUSUL

A. BIODATA KETUA PENGUSUL

NIP DOSEN	197403082001121001
NAMA	AKHMAD TAUFIQ MUKTI
NIDN / NIDK	0008037404
Pangkat Golongan	IV/a
Email	akhmad-t-m@fpk.unair.ac.id
ID Sinta	5982909

Publikasi Jurnal Ilmiah & Prosiding

NO	Judul Artikel	Peran (First author, Corresponding author, atau co-author)	Nama Jurnal, Tahun terbit, Volume, Nomor, P-ISSN/EISSN	Jenis/Tipe Publikasi
1	A rapid chromosome preparation technique without metaphase arrest for ploidy determination in Nile tilapia, <i>Oreochromis niloticus</i>	Author	Caryologia: International Journal of Cytology, Cytosystematics and Cytogenetics	Internasional Scopus Q2
2	APLIKASI TEKNOLOGI INDUCED SPAWNING UNTUK MEMPERCEPAT PEMIJAHAN IKAN LELE PADA MITRA PROGRAM KEMITRAAN MASYARAKAT	Author	Journal of Aquaculture and Fish Health	Jurnal International Non Index
3	Analysis of water quality on several waters affected by contamination in West Sumbawa Regency	Co-Author	IOP Conf. Series: Earth and Environmental Science	Proceeding scopus
4	Distribution extension and first record of <i>Lobocheilos falcifer</i> (Cypriniformes, Cyprinidae) in Central Java Province, Indonesia	Co-Author	Ecology, Environment and Conservation	Internasional scopus Q4
5	FEKUNDITAS, PENETASAN, KELANGSUNGAN HIDUP, DAN NISBAH KELAMIN IKAN Threadfin rainbow, <i>Iriatherinawerner</i> PADA SETIAP KELOMPOK TETAS	Author	Prosiding Simposium Nasional Ikan Hias	Proceeding Non Index
6	Fiber bundle sensor for detection of formaldehyde concentration in fish	Co-Author	Optical Fiber Technology	Internasional Scopus Q2

7	Growth performance, survival rate, flesh, and proximate composition of sex-grouped triploid and diploid Nile tilapia (<i>Oreochromis niloticus</i>)	Author	Turkish Journal of Veterinary and Animal Sciences	Internasional scopus Q3
8	KANDUNGAN FORMALIN PADA UDANG VANAME SETELAH PERENDAMAN FORMALIN DENGAN DOSIS YANG BERBEDA	Co-Author	Journal of Aquaculture and Fish Health	Jurnal International Non Index
9	METODE PENENTUAN PLOIDI PADA IKAN NILA <i>OREOCHROMIS NILOTICUS</i> MENGGUNAKAN KOMBINASI SEBARAN KROMOSOM DAN NUKLEOLI SECARA BERSAMAAN	Author	Jurnal Akuakultur Sungai dan Danau	Jurnal International Non Index
10	PEMBESARAN LARVA IKAN GURAMI <i>Osphronemus gourami</i> SECARA INTENSIF DI SHEVA FISH BOYOLALI, JAWA TENGAH	Co-Author	Journal of Aquaculture and Fish Health	Jurnal International Non Index
11	PERBEDAAN METODE PEMELIHARAAN IKAN HIAS PADA KELOMPOK PEMBUDIDAYA IKAN HIAS DI DESA KARANG SENTUL, KECAMATAN GONDANG WETAN, KABUPATEN PASURUAN, PROPINSI JAWA TIMUR	Author	Groupier: Jurnal Ilmiah Fakultas Perikanan	Jurnal International Non Index
12	Penambahan Asam Amino Taurin pada Pakan Buatan terhadap Peningkatan Pertumbuhan dan Sintasan Benih Ikan Kerapu Cantik (<i>Epinephelus fuscoguttatus</i> ?? <i>Epinephelus microdon</i>)	Co-Author	JURNAL ILMIAH PERIKANAN DAN KELAUTAN	Jurnal International Non Index
13	Pengaruh Pemberian Kitosan dalam Pakan terhadap Pertumbuhan, Sintasan dan Efisiensi Pemanfaatan Pakan Nila (<i>Oreochromis niloticus</i>)	Co-Author	Jurnal Perikanan Universitas Gadjah Mada	Jurnal International Non Index
14	Range expansion of the invasive Nile tilapia <i>Oreochromis niloticus</i> (Perciformes: Cichlidae) in Java Sea and first record for Kangean Island, Madura, East Java, Indonesia	Co-Author	Ecology, Environment and Conservation	Internasional scopus Q4
15	Residual impact of 17 α -methyltestosterone and histopathological changes in sexreversed Nile tilapia (<i>Oreochromis niloticus</i>)	Co-Author	Asian Pacific Journal of Reproduction	Internasional scopus Q3

16	TEKNIK PEMBESARAN IKAN NILEM (<i>Osteochilus hasselti</i>) DI BALAI PENGEMBANGAN DAN PEMACUAN STOK IKAN GURAME DAN NILEM (BPPSIGN) TASIKMALAYA, JAWA BARAT	Co-Author	Journal of Aquaculture and Fish Health	Jurnal International Non Index
17	The correlation between ectoparasite infestation and the total plate count of <i>Vibrio</i> sp. in pacific white shrimp (<i>Litopenaeus vannamei</i>) in ponds	Co-Author	IOP Conf. Series: Earth and Environmental Science	Proceeding scopus
18	The effect of colchicine on the size and bioactive compound of microalgae <i>Spirulina platensis</i>	Co-Author	IOP Conf. Series: Earth and Environmental Science	Proceeding scopus
19	The effect of noni <i>Morinda citrifolia</i> L. fruit extracts on the gill histopathological changes of Nile tilapia <i>Oreochromis niloticus</i>	Author	IOP Conf. Series: Earth and Environmental Science	Proceeding scopus
20	The effects of laserpuncture on gonadal maturity and sperm quality of male striped catfish (<i>Pangasianodon hypophthalmus</i>)	Author	Theriogenology	Internasional Scopus Q1

Pembicara Seminar

NO	Nama Kegiatan	Judul	Tempat	Waktu
1	5th International Conference on Fisheries and Aquatic Sciences	The Effects of Laserpuncture on Gonadal Maturation of Female Striped Catfish (<i>Pangasianodon hypophthalmus</i>)	Tacloban City, Philippines	06-NOV-19
2	Asian-Pacific Aquaculture (APA)	A Simple & Rapid Chromosome Preparation Method of Nile Tilapia (<i>Oreochromis niloticus</i>) Without Metaphase Arresting Treatments	Surabaya	26-APR-16
3	BIT's 5th Annual World Congress of Aquaculture and Fisheries (WCAF)	Aquaculture Production Performance of Mono- and Mixed-Sex-Cultured Triploid and Diploid Nile Tilapia (<i>Oreochromis niloticus</i>) strain Wanayasa	Qingdao, China	04-NOV-16

4	First International Conference on Aquaculture Biotechnology (ICAB)	Triploidy Success of Nile Tilapia (<i>Oreochromis niloticus</i>) Strain Wanayasa by Heat Shock and Zygote Age Treatments	Bogor	12-OCT-16
5	JEJARING LABORATORIUM SE-JAWA TIMUR			
6	MAGANG KEWIRAUSAHAAN (MKU)			
7	PELATIHAN APLIKASI TEKNOLOGI LASER UNTUK PENINGKATAN PRODUKSI LELE DALAM RANGKA PENGEMBANGAN EKONOMI MASYARAKAT DESA DI KABUPATEN BOYOLALI, JAWA TENGAH			
8	PELATIHAN BUDIDAYA IKAN AIR TAWAR YANG BAIK			
9	PELATIHAN CARA BUDIDAYA IKAN YANG BAIK DAN PEMBUATAN PAKAN IKAN			
10	PELATIHAN PEMBENIHAN IKAN AIR TAWAR BAGI PEMBENIH IKAN AIR TAWAR SE-JAWA TIMUR			
11	PELATIHAN TEKNOLOGI KELAUTAN, ANGKATAN PERTAMA			
12	PENATAAN FISH SANCTUARY DI PRIGI, TRENGGALEK, JAWA TIMUR			
13	PENATAAN FISH SANCTUARY DI PRIGI, TRENGGALEK, JAWA TIMUR			
14	PENELITIAN UNTUK PENGADAAN INDUK DI HATCHERY			
15	PENELITIAN UNTUK PENGADAAN INDUK DI HATCHERY			
16	PENELITIAN UNTUK PENGADAAN INDUK DI HATCHERY			
17	PENGEMBANGAN TEKNOLOGI PEMBENIHAN IKAN			
18	PENGEMBANGAN TEKNOLOGI PEMBENIHAN IKAN			

19	PRAKTEK KERJA LAPANG, JURUSAN BIOLOGI FMIPA UNESA			
20	RISET UNGGULAN DAERAH			
21	RISET UNGGULAN DAERAH			
22	The 8th International Fisheries Symposium (IFS)	Effects of Laserpuncture on Sperm Quality of Male Striped Catfish (<i>Pangasianodon hypophthalmus</i>)	Hatyai, Thailand	18-NOV-18
23	The International Fisheries Symposium (IFS)	The Effect of Colchicine on the Size and Bioactive Compound of Microalgae <i>Spirulina platensis</i>	Batu, Indonesia	07-NOV-17
24	The International Fisheries Symposium (IFS)	Triploidy Level Determination of Nile Tilapia (<i>Oreochromis niloticus</i>) by Chromosome Preparation Method Without Using Metaphase Arresting Agents	Phu Quoc Island, Vietnam	31-OCT-16

Buku

NO	Judul Buku	Tahun Penerbitan	ISBN	Penerbit
----	------------	------------------	------	----------