

## KESIMPULAN DAN SARAN

Setelah penulis secara langsung terjun bersama aparat koperasi susu "Dana Mulya" Pacet beserta anggota peternaknya, dapat disimpulkan bahwa :

1. Selama mengikuti Praktek Kerja Lapangan cukup banyak menambah pengalaman sebagai bekal yang amat berharga. Meskipun tidak ditemukan kasus penyakit yang serius namun perlu peningkatan perhatian dari semua pihak. Misalnya kasus artritis nampak cukup ringan, tetapi bila penanganan kurang serius maka akan mempengaruhi turunnya produksi susu, yang mana produksi susu akan menjadi sumber pendapatan masyarakat. Mastitis termasuk kasus yang sering terjadi, padahal umumnya disebabkan oleh faktor lingkungan dan perlakuan terhadap ternak.
2. Adanya koperasi susu "Dana Mulya" Pacet adalah merupakan suatu wadah yang tepat guna mengatasi suatu masalah yang dihadapi oleh anggota koperasi yang berhubungan dengan peternakan. Dengan adanya koperasi susu " Dana Mulya" maka masyarakat kecamatan Pacet, khususnya para peternak mendapat kemudahan dalam pemasaran hasil produksinya, pelayanan kesehatan ternak, pelayanan IB dan permodalan berupa kredit ternak sapi perah.

Penulis menyarankan agar apa yang didapatkan selama ini yang kiranya sudah cukup baik maka hendak dijaga ke-



kelestariannya, perlu diadakan observasi dan pencatatan mengenai beberapa peternak yang air susunya ditolak karena pecah. Penulis juga menyarankan agar supaya pemakaian straw dari varietas unggul perlu penyesuaian dengan kondisi induk, untuk mencegah terjadinya distokia yang fatal.



DANA MULYA PACET.

UTARA

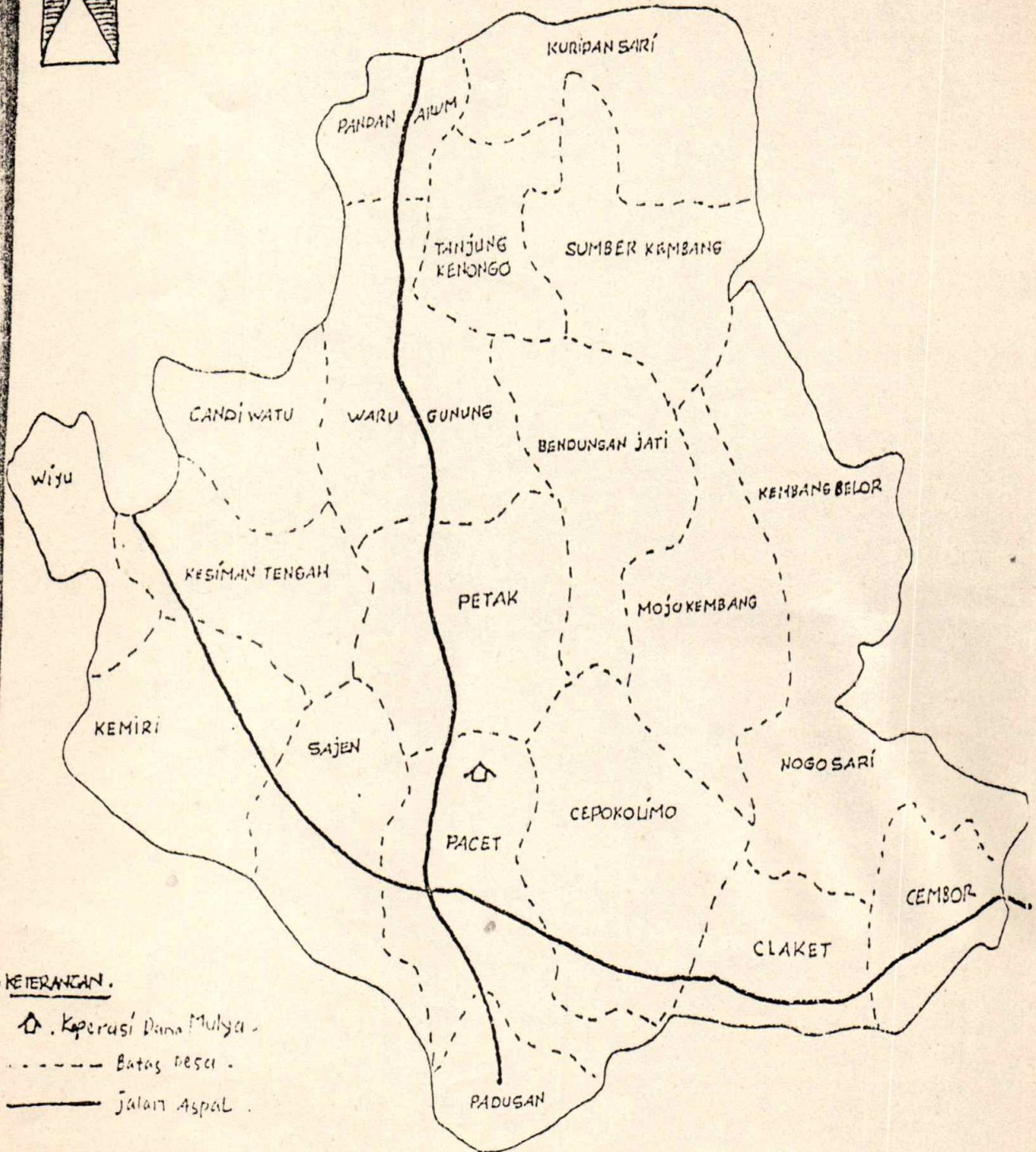



STRUKTUR ORGANISASI  
KOPERASI DANA MULYA

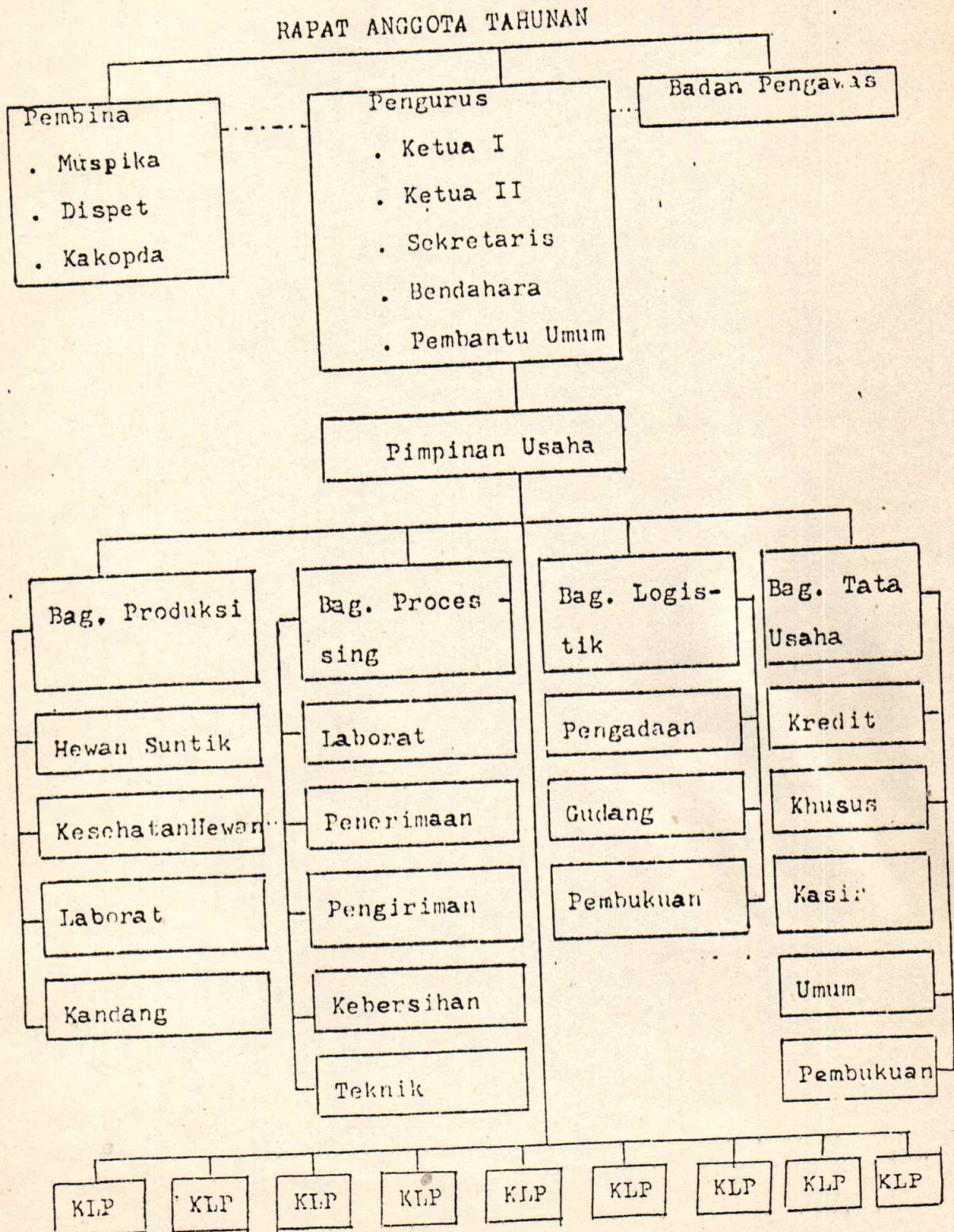

\*KLP = Kelompok Peternak.