

# LAMPIRAN

# SURAT KETERANGAN

Untuk melakukan survey / research

Nomor : 072 / 2176 / 303 / 1999

**SRT.PEMB.DEKAN I FISIP UNAIR SBY 5 AGUSTUS'99 No.1116/J03.7/PS/VIII/1999**

1. Instruksi Menteri Dalam Negeri No. 3 Tahun 1972
2. Surat Gubernur Kepala Daerah Tk. I Jawa Timur tgl. 17 Juli 1972 No. Gub. / 187 / 1972

dengan ini menyatakan TIDAK KLEBERATAN dilakukan survey / research oleh :

**SUKARYANTI**  
**MHS. FISIP UNAIR SURABAYA**  
**BRATANG WETAN I/12 SURABAYA**

**" CERITA LISAN DEWI SEKARDADU DESA PETINGAN  
KABUPATEN SIDOARJO "**

**KABUPATEN SIDOARJO**

**3 (TIGA) BULAN TERHITUNG TGL. SURAT DIKELJARKAN.**

dengan ketentuan - ketentuan sebagai berikut :

1. jangka waktu 1 x 24 jam setelah tiba di tempat yang dituju diwajibkan melaporkan kedatangannya kepada Bupati / Walikota/madya Kepala Daerah Tk. II dan Kepolisian setempat  
2. mematuhi ketentuan - ketentuan yang berlaku dalam Daerah hukum Pemerintah setempat.  
3. menjaga latta tertib, keamanan kesopanan dan kesucilan serta menghindari pernyataan - pernyataan baik dengan lisan ataupun tulisan / lukisan yang dapat melukai / menyinggung perasaan atau menghina agama, bangsa dan negara dari suatu golongan penduduk.  
4. tidak diperkenankan menjalankan kegiatan - kegiatan diluar ketentuan - ketentuan yang telah ditetapkan sebagai tersebut di atas.  
5. setelah beraktinya dilakukan survey / research, diwajibkan terlebih dahulu melaporkan kepada Pejabat Pemerintah setempat mengenai selesainya pelaksanaan survey / research, sebelum meninggalkan daerah tempat survey / research.  
6. apabila waktu satu tahun setelah selesainya dilakukan survey / research, diwajibkan membolehkan laporan tentang pelaksanaan dan hasil-hasilnya kepada :

1. Ketua BAPPEDA Prop. Daerah Tk. I Jawa Timur
2. Kepala Direktorat Sospol Prop. Daerah Tk. I Jawa Timur.
3. Bupati / Walikota/madya Kepala Daerah Tk. II yang bersangkutan.
4. Kanwil / Direktorat / Dinas / Jawatan / Lembaga yang bersangkutan.
5. ....

Surat keterangan ini akan dicabut dan dinyatakan tidak berlaku apabila ternyata bahwa pemegang surat keterangan ini tidak memenuhi ketentuan-ketentuan sebagai tersebut di atas.

Surat ini disampaikan kepada :

- Pangdam V / Brawijaya
- Kapolda Jawa Timur
- Ketua Bappeda Prop. Daerah Tk. I Jawa Timur
- Kanwil / Direktorat / Dinas / Jawatan / Lembaga ybs.
- Pembantu Gubernur di **SURABAYA**
- Bupati Kepala Daerah Tk. II **SIDOARJO**
- Walikota/madya Kepala Daerah Tingkat II
- **REKTOR UNAIR SURABAYA**

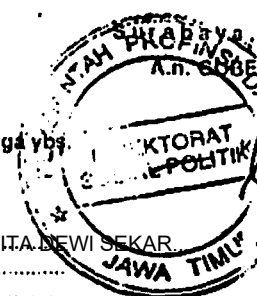

**25 AGUSTUS 1999**

**K.A. GOVERNUR KEPALA DAERAH TINGKAT I  
JAWA TIMUR**

**DIREKTORAT SOSIAL POLITIK**

**DRS. HADI SUTANTO**

**SUKARYANTI**

**DAFTAR INFORMAN**

1. Nama : Kinawar  
 Umur : 60 Tahun  
 Jenis Kelamin : laki-laki  
 Pendidikan : Sekolah Dasar  
 Pekerjaan : Aparat Desa  
 Suku Bangsa : Jawa  
 Bahasa yang dikuasai : Jawa dan Indonesia  
 Alamat : Desa Balongdowo RT. 3 RW.2  
 Kecamatan Candi, Kabupaten  
 Sidoarjo
  
2. Nama : Danu  
 Umur : 59 Tahun  
 Jenis Kelamin : Laki-laki  
 Pendidikan : Sekolah Dasar  
 Pekerjaan : Nelayan Kupang  
 Suku Bangsa : Jawa  
 Bahasa yang dikuasai : Jawa dan Indonesia  
 Alamat : Desa Balongdowo RT. 3 RW. 2  
 Kecamatan Candi, Kabupaten  
 Sidoarjo
  
3. Nama : Nur Ali  
 Umur : 62 Tahun  
 Jenis Kelamin : Laki-laki  
 Pendidikan : Sekolah Dasar  
 Pekerjaan : Perangkat Desa  
 Suku Bangsa : Jawa  
 Bahasa yang dikuasai : Jawa dan Indonesia  
 Alamat : Desa Balongdowo, RT. 4 RW. 2  
 Kecamatan Candi, Kabupaten  
 Sidoarjo
  
4. Nama : H. Mawardi  
 Umur : 65 Tahun  
 Jenis Kelamin : Laki-laki  
 Pendidikan : Sekolah Dasar  
 Pekerjaan : Kepala Dhusun  
 Suku Bangsa : Jawa  
 Bahasa yang dikuasai : Jawa dan Indonesia  
 Alamat : Dhusun Kepethingan, RT. 2 RW. 1  
 Desa Sawoan, Kecamatan Buduran  
 Kabupaten Sidoarjo.

5. Nama : H. Fathur  
Umur : 50 Tahun  
Jenis Kelamin : Laki-laki  
Pendidikan : Sekolah dasar  
Pekerjaan : Pemilik Tambak  
Suku Bangsa : Jawa  
Bahasa yang dikuasai : Jawa dan Indonesia  
Alamat : Dhusun Kepethingan RT. 2 RW.1  
Desa Sawoan Kecamatan Buduran,  
Kabupaten Sidoarjo
6. Nama : Drs. Gufron  
Umur : 30 Tahun  
Jenis Kelamin : Laki-laki  
Pendidikan : Perguruan Tinggi  
Pekerjaan : Pemilik Tambak  
Suku Bangsa : Jawa  
Bahasa yang dikuasai : Jawa dan Indonesia  
Alamat : Dhusun Kepethingan RT. 2 RW. 1  
Desa Sawoan, Kecamatan Buduran  
Kabupaten Sidoarjo
7. Nama : Sikan  
Umur : 65 Tahun  
Jenis Kelamin : Laki-laki  
Pendidikan : -  
Pekerjaan : Juru Kunci Makam  
Suku Bangsa : Jawa  
Bahasa yang dikuasai : Jawa  
Alamat : Dhusun Kepethingan RT. 2 RW. 1  
Desa Sawoan, Kecamatan Buduran,  
Kabupaten Sidoarjo



MONUMEN MAKAM DEWI SEKAR DADU

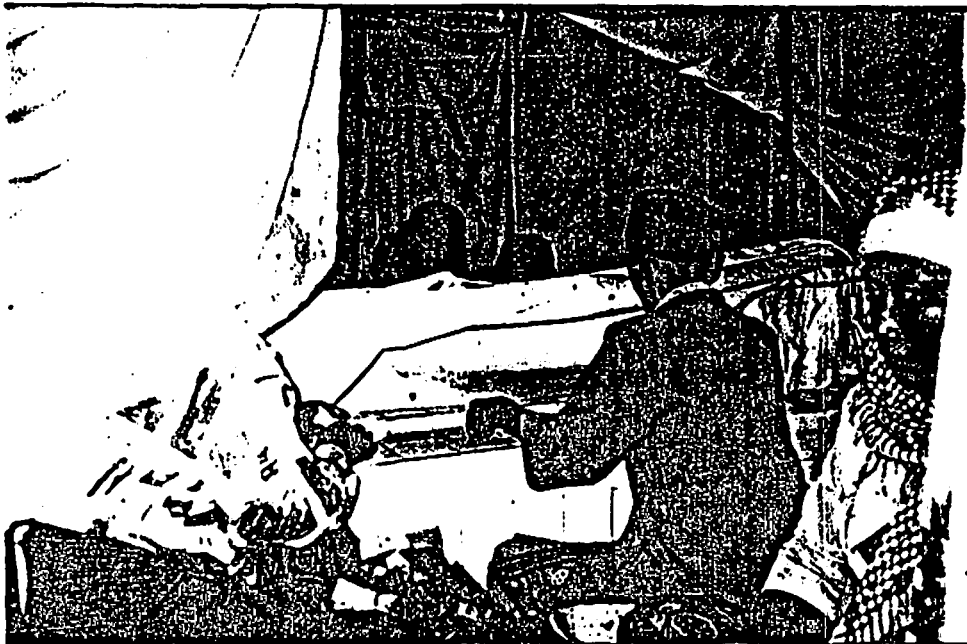

MAKAM DEWI SEKAR DADU

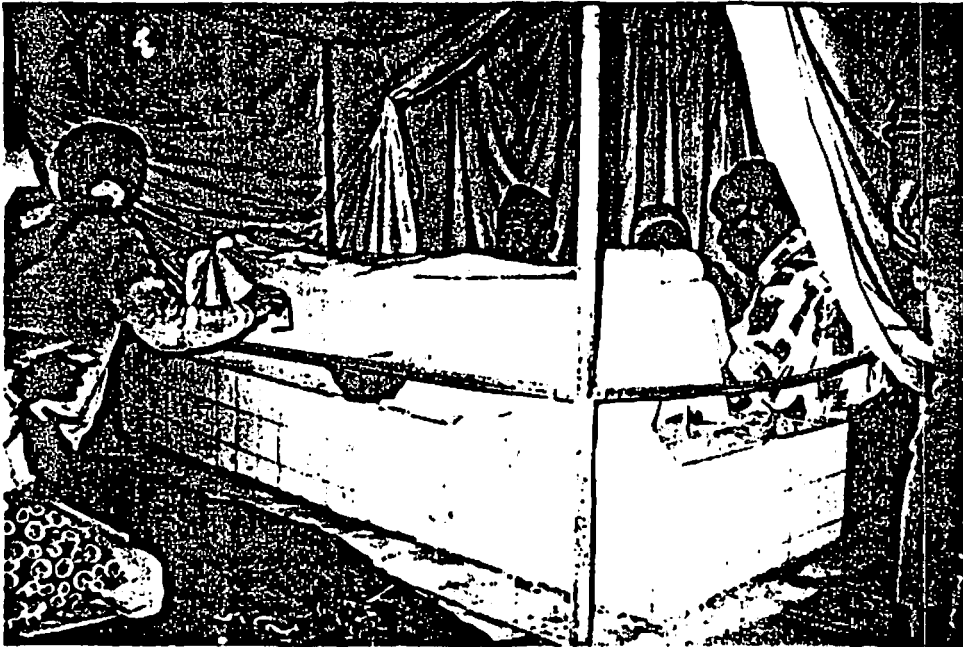

MAKAM DEWI SEKAR DADU

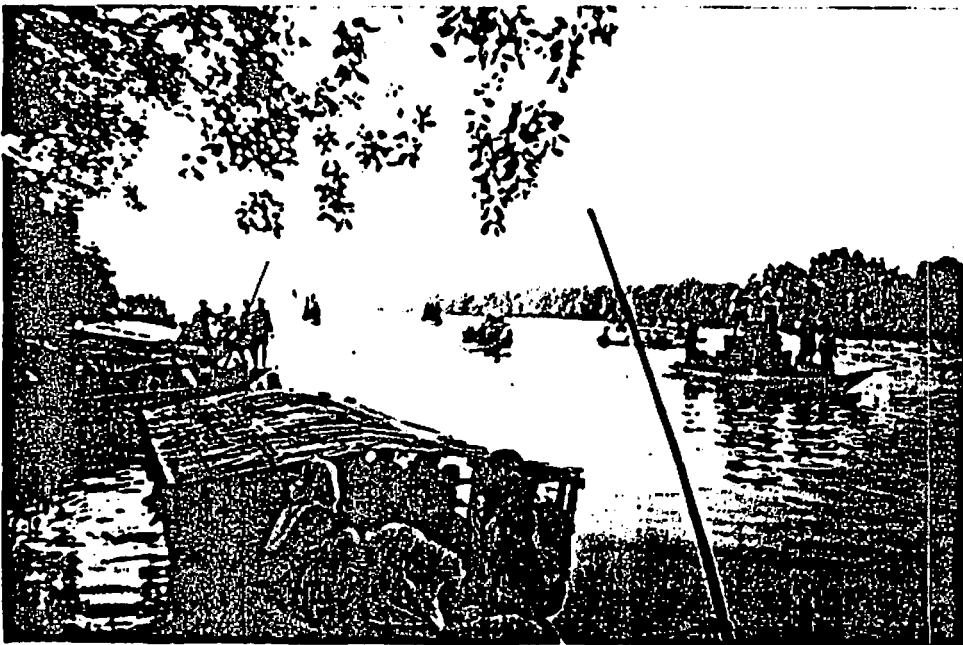

BEBERAPA PESERTA UPACARA NYADRAN



**BESAJI YANG DIBAWA UNTUK SELAMATAN**



**BAPAK DANU SALAH SATU INFORMAN**



**PESERTA NYADRAN YANG SEDANG MEMBAWA  
SESAJI UNTUK DITARUH DIMAKAM**



## KUISIONER

Tempat perekaman :  
Tanggal perekaman :  
Nama :  
Umur :  
Jenis kelamin :  
Pekerjaan :  
Pendidikan :  
Agama :  
Bahasa yang dikuasai :  
Alamat :

1. Apakah anda mengenal cerita lisan?
2. bagaimana definisi cerita lisan menurut anda? Mengapa dinamakan cerita lisan ?
3. seringkah anda mendengar cerita lisan ?
4. dari siapa anda mendengar cerita lisan ?
5. Apa tujuan anda mendngarkan cerita lisan ?
6. Cerita lisan apa sajakah yang sudah anda kenal ?
7. bagaimana tanggapan anda terhadap cerita lisan ?
8. Manfaat apa yang anda dapatkan dari mendengarkan cerita lisan ?
9. sudah pernahkah anda mendengar cerita Dewi Sekar Dadu ?

10. **Bila pernah berapa kali anda mendengarnya ?**
11. **Dari siapa anda mendengar cerita Dewi Sekar Dadu tersebut ?**
12. **Menurut anda nilai-nilai apa yang terkandung didalam cerita Dewi Sekar Dadu ?**
13. **Adakah Manfaat cerita Dewi Sekar Dadu bagi anda ? Bila ada sebutkan !**
14. **Menurut anda, apakah perlu cerita lisan itu dilestarikan ?**
  - a. **Mengapa demikian ?**
  - b. **Bagaimana cara melestarikannya ?**

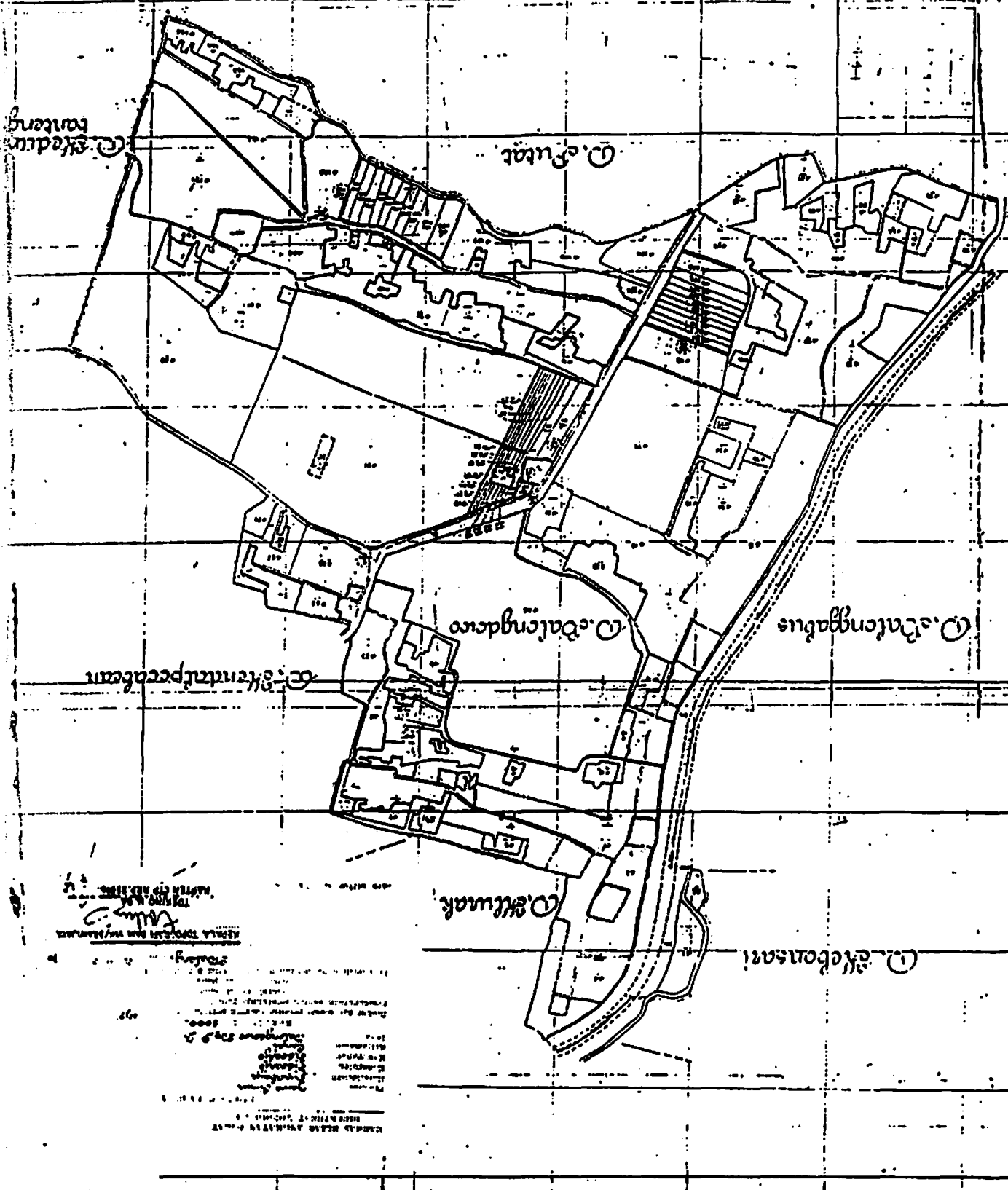

PETA DESA BLONDORO

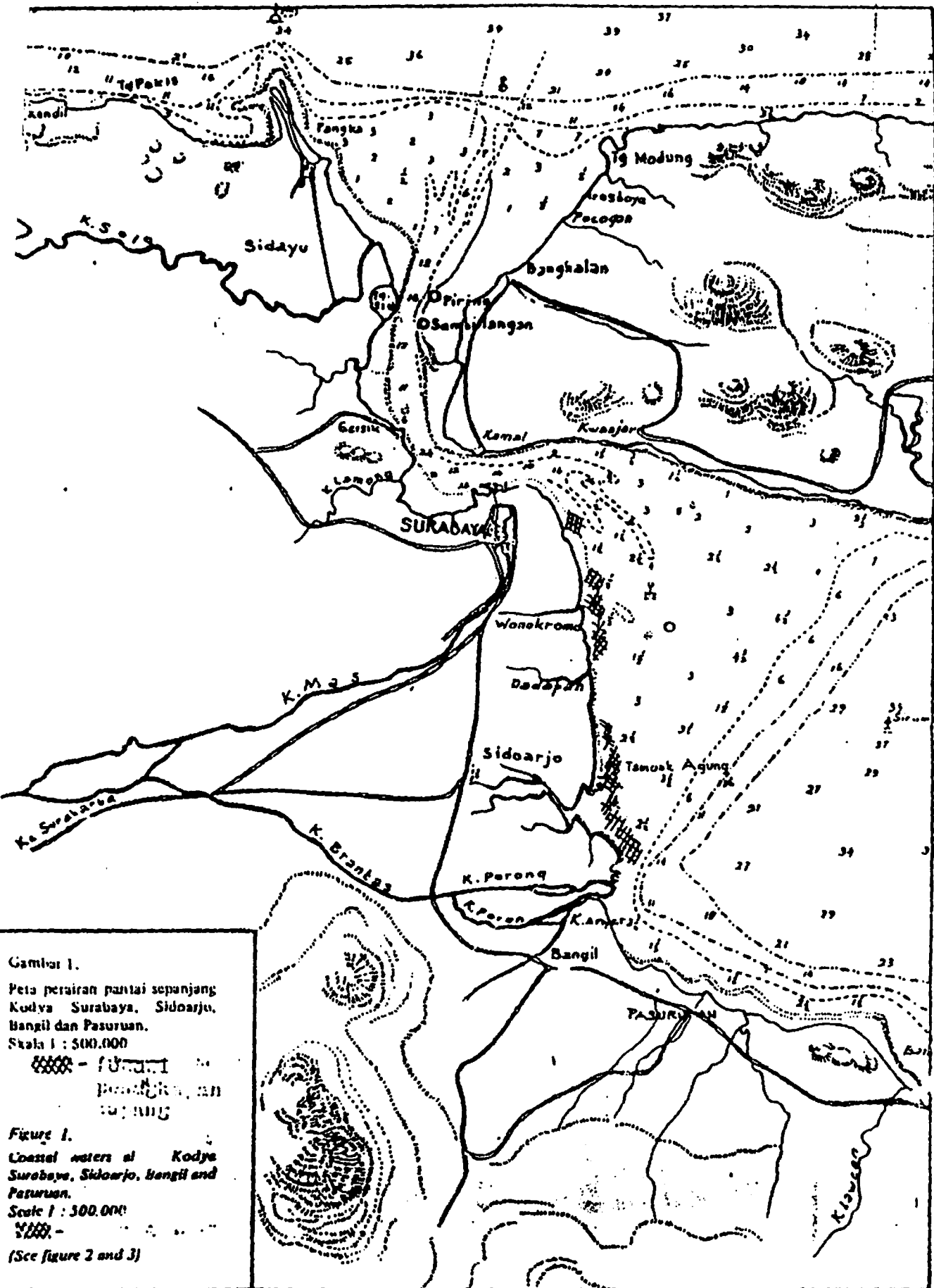

Gambar 1.  
 Peta perairan pantai sepanjang  
 Kodya Surabaya, Sidoarjo,  
 Bangil dan Pasuruan.  
 Skala 1 : 500.000

----- Pantai  
 - - - - - Pondokan

Figure 1.  
 Coastal waters of Kodya  
 Surabaya, Sidoarjo, Bangil and  
 Pasuruan.  
 Scale 1 : 500.000  
 ----- - Pantai  
 - - - - - Pondokan  
 (See figure 2 and 3)

Gambar 1. Alat tangkap kupang .

a. Alat tangkap Kupang Merah.



a. Kupang merah  
(*Musculista senhousia*)



Sabit



Tomblok



Keranjang

b. Alat tangkap Kupang Putih.



b. Kupang putih  
(*Corbula faba*)



Rancak



Caruk/serok  
(Scoop net)

THE WALISONGO - A GENEALOGICAL DIAGRAM  
(According to traditional sources)

