

Lampiran 1

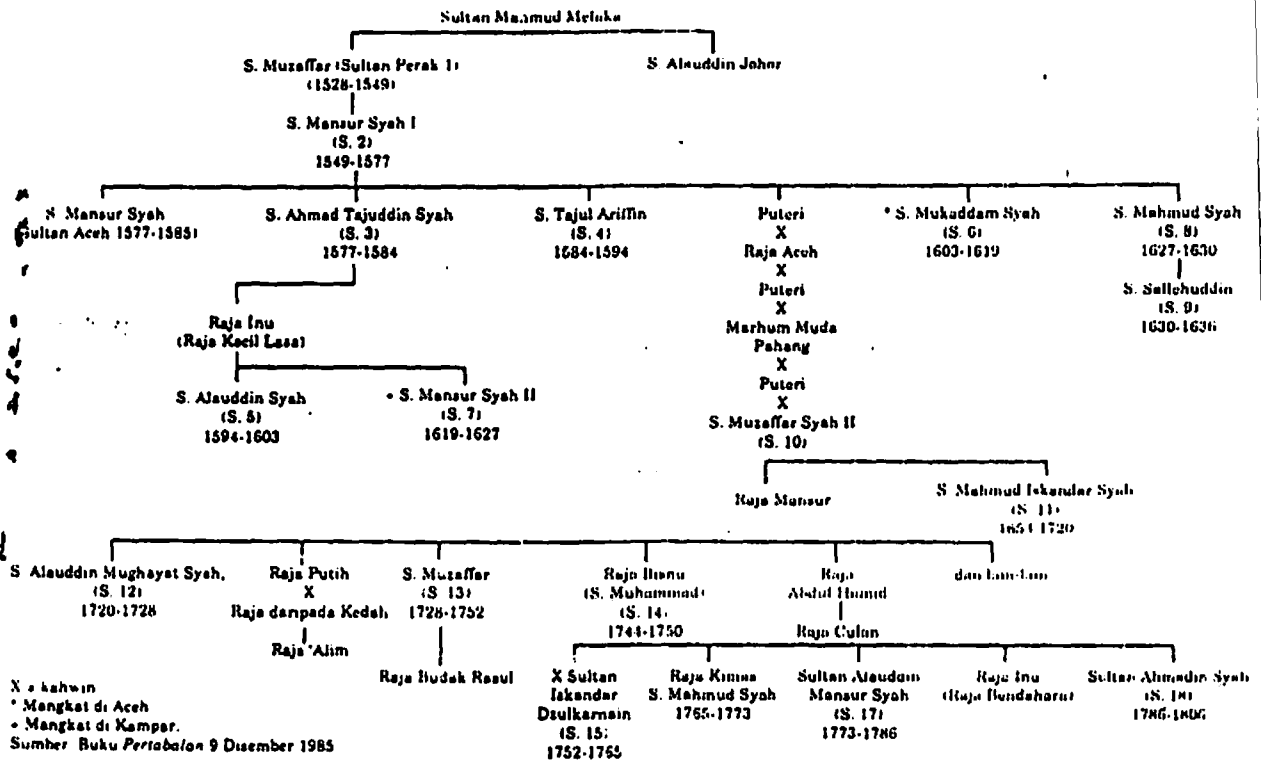

Hubungan Raja Cular dengan Kesultanan Perak Abad ke-16 hingga Abad ke-18.

(Dipetik daripada Fauzi Basri 1986. *Cempaka Sari: Sejarah Kesultanan Negeri Perak*. Ipoh: Yayasan Perak, hlm. 31.)

Hubungan Raja Cular (pengarang MM) dengan Kesultanan Perak Abad ke-16 hingga abad ke-18

Lampiran II

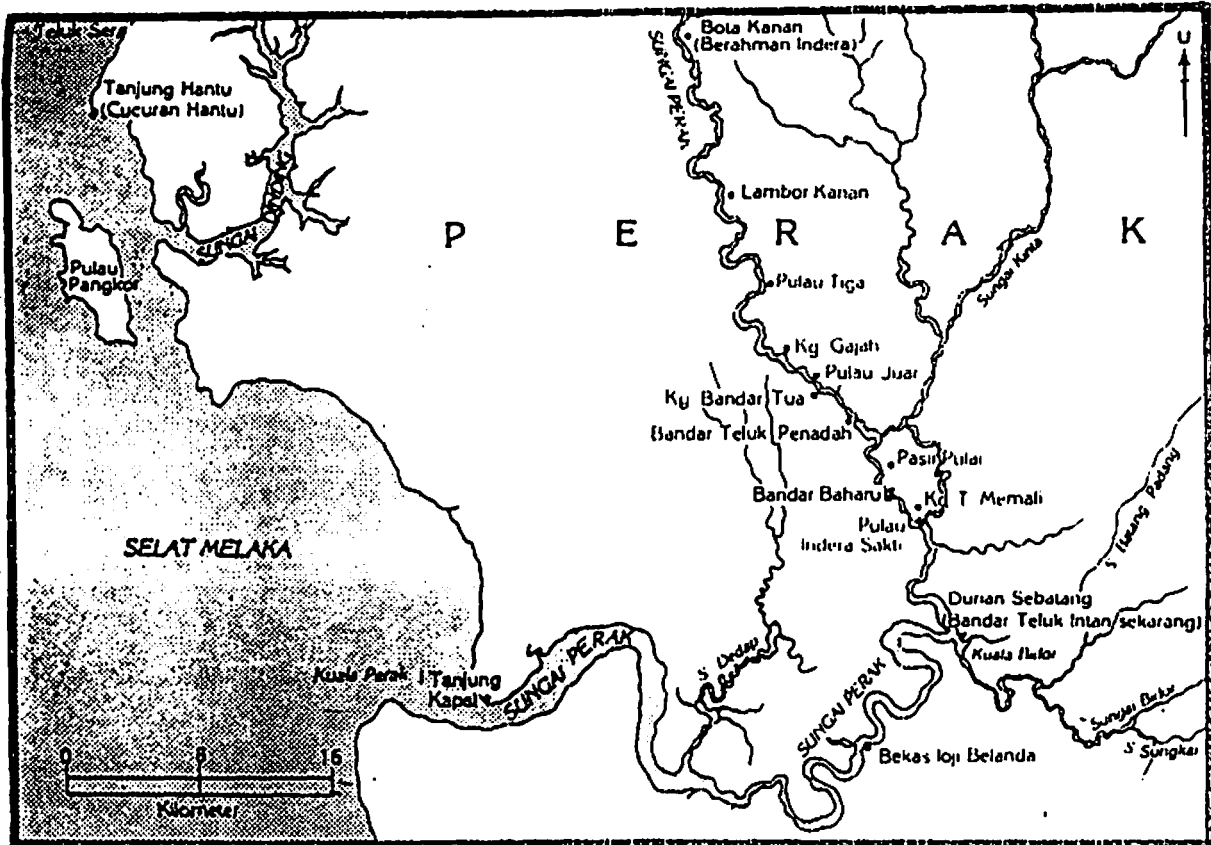

Peta sebahagian daripada Sungai Perak yang menunjukkan tempat-tempat yang ada ceritanya dalam hikayat *Misa Melayu*.

Peta sebahagian negeri Perak yang menunjukkan tempat-tempat yang diceritakan dalam MM

Lampiran III

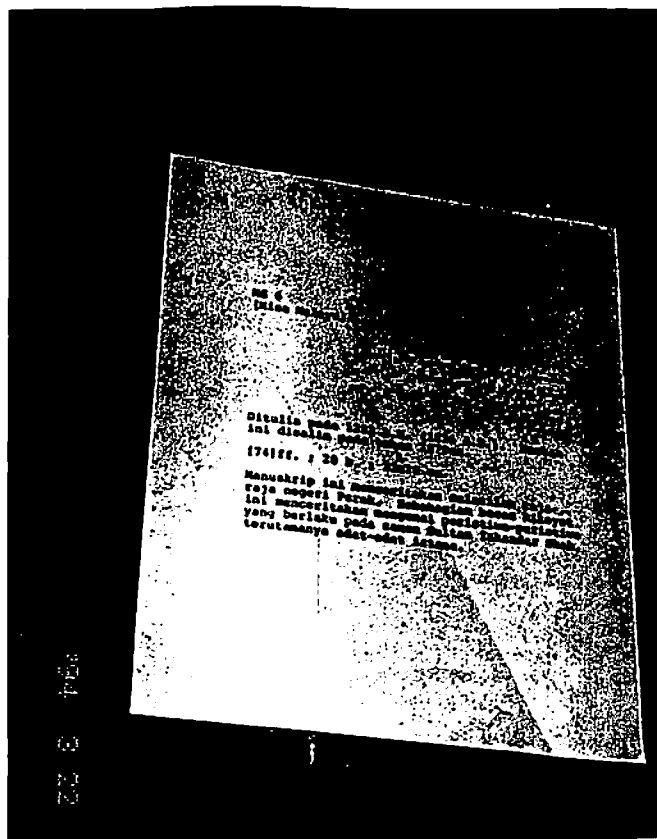

External evidence MM (naskah A)

Lampiran IV

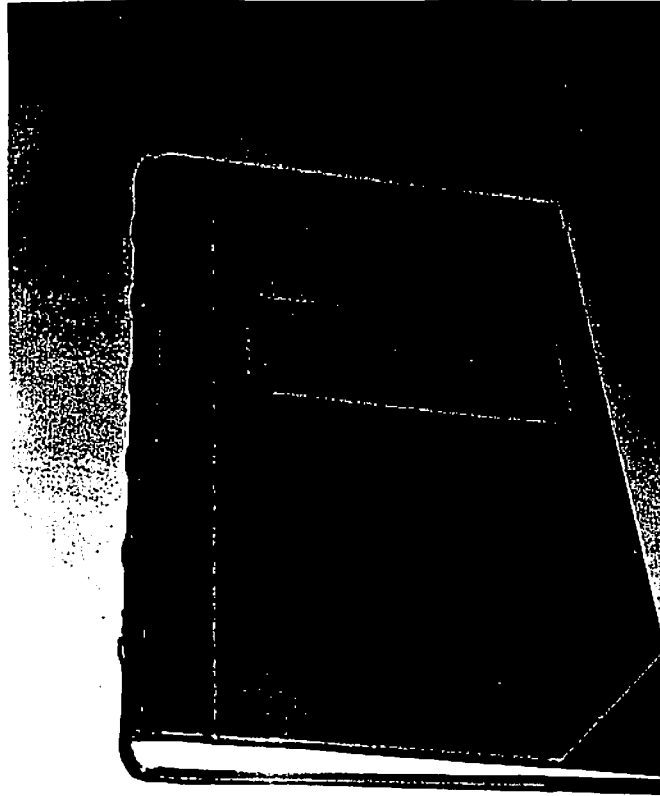

Halaman kulit MM (naskah A)

Lampiran V

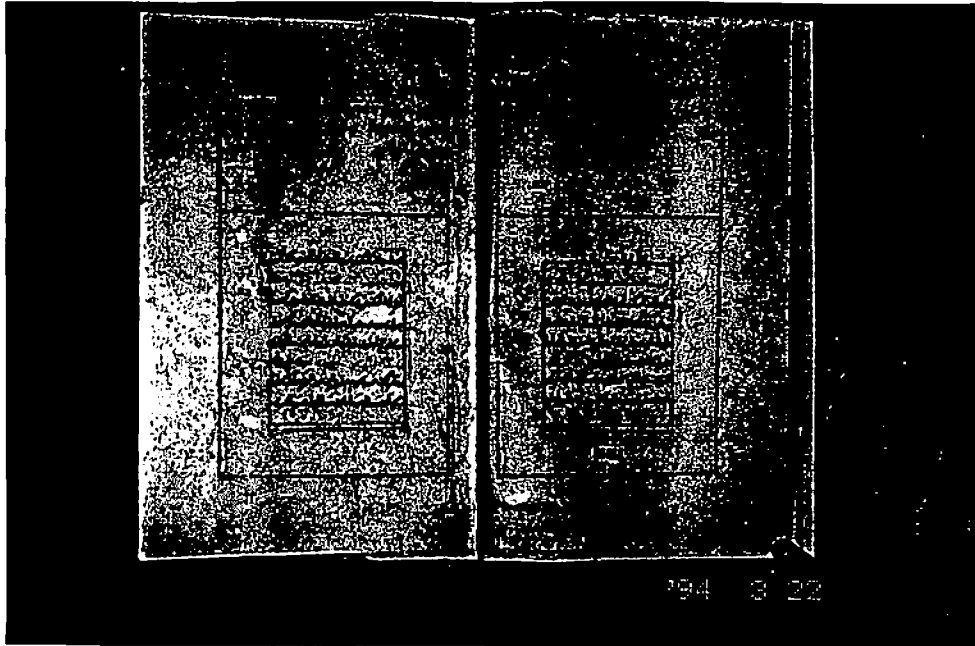

Halaman I MM (naskah A)

Lampiran VI

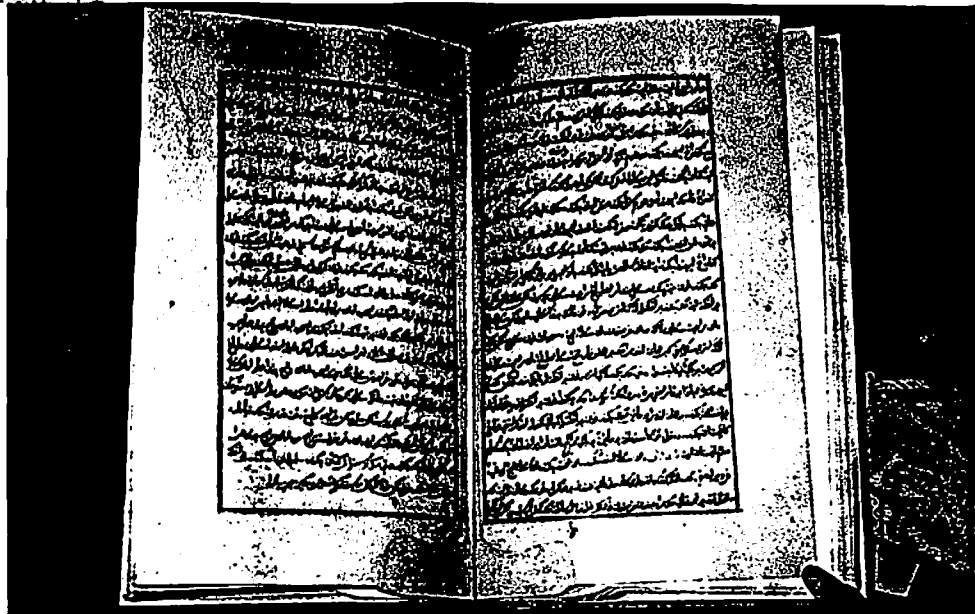

Halaman prosa MM (naskah A)

Lampiran VII

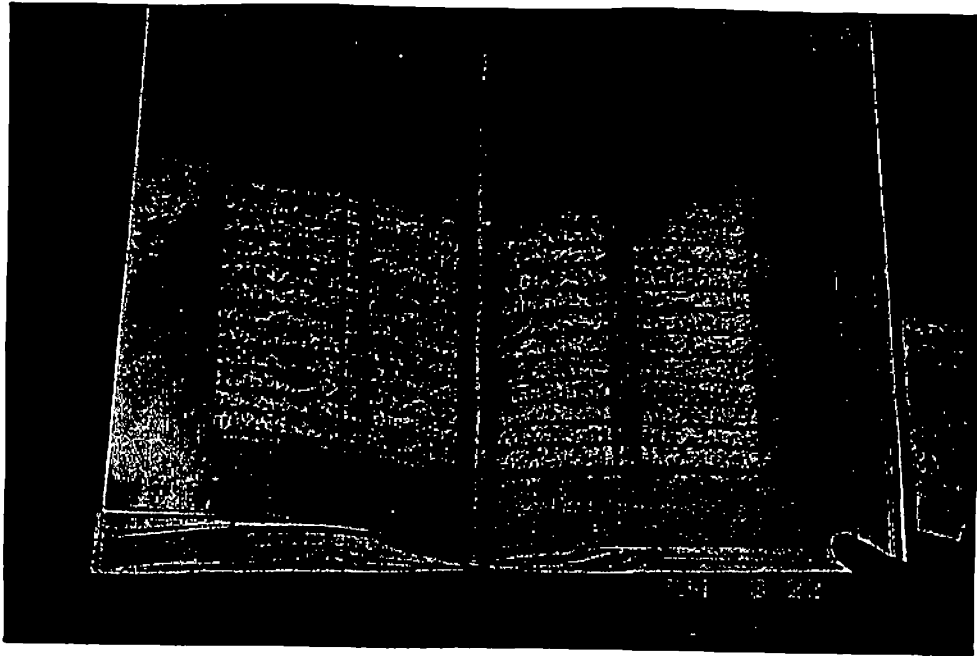

Halaman puisi MM (naskah A)

Lampiran VIII

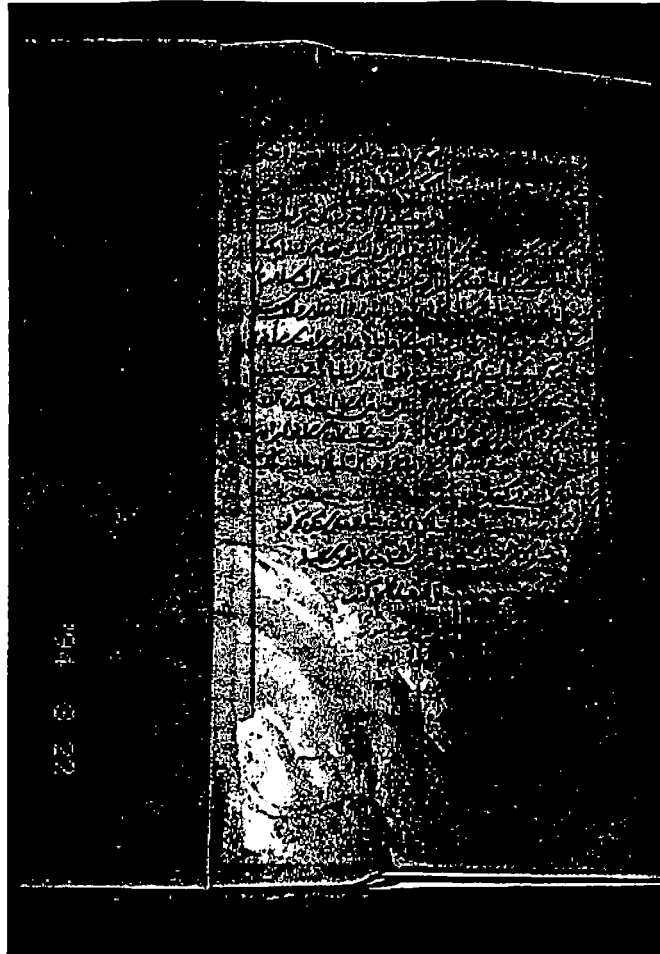

Halaman terakhir MM (naskah A)