

**LAPORAN AKHIR**  
**MAGANG & STUDI INDEPENDEN BERSERTIFIKAT**  
**PENDAMPING BALITA RAWAN STUNTING DI**  
**PUSKESMASBANYU URIP, WILAYAH KELURAHAN**  
**BANYU URIP, SURABAYA**  
**MAGANG BERSERTIFIKAT**  
**DINAS KESEHATAN KOTA SURABAYA**



**EVI ROHMATUL LAILI**  
**102011133009**

**Departemen Epidemiologi, Biostatistika, Dan Ilmu Perilaku**

**Divisi Biostatistika Dan Kependudukan**

**UNIVERSITAS AIRLANGGA**  
**FAKULTAS KESEHATAN MASYARAKAT**  
**PROGRAM SARJANA**  
**PROGRAM STUDI KESEHATAN MASYARAKAT**  
**SURABAYA**  
**2023**

**LAPORAN PELAKSANAAN MAGANG BERSERTIFIKAT  
DI DINAS KESEHATAN KOTA SURABAYA  
PUSKESMAS BANYU URIP**

Disusun Oleh:

Evi Rohmatul Laili

NIM. 102011133009

Telah disahkan dan diterima dengan baik oleh:

Dosen Pembimbing Magang Bersertifikat  
Divisi Biostatistika dan Kependudukan

Pembimbing Lapangan Magang  
Bersertifikat Dinas Kesehatan Kota  
Surabaya Puskesmas Banyu Urip

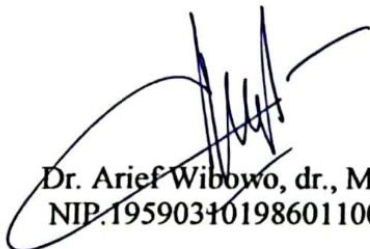

Dr. Arief Wibowo, dr., M.S.  
NIP.195903101986011001



Mia Adillah, A.Md.Gz

Koordinator Program Studi Kesehatan  
Masyarakat Program Pendidikan Sarjana

Ketua Divisi  
Biostatistika dan Kependudukan



Dr. Muji Sulistyowati, S.KM., M.Kes.  
NIP.197311151999032002



Dr. Soenarnatalina Melaniani, Ir., M.Kes  
NIP.196012251990032001

## **Kata Pengantar**

Puji syukur kami panjatkan kehadirat Tuhan YME, karena atas rahmat dan karunia-Nya sehingga kegiatan MSIB ini hingga penyusunan laporan akhir MSIB dapat diselesaikan dengan baik dan tepat pada waktunya.

Dalam kesempatan ini kami mengucapkan terima kasih kepada pihak-pihak yang telah banyak membantu dalam pelaksanaan dan penyusunan laporan kegiatan MSIB diantaranya:

1. Prof. Dr. Nasih, S.E, Akt., selaku Rektor Universitas Airlangga.
2. Prof. Dr. Santi Martini, dr., M.Kes. selaku dekan Fakultas Kesehatan Masyarakat Universitas Airlangga.
3. Dr. Muji Sulistyowati, S.KM., M.Kes. selaku kepala Prodi S1 Kesehatan Masyarakat Fakultas Kesehatan Masyarakat Universitas Airlangga.
4. Dr. Arief Wibowo, dr. Ms. selaku Dosen Pembimbing Akademik Fakultas Kesehatan Masyarakat Universitas Airlangga
5. Andi Mifta Farid Panggeleng S.K.M, M.KM selaku Dosen Pembimbing Lapangan Program MSIB
6. Nanik Sukristina S.KM, M.kes selaku kepala Dinas Kesehatan Kota Surabaya beserta jajarannya yang telah mendukung semua program yang dijalankan
7. dr. Heni Agustina selaku kepala Puskesmas Banyu Urip kota Surabaya beserta jajarannya yang telah mendukung semua program yang dijalankan
8. Mia Adillah, Amd.Gz selaku Mentor Magang Instansi
9. Kader Surabaya Hebat wilayah Puskesmas Banyu Urip kota Surabaya.

Semoga laporan ini dapat meningkatkan kualitas pembelajaran dan pengalaman di dunia kerja melalui kegiatan MSIB serta dapat dimanfaatkan dengan sebaik-baiknya.

Surabaya, Desember 2023

Penulis

## Daftar Isi

<b>Lembar Pengesahan</b> .....	<b>i</b>
<b>Kata Pengantar</b> .....	<b>ii</b>
<b>Daftar Isi</b> .....	<b>iii</b>
<b>Daftar Gambar</b> .....	<b>iv</b>
<b>Bab I Gambaran Umum</b> .....	<b>1</b>
I.1 Profil Perusahaan .....	1
I.2 Deskripsi Kegiatan .....	3
I.3 Pembelajaran Pencapaian Learning Outcome Mata Kuliah.....	5
<b>Bab II Aktivitas Mingguan</b> .....	<b>8</b>
<b>Bab III Penutup</b> .....	<b>22</b>
III.1 Kesimpulan .....	22
III.2 Saran .....	22
<b>REFERENSI</b> .....	<b>23</b>
<b>Lampiran</b> .....	<b>24</b>

## Daftar Gambar

<b>Gambar 1.</b> Struktur Organisasi Dinas Kesehatan Kota Surabaya .....	1
<b>Gambar 2.</b> Struktur Organisasi Puskesmas Banyu Urip 2023 .....	3
<b>Gambar 3.</b> Pendampingan Balita Rawan Stunting .....	24
<b>Gambar 4.</b> Kegiatan Posyandu balita, posyandu keluarga, posbindu.....	24
<b>Gambar 5.</b> Kegiatan pebagian alat antropometri .....	25
<b>Gambar 6.</b> Pemberian makan siang pada pasien rawat inap, monitoring dan evaluasi, pengisian Rekam Medis .....	25
<b>Gambar 7.</b> Kegiatan entry data PWS, pembagian vitamin A, pengambilan susu ibu hamil .....	26

## Bab I Gambaran Umum

### I.1 Profil Perusahaan

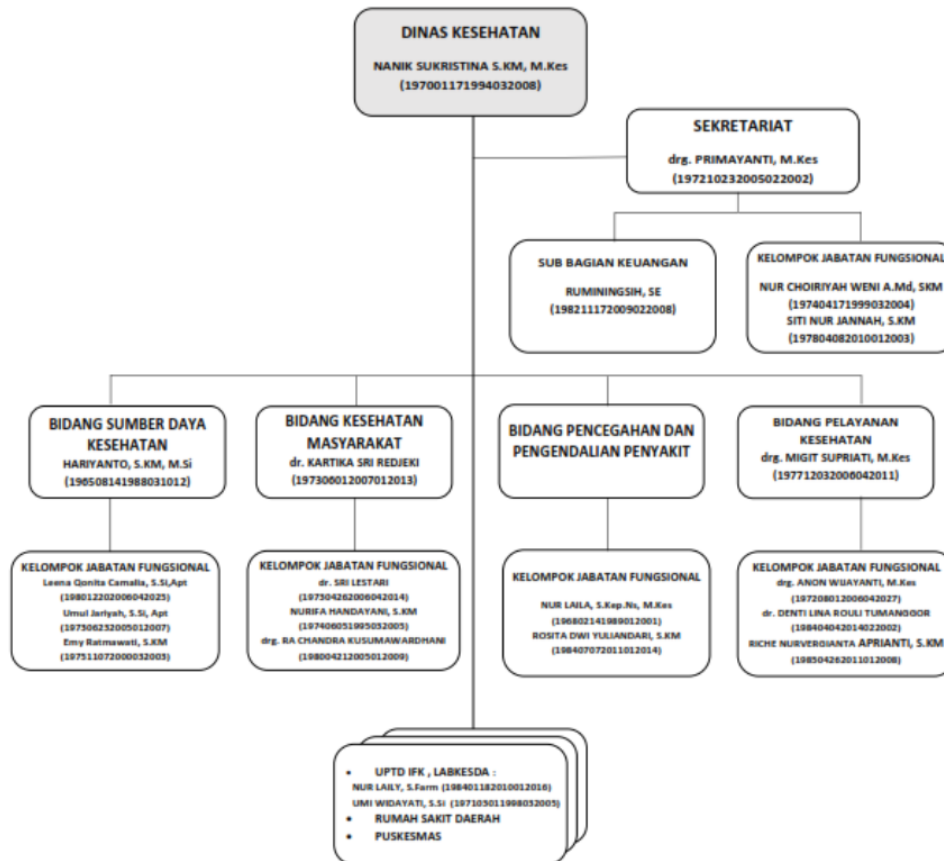

**Gambar 1.** Struktur Organisasi Dinas Kesehatan Kota Surabaya

Dinas Kesehatan kota Surabaya merupakan unsur pelaksana otonomi daerah dalam bidang Kesehatan meliputi pendekatan promotive, preventif, kuratif, dan rehabilitatif yang berkedudukan di bawah dan bertanggungjawab walikota melalui sekretaris daerah. Dinas Kesehatan kota Surabaya memiliki visi misi pelayanan sebagai berikut:

- a) Visi: Dinas Kesehatan yang Profesional untuk mewujudkan masyarakat Surabaya sehat, mandiri dan berdaya saing global.
- b) Misi: meningkatkan akses dan mutu upaya Kesehatan; meningkatkan tata Kelola dan optimalisasi fungsi regulator bidang Kesehatan; serta meningkatkan pergerakan dan pemberdayaan masyarakat dalam bidang Kesehatan.

Dinas Kesehatan sesuai dengan Peraturan Walikota Surabaya Nomor 42 Tahun 2011 tentang Rincian Tugas dan Fungsi Dinas Kesehatan Kota Surabaya mempunyai tugas melaksanakan urusan pemerintahan daerah berdasarkan azas otonomi dan tugas pembantuan di bidang kesehatan. Untuk menyelenggarakan tugas sebagaimana tersebut di atas Dinas Kesehatan Kota Surabaya mempunyai fungsi antara lain:

- 1) Perumusan kebijakan teknis di bidang Kesehatan
- 2) Penyelenggaraan urusan pemerintahan dan pelayanan umum
- 3) Pembinaan dan pelaksanaan tugas di bidang Kesehatan
- 4) Pengelolaan ketatausahaan Dinas
- 5) Pelaksanaan tugas lain yang diberikan oleh Kepala Daerah sesuai dengan tugas dan fungsinya.

Penempatan magang berada di puskesmas Banyu Urip dengan wilayah kerja kelurahan Banyu Urip, Surabaya. Wilayah kerja Puskesmas Banyu Urip terbagi atas 2 wilayah Kelurahan yaitu Kelurahan Banyu Urip dan Kelurahan Kupang Krajan dengan jumlah 154 RT dan 16 RW 2. Luas Wilayah Kerja Luas Wilayah Kerja Puskesmas Banyu Urip 1,56 Km<sup>2</sup> yang terdiri dari 70% dataran rendah dan 30% dataran tinggi. Dengan rincian Kelurahan Banyu Urip 0,96 Km<sup>2</sup> dan Kelurahan Kupang Krajan 0,60 Km<sup>2</sup>. Ketinggian wilayah Kelurahan Banyu Urip dan Kupang Krajan setinggi 4 m. Wilayah kerja Puskesmas Banyu Urip berbatasan dengan:

- A. Sebelah Utara: Kelurahan Petemon
- B. Sebelah Selatan: Kelurahan Putat Jaya
- C. Sebelah Timur: Kelurahan dr. Soetomo
- D. Sebelah Barat: Kelurahan Simomulyo

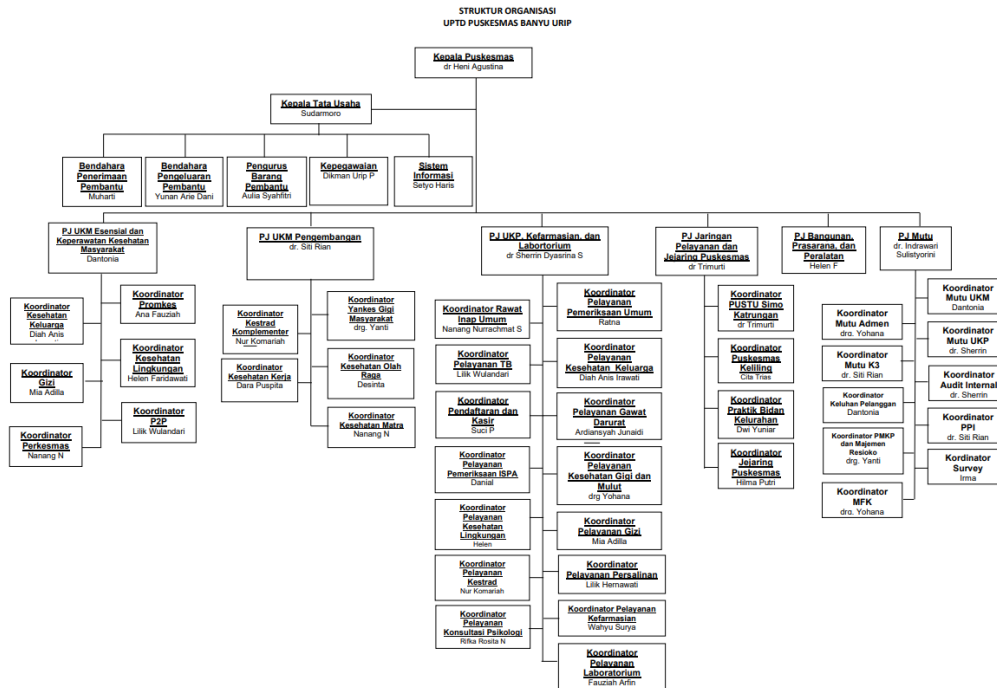

**Gambar 2.** Struktur Organisasi Puskesmas Banyu Urip 2023

Puskesmas Banyu Urip memiliki visi misi dan motto sebagai berikut:

- a) Visi: Memberikan pelayanan kesehatan yang bermutu untuk meningkatkan kemandirian masyarakat menuju kecamatan sehat
- b) Misi: Memberikan pelayanan kesehatan yang bermutu dan terjangkau; Meningkatkan kompetensi dan profesionalisme dalam pelaksanaan pelayanan Kesehatan; Mengembangkan pelayanan kesehatan yang berkualitas dan inovatif; Mendorong kemandirian masyarakat dengan perilaku hidup bersih dan sehat
- c) Motto: ‘Kepuasan anda adalah kebanggaan kami’

**I.2 Deskripsi Kegiatan**

Penyelenggaraan pendampingan balita rawan stunting bertujuan untuk percepatan penurunan balita stunting yang ada di Surabaya untuk mewujudkan Indonesia emas tahun 2045 sesuai dengan amanat presiden RI. Upaya-upaya yang perlu dilakukan dalam mencegah balita rawan stunting adalah:

- A. Memperhatikan asupan gizi balita
- B. Memperhatikan pemeriksaan kesehatan balitanya



C. Mengatasi permasalahan anak yang susah makan

D. Memberikan edukasi dan penyuluhan bagi keluarga terkait pola asuh yang baik.

Kegiatan ini disusun bagi mahasiswa yang ingin belajar sebagai Pendamping Balita Rawan Stunting (Peta Anting) yaitu:

- Melakukan Koordinasi dengan Puskesmas dan Kelurahan terkait data-data balita yang rawan stunting
- Melakukan verifikasi data balita stunting
- Melakukan penyusunan jadwal kegiatan pendampingan balita rawan stunting
- Melakukan pendampingan ke semua keluarga balita yang rawan stunting
- Melakukan Monitoring Evaluasi terhadap perkembangan pendampingan balita rawan stunting
- Membuat rencana tindak lanjut hasil Monitoring Evaluasi program Pendampingan Balita Rawan Stunting.

Para mahasiswa nantinya bisa terlibat langsung dan berkolaborasi baik dengan Puskesmas maupun Kelurahan untuk sama-sama mewujudkan dan mendukung Kota Surabaya menjadi Surabaya Zero Stunting 2024.

Pendampingan Balita Rawan Stunting difokuskan pada 8 balita dengan BGM (Bawah Garis Merah) serta balita pra stunting. Di wilayah kerja Puskesmas Banyu Urip terutama di Kelurahan Banyu Urip terdapat 5 balita yang mengalami BGM, dan 3 balita dengan kategori pra stunting atau dengan nilai z-score  $< -1,6$  SD sampai  $> -2,0$  SD. Pendampingan dilakukan di wilayah kelurahan Banyu Urip dengan mengunjungi rumah Balita setiap 1 bulan sekali selama 3 bulan untuk memantau berat badan dan tinggi badan balita yang menjadi indikator pengukuran status gizi balita.

Kegiatan pada bulan 1 (oktober) pemantauan meliputi observasi berat badan dan tinggi badan balita sebelum diberikan PMT dan konseling gizi serta dilakukannya food recall 24 jam. Hasil diperoleh rata-rata balita memiliki status gizi kurang dengan nilai z-score  $-3$  SD sampai dengan  $< -2$  SD. Pengukuran nilai status gizi tersebut diukur menggunakan aplikasi AntroCal. Setelah mengetahui

status gizi masing-masing balita, mahasiswa konsultasi terhadap mentor cara penanganan masalah tersebut.

Pada bulan kedua (November) dilakukannya kegiatan edukasi dan penyuluhan terkait pola asuh balita serta melakukan pengukuran antropometri BB, TB, dan lila untuk memantau pertumbuhan balita. Pada saat melakukan pemantauan balita dilakukannya edukasi terkait pola asuh pemberian asupan makanan yang baik dan sesuai dengan usia balita. Edukasi diberikan dalam bentuk leaflet MP-ASI serta pemantauan food recall 24 jam. Rata-rata pola asuh pemberian makanan pada balita kurang bervariasi sehingga bisa menyebabkan nafsu makan yang berkurang dikarenakan balita cenderung lebih suka yang makan bervariasi dan mudah bosan.

Pada bulan ketiga (Desember) dilakukannya pengukuran antropometri BB, TB, dan lila untuk melihat bagaimana pertumbuhan balita setelah diberikan PMT biscuit selama 3 bulan dan diberikan Edukasi serta penyuluhan terkait pola asuh balita. Hasil dari pendampingan tersebut didapatkan 5 dari 8 balita atau sebesar 62,5% terdapat peningkatan berat badan dan peningkatan nilai z-score, sedangkan 3 balita (37,5%) tidak mengalami peningkatan berat badan dikarenakan beberapa faktor seperti penyakit infeksi berupa diare, demam, batuk, pilek.

Kegiatan yang dilakukan selama magang berlangsung juga meliputi pengentryan data balita timbang setiap bulan di PWS lite, mengikuti kegiatan posbindu, posyandu balita, posyandu keluarga, posyandu lansia, pengisian rekam medis pasien rawat inap, pengukuran antropometri BB, TB, lila, lika pada pasien ibu hamil, ibu menyusui, dan balita. Kegiatan tersebut dapat menambah wawasan dan pengalaman yang dapat menambah softskill terutama pengalaman di puskesmas dengan rawat inap dan bersalin.

### **I.3 Pembelajaran Pencapaian Learning Outcome Mata Kuliah**

#### **I.3.1 Mata Kuliah Penilaian Kritis Kesehatan Reproduksi dan KIA**

Capaian outcome yang didapatkan saat magang yaitu mahasiswa terjun langsung dalam masalah nasional terkait KIA terutama pada kejadian Stunting, mahasiswa juga menganalisis data balita pra stunting terhadap kesehatan reproduksi dan KIA. Dalam pencapaian tersebut

mahasiswa juga memperdalam masalah yang akan dijadikan bahan untuk penelitian skripsi.

### **I.3.2 Mata Kuliah Seks, Gender, dan Seksualitas**

Capaian outcome yang didapatkan saat magang pada mata kuliah ini yaitu mahasiswa juga terlibat dalam kegiatan posyandu yang terdiri dari posyandu balita, posyandu remaja, posyandu lansia, posbindu, posyandu keluarga dimana mahasiswa membantu memberikan penyuluhan terkait kesehatan reproduksi sesuai dengan kegiatan posyandu yang diikuti. Maka dari itu mahasiswa mendapatkan outcome terkait pemakaian kontrasepsi, kehamilan tidak diinginkan, kespro remaja, menopause, dan sebagainya.

### **I.3.3 Mata Kuliah Teknik Pengukuran Fertilitas, KB, dan Mortalitas**

Capaian outcome yang didapatkan saat magang pada mata kuliah ini yaitu mahasiswa juga membantu poli KIA dan bersalin terkait imunisasi, KB, dan fertilitas. Sehingga mahasiswa dapat melakukan pengukuran KB seperti unmet need, pengukuran fertilitas dan lain sebagainya.

### **I.3.4 Mata Kuliah Metode Penelitian (Aplikasi)-(Praktikum)**

Capaian outcome yang didapatkan saat magang yaitu mahasiswa mendapatkan topik penelitian untuk skripsi yang relevan dengan peminatan kespro dan KIA, serta dapat melakukan studi pendahuluan untuk mengetahui gambaran umum yang ada di wilayah kerja puskesmas Banyu Urip.

### **I.3.5 Mata Kuliah Lintas Minat Ketahanan Pangan**

Capaian outcome yang didapatkan saat magang pada mata kuliah lintas minat ini adalah mahasiswa melakukan food recall-24 jam pada balita pra stunting, sehingga mahasiswa dapat menganalisis bagaimana kebutuhan gizi yang didapatkan oleh balita serta mengetahui ketahanan rumah tangga balita yang mengalami pra stunting. Selain itu mahasiswa juga mempelajari ketersediaan, konsumsi pangan, kondisi ketahanan

pangan dalam rumah tangga, factor-faktor determinan, serta kerawanan pangan pada level rumah tangga.

### **I.3.6 Mata Kuliah Lintas Minat Pengelolaan Lingkungan Hidup**

Capaian outcome yang didapatkan saat magang pada mata kuliah lintas minat ini adalah mahasiswa juga membantu mengambil sampel air yang digunakan sehari-hari pada balita stunting. Mahasiswa juga mengetahui tentang AMDAL, ADKL, ADS, RKL, RPL, dan ANDAL.

## Bab II Aktivitas Mingguan

Minggu	Kegiatan
1	<p>Pada hari senin tgl 14 agustus pukul 10.00-11.30 dilaksanakan kegiatan on boarding dinas kesehatan Surabaya melalui zoom. pada kegiatan tersebut disampaikan terkait mobilisasi, jadwal kegiatan, penanggung jawab setiap program, teknis kegiatan magang, dan pengenalan secara umum setiap program. pada pukul 13.00-14.40 dilaksanakan Onboarding msib secara zoom meeting dan melalui YouTube. pada kegiatan tersebut diisi dengan sambutan oleh dirmawa, direktur vokasi, ketua magang kampus merdeka, perwakilan mitra msib, dan sambutan perwakilan wali murid peserta msib batch 5.</p> <p>Pada hari selasa tanggal 15 agustus 2023 pukul 09.00-12.00 dilaksanakan pembekalan terkait selayang pandang dinas kesehatan yang disampaikan oleh dinas kesehtaan dan kabid SDK. kegiatan tersebut dilaksanakan secara daring melalui zoom dan live streaming youtube. materi yang disampaikan yaitu sekilas tentang surabaya, demografi surabaya, puskesmas, pelayanan puskesmas, tupoksi dinas kesehatan, isu strategis dinas kesehatan kota surabaya, UKM, dan UKP. kemudian kegiatan diakhiri dengan sesi tanya jawab.</p> <p>Pada hari rabu tgl 16 agustus 2023 pukul 09.00-11.00 dilaksanakan pembekalan dengan materi penguatan BLUD yang disampaikan oleh dinas kesehatan. materi tersebut berisi tentang APBD, alur BLUD, dan puskesmas. setelah materi selesai disampaikan di buka sesi tanya jawab. selanjutnya dilanjutkan materi gema cermat (gerakan masyarakat cerdas memilih obat) yang disampaikan oleh dinas kesehatan. setelah materi selesai</p>

	<p>diakhiri dengan sesi tanya jawab.</p> <p>Kamis, 17 agustus libur nasional</p> <p>Pada hari jumat tgl 18 agustus 2023 pukul 09.00-10.30 dilaksanakan pembekalan materi peta anti (pendamping balita rawan stunting) yang disampaikan oleh dinas kesehatan. materi tersebut berisi tentang posyandu, pengukuran antropometri, dan buku KIA. setelah materi selesai dilanjutkan dengan sesi tanya jawab. kemudian dilanjutkan materi STBM (sanitasi total berbasis masyarakat) yang disampaikan oleh dinas kesehatan. materi tersebut berisi terkait rumah sehat, target RPJMN, dan pilar STBM. setelah itu diakhiri dengan sesi tanya jawab.</p>
2	<p>Pada hari senin tgl 21 agustus 2023 pukul 09.00-11.00 dilakukan pembekalan terkait whole of government yang disampaikan oleh BKPSDM. pembekalan dilaksanakan secara online melalui zoom. kegiatan tersebut dimulai dengan penyampaian materi definisi whole of government, praktek di pemerintahan kota surabaya, dsb. kemudian diakhiri dengan sesi tanya jawab.</p> <p>Pada hari selasa tgl 22 agustus 2023 pukul 09.00-10.30 dilakukan pembekalan secara online melalui zoom terkait filosofi dasar pelayanan publik yang disampaikan oleh BKPSDM. pembekalan diawali dengan penyampaian materi terkait pelayanan publik, etika pelayanan kepada masyarakat, pelayanan prima, dsb. kemudian diakhiri dengan sesi tanya jawab.</p> <p>Pada hari rabu, tgl 23 agustus 2023 pukul 09.00-11.30 dilaksanakan pembekalan terkait etika publik secara online</p>

	<p>melalui zoom meeting yang disampaikan oleh BKPSDM. materi yang disampaikan terkait etika publik, perbedaan etika dengan moral, kode etik, peraturan undang-undang yang menjelaskan kode etik, dsb. pembekalan diakhiri dengan sesi tanya jawab.</p> <p>Pada hari Kamis tgl 24 Agustus 2023 pukul 09.00-11.00 dilaksanakan pembekalan terkait akuntabilitas yang disampaikan oleh BKPSDM. pembekalan dilaksanakan secara online melalui zoom meeting. materi yang disampaikan terkait pengertian akuntabilitas, undang-undang terkait akuntabilitas, perbedaan akuntabilitas dengan tanggungjawab pekerjaan sebagai ASN, dsb. setelah materi selesai, pembekalan diakhiri dengan sesi tanya jawab.</p> <p>Pada hari Jumat tgl 25 Agustus 2023 pukul 08.00-09.30 dilaksanakan pembekalan terkait masing-masing program kegiatan yang disampaikan oleh mentor dari masing-masing perwakilan program. setelah materi, dilakukan sesi tanya jawab dan diakhiri dengan post test.</p>
3	<p>Pada hari Senin tgl 28 Agustus 2023 pukul 08.00 dilaksanakan pembekalan secara offline di dinas kesehatan kota Surabaya. materi disampaikan oleh pj masing-masing program serta perkenalan dari mahasiswa msib dan pembagian id card.</p> <p>Pada hari Selasa tgl 29 Agustus 2023 dilakukan kegiatan masing-masing mahasiswa dan pengerjaan tugas dari dinas kesehatan terkait profil puskesmas masing-masing.</p> <p>Pada hari Rabu tgl 30 Agustus 2023 dilaksanakan pembekalan secara offline di pemerintahan kota Surabaya yang dihadiri oleh perwakilan mahasiswa msib dari dinkes, disdukcapil, dp3appkb, diskominfo, dinas pertanian. materi disampaikan oleh pak Wahyu selaku ketua msib terkait pengisian log book dan msib. kemudian dilanjutkan orientasi di puskesmas masing-masing.</p>

	<p>Pada hari kamis tgl 31 agustus 2023 pukul 07.30-14.30 dilakukan masa orientasi di masing-masing puskesmas dan pengenalan dan koordinasi terkait program peta anting di kelurahan sesuai wilayah kerja penempatan puskesmas.</p> <p>Pada hari jumat tgl 1 september 2023 pukul 06.00 dilaksanakan pelepasan mahasiswa magang dari seluruh dinas di kota Surabaya di balai kota dengan bapak walikota kota Surabaya, dan dilanjutkan di puskesmas masing-masing.</p> <p>Pada hari sabtu tgl 2 september 2023 pukul 07.30-13.00 melakukan kegiatan di puskesmas meliputi posyandu remaja, dan memberi makan siang ke pasien rawat inap.</p>
4	<p>Pada hari senin, 4 september 2023 melakukan pemberian susu untuk ibu menyusui, melakukan antropometri pengukuran LILA dan berat badan, memberikan makan siang pasien rawat inap, dan memonitoring keluhan pasien saat makan.</p> <p>Pada hari selasa, 5 september 2023 melakukan rekap balita stunting, memberikan bantuan susu untuk ibu menyusui, dan memberikan makan siang pasien rawat inap, serta memonitoring pasien jika ada keluhan.</p> <p>Pada hari rabu, tanggal 6 september 2023 pukul 07.30 sampai 14.30 melakukan pengukuran antropometri berat badan balita, pengisian rekam medis pasien rawat inap, dan memberikan makan siang pasien rawat inap, serta memonitoring keluhan pasien.</p> <p>Pada hari kamis, 7 september 2023 melakukan pengukuran antropometri berat badan, tinggi badan. dan memberikan makan siang ke pasien rawat inap serta melakukan monitoring keluhan saat makan.</p> <p>Pada hari jumat, 8 september 2023 pukul 07.30-11.30 melakukan pengisian pasien rawat inap dan pasien bersalin ke buku register pasien. melakukan pengukuran antropometri.</p> <p>Pada hari Sabtu, 9 September 2023 melakukan kegiatan posyandu</p>



	keluarga di balai RW, Kupang Krajan. Dalam Kegiatan tersebut melakukan pengukuran antropometri berat badan, tinggi badan, Lila, lingkaran perut, lingkaran kepala
5	<p>Pada hari senin, 11 september 2023 pukul 07.30 - 14.30 melakukan pengentrian data balita posyandu di aplikasi pws lite. melakukan pengukuran antropometri bb, tb, dan lila pada pasien gizi. serta mengikuti kegiatan posyandu lansia di balai rw.</p> <p>Pada hari selasa, 12 september 2023 pukul 07.30 - 14. 30 melakukan pengentrian data balita posyandu di aplikasi pws lite dan melakukan pengukuran antropometri bb, tb pasien gizi hari</p> <p>Pada rabu, 13 september 2023 pukul 07.30 - 14. 30 melakukan pengentrian data balita posyandu di aplikasi pws lite dan melakukan pengukuran antropometri bb, tb, dan lila pada pasien gizi.</p> <p>Pada hari kamis, 14 september 2023 pukul 07.30 - 14.30 melakukan pengentrian data balita posyandu di pws lite dan melakukan pemantauan balita pra stunting di kupang krajan berupa pengukuran bb, tb, food recall 24 jam, pemberian susu pedia complete, serta pemberian pmt biskuit.</p> <p>Pada hari jumat, 15 september 2023 pukul 07.30 - 11.30 melakukan pengentrian data balita posyandu di aplikasi pws lite dan melakukan pengukuran antropometri bb, tb pasien gizi.</p> <p>Pada hari Sabtu, 16 September 2023 melakukan pengentrian data balita posyandu kelurahan banyu Urip di PWS lite, dan melakukan pemantauan balita pra stunting di kelurahan banyu Urip berupa pengukuran antropometri (BB, TB), food recall 24 jam serta pemberian PMT biskuit.</p>
6	<p>Pada hari senin, 18 september 2023 jam 07.30 - 14.30 melakukan pengukuran antropometri pengukuran bb, tb, dan lila serta memberikan susu ibu menyusui.</p> <p>Pada hari selasa, 19 september 2023 pukul 07.30-14.30 melakukan pemberian susu ibu menyusui serta melakukan pengukuran antropometri bb, tb, lila.</p>

	<p>Pada hari rabu, 20 september 2023 pukul 07.30 - 14.30 melakukan rekap SPJ posyandu yang ada di kelurahan banyu urip san kupang krajan.</p> <p>Pada hari kamis, 21 september 2023 pukul 07.30-14.30 melakukan pemberian susu ibu menyusui dan pengukuran antropometri bb, tb, lila.</p> <p>Pada hari jumat, 22 september 2023 pukul 07.30-11.30 melakukan skrining kesehatan di SMA dan SMK Antartika. kegiatan skrining berupa pengujuran bb, tb, lingkar perut, cek tekanan darah, cek hb, cek gula darah, dan penyuluhan.</p> <p>Pada hari Sabtu, 23 September 2023 pukul 07.30 - 13.00 melakukan pengukuran antropometri BB, Lila, dan pemberian susu ibu hamil serta biskuit PMT ibu hamil</p>
7	<p>Pada hari senin, 25 september 2023 pukul 07.30-14.30 melakukan pendampingan balita stunting di wilayah banyu urip berupa pengukuran bb, tb, dan pemberian susu.</p> <p>Pada hari selasa, 26 september pukul 07.30-14.30 melakukan entey balita baru posyandu di web dinkes, memberi makan pasien rawat inap serta mengisi rekam medis pasien ranap umum.</p> <p>Pada hari rabu, 27 september 2023 pukul 07.30 - 14.30 melakukan pengukuran antropometri, entry data balita belum timbang, dan pengambilan susu untuk ibu menyusui.</p> <p>Pada hari kamis, 28 september 2023 libur nasional</p> <p>Pada hari jumat tgl 29 september 2023 pukul 07.30-11.30 melakukan pengukuran antropometri bb, tb dan pemberian susu ibu menyusui dan pmt balita.</p> <p>Pada hari sabtu, 30 september 2023 pukul 07.30-13.00 melakukan pemilahan vitamin A untuk posyandu balita, dan melakukan pemilahan spj posyandu balita.</p>
8	<p>Pada hari senin, 2 oktober 2023 pukul 07.30 - 14.30 melakukan</p>

	<p>pengukuran antropometri bb, tb, lila, pemberian susu ibu menyusui dan pmt balita, dan pengentryan balita timbang di pws lite.</p> <p>Pada hari selasa, 3 oktober 2023 pukul 07.30-14.30 melakukan pengentryan data balita belum timbang ke pws lite, dan melakukan pengukuran antropometri bb, tb, serta pemberian susu ibu hamil.</p> <p>Pada hari rabu, 4 oktober 2023 pukul 07.30-14.30 melakukan pendampingan balita gizi kurang di wilayah kelurahan banyu urip dan kelurahan kupang krajan serta pemberian pmt balita.</p> <p>Pada hari kamis 5 oktober 2023 pukul 07.30-14.30 melakukan pendampingan balita gizi kurang, bgm di wilayah kelurahan banyu urip dan kelurahan kupang krajan sreta mengikuti kegiatan posyandu di kupang krajan.</p> <p>Pada hari jumat, 6 oktober 2023 pukul 07.30-11.30 melakukan pemantauan balita pra stunting di wilayah kelurahan banyu urip, pengukuran antropometri bb, tb, dan lila, serta pemberian biskuit PMT balita.</p> <p>Pada hari sabtu 7 oktober 2023 pukul 07.30 terdapat kegiatan pembekalan cara penggunaan alat antropometri dan melakukan pembagian alat antropometri baby scale, timbangan injak, panjang badan bayi, tinggi badan, alat pengukur lila dan lika</p>
9	<p>Pada hari senin, 9 oktober 2023 pukul 07.30 melakukan entry data posyandu balita timbang di pws, melakukan pengukuran antropometri bb, tb, dan lila pada ibu hamil.</p> <p>Pada hari selasa, 10 oktober 2023 pukul 07.30-15.30 melakukan entey data posayndu balita timbang di pws, melakukan pengukuran antropometri, pengambilan susu ibu hamil dan pmt ibu hamil.</p> <p>Pada hari rabu, 11 oktober 2023 pukul 07.30-14.30 melakukan entry data posyandu balita timbang di pws lite, melakukan pengukuran antropometri bb, tb, dan pemberian pmt balita serta zoom balita emas di puskesmas banyu Urip.</p> <p>Pada hari kamis 12 oktober 2023 pukul 07.30-14.30 melakukan</p>

	<p>pengambilan video untuk lomba balita emas di kelurahan banyu urip dan kelurahan kupang krajan, melakukan entry data posyandu balita timbang di pws.</p> <p>Pada hari jumat, 13 oktober 2023 pukul 07.30-11.30 melakukan pengambilan video lomba balita emas di kelurahan banyu urip, melakukan entey data posyandu balita timbang di pws, serta melakukan pengukuran antropometri.</p> <p>Pada hari Sabtu, 14 Oktober 2023 pukul 07.30-14.30 melakukan kegiatan pemeriksaan balita yang lolos lomba balita emas di puskesmas banyu urip, serta mengumpulkan video balita emas</p>
10	<p>Pada hari senin, 16 oktober 2023 pukul 07.30-15.30 melakukan entry data posyandu balita timbang di pws, melakukan pengukuran antropometri bb, tb pada balita, pengambilan pmt balita.</p> <p>Pada selasa, 17 oktober 2023 pukul 07.30-15.30 melakukan entry data balita timbang di pws, melakukan pengisian rekam medis pasien rawat inap, melakukan pemberian alat antropometri timbangan bayi, timbangan injak, panjang bayi, dan tinggi badan ke pustu.</p> <p>Pada hari rabu, 18 oktober 2023 pukul 07.30-15.00 melakukan entry data balita timbang di pws lite, pemberian alat antropometri baby scale ke Pustu.</p> <p>Pada hari kamis, 19 oktober 2023 pukul 07.30-14.30 melakukan entry posyandu balita timbang di pws lite, mengisi rm pasien rawat inap, melakukan pengukuran antropometri bb, tb, lila, dan pemberian pmt.</p> <p>Pada hari jumat, 20 oktober 2023 pukul 07.30-11.30 melakukan entry posyandu balita timbang di pws lite, dan terdapat kegiatan akreditasi puskesmas.</p> <p>Pada hari Sabtu, 21 oktober 2023 pukul 07.30-13.00 melakukan entry posyandu balita timbang di pws lite, dan terdapat kegiatan akreditasi puskesmas</p>

11	<p>Pada hari senin, 23 oktober 2023 pukul 07.30-14.30 melakukan entry balita baru ke web posyandu balita, melakukan pengukuran antropometri.</p> <p>Pada hari selasa, 24 oktober 2023 pukul 07.30-14.30 melakukan pengambilan susu ibu hamil dan biskuit, serta pengukuran antropometri bb, tb.</p> <p>Pada hari rabu, 25 oktober 2023 pukul 07.30-14.30 melakukan pengukuran bb, tb, lila dan pengambilan susu ibu hamil.</p> <p>Pada hari kamis, 26 oktober 2023 pukul 07.30-14.30 melakukan pengambilan pmt biskuit balita, pengambilan susu ibu hamil serta pengukuran antropometri.</p> <p>Pada hari jumat, 27 oktober 2023 pukul 07.30-11.30 melakukan pemberian makan siang ke pasien rawat inap, serta melakukan pengukuran antropometri bb, tb.</p> <p>Pada hari Sabtu, 28 Oktober 2023 pukul 07.30-13.00 melakukan pemberian makanan ke pasien rawat inap</p>
12	<p>Pada hari senin, 30 oktober 2023 pukul 07.30-14.30 melakukan pengukuran antropometri bb, tb, pengambilan pmt biskuit balita.</p> <p>Pada hari selasa, 31 oktober 2023 pukul 07.30-14.30 melakukan pengukuran bb, tb, lila, serta memberikan makan siang ke pasien rawat inap, dan mengisi rekam medis.</p> <p>Pada hari rabu, 1 November pukul 07.30-14.30 melakukan pengukuran bb, tb, dan memberikan makan siang ke pasien rawat inap.</p> <p>Pada hari kamis, 2 November pukul 07.30-14.30 melakukan input balita timbang di pws lite serta melakukan pengukuran antropometri.</p> <p>Pada hari jumat, 3 November 2023 pukul 07.30-11.30 melakukan pengukuran antropometri bb, tb, lila dan pemberian susu ibu hamil.</p>

	<p>Pada hari Sabtu, 4 November 2023 pukul 07.30-13.00 melakukan pengukuran antropometri BB, TB dan pemberian biskuit PMT</p>
13	<p>Pada hari senin, 6 November 2023 pukul 07.30-14.30 melakukan pengukuran antropometri bb, tb, dan lila.</p> <p>Pada hari selasa, 7 November 2023 pukul 07.30-14.30 melakukan pengukuran bb, tb, serta pemberian pmt balita.</p> <p>Pada hari rabu, 8 November 2023 07.30-14.30 melakukan pengukuran bb,tb, dan melakukan entry balita timbang di pws serta mengikuti kegiatan posyandu lansia dan posbindu.</p> <p>Pada hari kamis, 9 November 2023 pukul 07.30-14.30 melakukan kunjungan ke rumah balita di wilayah kelurahan banyu urip untuk pemantauan bb, tb, dan lila serta edukasi asupan gizi.</p> <p>Pada hari jumat, 10 November 2023 pukul 07.30-11.30 melakukan kunjungan ke rumah balita di wilayah kelurahan kupang krajan untuk pemantauan bb, tb, dan lila serta edukasi asupan gizi.</p> <p>Pada hari Sabtu, 11 November 2023 pukul 07.30-13.00 melakukan pemberian makan siang ke pasien rawat inap dan mengisi rekam medis asupan gizi pasien</p>
14	<p>Pada hari senin, 14 november 2023 pukul 07.30-14.30 melakukan entry pws balita timbang, melakukan pemberian makanan ke pasien rawat inap, dan pemberian susu ke balita.</p> <p>Pada hari selasa, 14 November 2023 pukul 07.30-14.30 melakukan entry data balita timbang posyandu di pws lite, melakukan pengukuran antropometri bb, tb pada balita.</p> <p>Pada hari rabu, 15 november 2023 pukul 07.30-14.30 melakukan entry data balita timbang posyandu di pws lite, pemberian biskuit pmt pada balita, pengukuran bb, tb.</p> <p>Pada hari kamis, 16 November 2023 pukul 07.30-14.30 melakukan entry data balita tikbang posyandu di pws lite, pengukuran bb, tb, lila dan pemberian susu ibu hamil dan pmt ibu hamil.</p>

	<p>Pada hari jumat, 17 november 2023 pukul 07.30-11.30 melakukan entry data balita timbang posyandu di pws lite</p> <p>Pada hari Sabtu, 18 November 2023 pukul 07.30-13.00 melakukan entry balita timbang posyandu di PWS lite</p>
15	<p>Pada hari senin, 20 november 2023 pukul 07.30-14.30 melakukan entry balita timbang di pws lite, pengukuran antropometri bb, tb, dan pemberian biskuit pmt pada balita</p> <p>Pada hari selasa, 21 November pukul 07.30-14.30 melakukan entry balita timbang posyandu di pws lite.</p> <p>Pada hari rabu, 22 november 2023 pukul 07.30-14.30 melakukan entry data balita timbang posyandu di pws lite.</p> <p>Pada hari kamis, 23 November 2023 pukul 07.30-14.30 melakukan entry data balita timbang di pws lite, pemberian makanan pasien rawat inap dan bersalin, pemberian susu formula ke balita.</p> <p>Pada hari jumat, 24 november 2023 melakukan entry data balita timbang posyandu di pws lite, pemberian makanan ke pasien rawat inap, melakukan pengukuran antropometri bb, tb, lila pada ibu hamil dan balita.</p> <p>Pada hari Sabtu, 25 November 2023 melakukan entry data balita timbang posyandu di PWS lite, pemberian PMT biskuit pada balita</p>
16	<p>Pada hari senin, 27 November 2023 pukul 07.30-14.30 melakukan entry data imunisasi balita di puskesmas banyu urip dan melakukan pengukuran antropometri BB, TB.</p> <p>Pada hari selasa, 28 November 2023 pukul 07.30-14.30 melakukan entry balita imunisasi di puskesmas banyu urip melalui aplikasi Asik, serta melakukan pemberian susu ibu hamil dan pengukuran antropometri.</p> <p>Pada hari rabu, 29 November 2023 pukul 07.30-14.30 melakukan</p>

	<p>pengukuran antropometri bb, tb, lila dan pengambilan susu serta biskuit ibu hamil.</p> <p>Pada hari kamis, 30 november 2023 pukul 07.30-14.30 melakukan pengukuran antropometri serta entry data imunisasi balita di puskesmas banyu urip melalui asik.</p> <p>Pada hari jumat, 1 Desember 2023 pukul 07.30-11.30 melakukan pengukuran antropometri bb, tb, dan lila pada balita serta pemberian biskuit balita.</p> <p>Pada hari Sabtu, 2 Desember 2023 pukul 07.30-13.00 melakukan pengukuran antropometri dan pemberian susu ibu hamil serta biskuit balita</p>
17	<p>Pada hari senin 4 Desember 2023 pukul 07.30-14.30 melakukan entry imunisasi balita di puskesmas banyu urip melalui asik serta memberikan makanan pasien rawat inap.</p> <p>Pada hari selasa, 5 desember 2023 pukul 07.30-14.30 mengikuti kegiatan posbindu RW 8 serta entry data balita imunisasi ke aplikasi Asik.</p> <p>Pada hari rabu, 6 desember 2023 pukul 07.30-14.30 melakukan pemberian susu ibu dan biskuit ibu hamil serta pemberian makanan pada pasien rawat ina.</p> <p>Pada hari kamis, 7 desember pukul 07.30-14.30 melakukan kunjungan rumah di 8 balita untuk memantauan bb, tb, lila pada balita bgm di kelurahan banyu urip serta pemberian biskuit pmt.</p> <p>Pada hari jumat 8 desember 2023 pukul 07.30-11.30 melakukan kunjungan rumah di 8 balita untuk memantau bb, tb, lila pada balita bgm di wilayah kelurahan kupang krajan serta pemberian pmt biscuit.</p> <p>Pada hari Sabtu, 9 Desember pukul 07.30-13.00 melakukan pemberian makan siang ke pasien rawat inap serta pemberian susu dan biskuit ibu hamil</p>
18	<p>Pada hari senin, 11 Desember 2023 pukul 07.30-14.30 melakukan</p>



	<p>pengukuran antropometri bb, tb, lila dan pemberian PMT biskuit serta pemberian susu dan biskuit ibu hamil.</p> <p>Pada hari selasa 12 desember pukul 07.30-14.30 melakukan entry data balita timbang posyandu di pws lite dan pemberian makan siang pada pasien rawat inap Puskesmas banyu urip.</p> <p>Pada hari rabu, 13 desember 2023 pukul 07.30-14.30 melakukan entry data balita timbang posyandu pws lite serta pemberian makanan pasien pada rawat inap.</p> <p>Pada hari kamis, 14 desember 2023 pukul 07.30-14.30 melakukan entry data balita timbang posyandu wilayah kelurahan banyu urip di pws lite.</p> <p>Pada hari jumat, 15 desember 2023 pukul 07.30-11.30 melakukan entry data balita timbang posyandu wilayah kelurahan banyu urip di pws lite</p> <p>Pada hari Sabtu, 16 Desember 2023 pukul 07.30-13.00 melakukan pengukuran antropometri BB, TB, Lila pada ibu hamil serta pemberian susu dan biskuit ibu hami</p>
19	<p>Pada hari senin, 18 desember 2023 pukul 07.30-14.30 melakukan entry data balita timbang posyandu wilayah kelurahan banyu urip di pws lite</p> <p>Pada hari selasa, 19 desember 2023 07.30-14.30 melakukan entry data balita timbang posyandu wilayah kelurahan banyu urip di pws lite</p> <p>Pada hari rabu, 20 desember 2023 pukul 07.30-14.30 melakukan entry data balita timbang posyandu di PWS lite</p> <p>Hari kamis, 21 desember 2023 pukul 07.30-14.30 melakukan entry data balita timbang posyandu ke pws lite, mengukur</p>

	<p>antropometri bb, tb, lila dan pemberian susu serta biskuit pmt pada ibu hamil. kemudian melakukan perpindahan ke kepala puskesmas banyu urip, seluruh mentor, dan seluruh petugas yang ada.</p> <p>Hari jumat, 22 desember 2023 pukul 06.30-11.00 dilakukan kegiatan upacara perpindahan, hari ibu dan bela negara di balai kota bersama bapak wali kota Surabaya.</p> <p>Hari Sabtu, 23 Desember 2023 pukul 07.30-13.00 melakukan entry data balita timbang posyandu ke PWS lite.</p>
20	<p>hari senin, tgl 25 desember 2023 libur nasional</p> <p>hari selasa, 26 desember 2023 libur nasional.</p> <p>hari rabu, tgl 27 desember 2023 pukul 07.39-14.30 melakukan entry data balita timbang ke pws lite serta melakukan penyusunan laporan akhir magang</p> <p>hari kamis, 28 desember 2023 pukul 07.30-14.30 melakukan entry data balita timbang posyandu ke pws lite dan menyusun laporan akhir magang</p> <p>hari jumat, 29 desember 2023 pukul 07.00-13.00 melakukan entry data balita timbang posyandu ke pws lite dan menyusun laporan akhir magang</p>

## **Bab III Penutup**

### **III.1 Kesimpulan**

- Pada kegiatan pendampingan balita rawan stunting yang telah dilakukan terdapat 5 balita dari 8 balita yang mengalami kenaikan berat badan dan peningkatan nilai z-score BB/TB nya.
- Kegiatan tersebut sangat membantu dalam pemantauan balita yang memiliki masalah gizi agar mendapatkan perlakuan khusus seperti edukasi dan penyuluhan guna memberikan pengetahuan orang tua terhadap status gizi balita.

### **III.2 Saran**

- Saran bagi Dinas Kesehatan Kota Surabaya kedepannya sebaiknya perlu dilakukannya koordinasi pada seluruh mentor agar kegiatan yang sudah disusun dapat berjalan sesuai dengan silabus dan tidak terjadi misscomuniation atau persepsi yang berbeda-beda setiap puskesmas.
- Sebaiknya sebelum penurunan dilapangan diadakannya pertemuan atau sosialisasi terkait teknis kegiatan agar kedepannya mahasiswa dan mentor yang berada di puskesmas dapat menjalankan tugasnya sesuai prosedur.

## REFERENSI

- [1] Kampus merdeka. Rencana Kegiatan Peta Anting Dinas Kesehatan Surabaya. 2023. <https://kampusmerdeka.kemdikbud.go.id/>. Diakses 20 Desember 2023.
- [2] Puskesmas Banyu Urip. Profil Puskesmas Banyu Urip 2023
- [3] Dinas Kesehatan Kota Surabaya. 2023. Profil Dinas Kesehatan Kota Surabaya. <https://dinkes.surabaya.go.id/portalv2/profil/profil-dinas-kesehatan-kota-surabaya/>. Diakses 20 Desember 2023.

## Lampiran



**Gambar 3.** Pendampingan Balita Rawan Stunting



**Gambar 4.** Kegiatan Posyandu balita, posyandu keluarga, posbindu



**Gambar 5.** Kegiatan pebagian alat antropometri



**Gambar 6.** Pemberian makan siang pada pasien rawat inap, monitoring dan evaluasi, pengisian Rekam Medis





**Gambar 7.** Kegiatan entry data PWS, pembagian vitamin A, pengambilan susu ibu hamil