

BAB II

DESKRIPSI UMUM LOKASI PENELITIAN

II.1 Gambaran Umum Usaha Kecil Menengah di kota Surabaya

Indonesia sangat dikenal dengan sebutan negara bahari, dikarenakan pulau-pulaunya terbar diantara lautan, belum lagi kekayaan alamnya yang berlimpah, itnggal manusianya yang harus aktif, kreatif dan inovatif untuk selalu menggali dan mengembangkan Sumber Daya Alam yang ada. Surabaya adalah sebagai ibukota provinsi Jawa Timur merupakan kota terbesar kedua setelah kota Jakarta. Kondisi Tersebut menjadikan kota Surabaya menjadi kota yang sangat strategis dilihat dari segi perdagangan dan perindustrian.

Kota Surabaya memiliki potensi unggulan yang dapat memberikan kontribusi bagi perekonomian daerah. Potensi unggulan yang dimiliki kota Surabaya merupakan produk yang berasal dari usaha kecil dan menengah (UKM). Usaha ini bukan hanya berfungsi dalam penyerapan tenaga kerja, namun terbukti sebagai suatu bentuk kegiatan usaha yang memiliki fleksibilitas dengan kondisi sosial ekonomi masyarakat.

Usaha Kecil Menengah merupakan suatu usaha yang dimiliki masyarakat dilakukan oleh perseorangan/kelompok dengan beranggotakan 5-19 orang dan tidak berbadan hukum sebagaimana yang diatur dalam undang-undang. Bisa juga dikatakan sebagai kegiatan ekonomi rakyat yang berskala kecil dalam memenuhi hasil kekayaan

bersih atau hasil penjualan tiap tahunnya. Berikut ini adalah daftar nama pelaku usaha kecil menengah yang ada di Kota Surabaya :

Tabel II.1

Daftar Pelaku Usaha Kecil Menengah di Kota Surabaya

No	NAMA	ALAMAT	NO. KTP	KOMUNITAS	KELURAHAN	KECAMATAN
1	Soekasih	Jl. Sumbermulyo V / 32	12.5613.700656.0115	Jahit	Gundih	Bubutan
2	Sholichatus S	Jl. Sumbermulyo V / 22	3578135404690002	Jahit	Gundih	Bubutan
3	Arys P. Irawati	Jl. Babatan 14	3578265004720004	Jahit	Dukuh Sutorejo	Mulyorejo
4	Sutirah	Jl. Babatan Masjid 25	3278264907700002	Jahit	Dukuh Sutorejo	Mulyorejo
5	Herrisky	Jl. Babatan Gg. Masjid 23	35782641068400002	Jahit	Dukuh Sutorejo	Mulyorejo
6	Rubinah	Jl. Babatan Gg. Masjid 35	3578264202678002	Jahit	Dukuh Sutorejo	Mulyorejo
7	Aliyah	Jl. Babatan Gg. Masjid 24	3578266407690002	Jahit	Dukuh Sutorejo	Mulyorejo
8	Her Nanik	Jl. Babatan Gg. Masjid 23	3578266301650003	Jahit	Dukuh Sutorejo	Mulyorejo
9	Siti Aminah	Jl. Wonosari Wetan II / 12	3578167107610001	Jahit	Wonokusumo	Semampir
10	Hartati S	Jl. Wonosari Wetan XII / 4	3578165607480001	Jahit	Wonokusumo	Semampir
11	Sripuk	Jl. Wonosari Wetan 8 / 31	3578167006530301	Jahit	Wonokusumo	Semampir
12	Surati	Jl. Wonosari Wetan XII	3578164207690004	Jahit	Wonokusumo	Semampir
13	Sumining	Jl. Wonosari Wetan XII A / 5	3578167006440042	Jahit	Wonokusumo	Semampir
14	Iva Nursiawati	Jl. Wonosari Wetan II / 5	3578174702720003	Jahit	Kapasari	Genteng
15	Endang Sri Lestari	Jl. Wonosari Wetan 4 / 17	3576075601610001	Jahit	Kapasari	Genteng
16	Ning Siamah	Jl. Wonosari Wetan I / 36	3578166812850001	Jahit	Wonokusumo	Semampir
17	Maslachah	Jl. Peneleh 2 / 29	3578075705590001	Jahit	Peneleh	Genteng
18	Inda Wati	Jl. Ngaglik Baru 2 / 17	12.5611.660370.0001	Jahit	Kapasari	Genteng
19	Masidah	Jl. Ngaglik Baru 2 / 7	3578075609620001	Jahit	Kapasari	Genteng
20	Suwarni	Jl. Ngaglik Baru 6 / 7	3578074402560002	Jahit	Kapasari	Genteng
21	Suhariastuti	Jl. Undaan Peneleh 3 / 2-4	3578075011680004	Jahit	Peneleh	Genteng
22	Mudji Lestari	Jl. Babatan 14	3578266107670001	Jahit	Dukuh Sutorejo	Mulyorejo
23	Mutmainah	Jl. Sutorejo 230	3578265011690003	Jahit	Dukuh Sutorejo	Mulyorejo
24	Siti Sundari	Jl. Gresik 39	3578156407610002	Jahit	Morokrebbangan	Krebangan
25	Pariyam	Jl. Gresik 39	3578155307700002	Jahit	Morokrebbangan	Krebangan
26	Sutjiati	Pandegiling 5 no 18c	3578084401650004	Handycraft	Wonorejo	Tegalsari
27	Sri Sulatiningsih	Kedungsari 21c	3578134505520003	Handycraft	Wonorejo	Tegalsari
28	Nani Suwarni	Krebangan Bhakti 13 / 31	3578154212600002	Handycraft	Krebangan	Krebangan

ADLN - PERPUSTAKAAN UNIVERSITAS AIRLANGGA

29	Rita Erwinanti	Krembangan Bhakti XI / 21	3578157107650003	Handycraft	Krembangan	Krembangan
30	Hasnali	Krembangan Bhakti 12 / 41	3578154505570003	Handycraft	Krembangan	Krembangan
31	Hj. Siti Munawaroh	Krembangan Bhakti X / 6	3578155703680004	Handycraft	Krembangan	Krembangan
32	Rosidah	Krembangan Jaya Utara 7 / 22	3578156404770003	Handycraft	Krembangan	Krembangan
33	Endang Sulistiyowati	Gubeng Kertajaya VI D / 9D	3578085410630002	Handycraft	Kertajaya	Gubeng
34	Nining SP	Gubeng Kertajaya 4B / 6	3578086507620001	Handycraft	Gubeng	Gubeng
35	Endang Sunarti	Gubeng Kertajaya 4 D / 25	3578084301680002	Handycraft	Gubeng	Gubeng
36	Mu' Anah	Gubeng Kertajaya 4 D / 25B	3578085508690004	Handycraft	Gubeng	Gubeng
37	Aminah	Juwingan 79 D	12.5619.690655.0024	Handycraft	Gubeng	Gubeng
38	Djaenab	Juwingan 77 A	3578087412570002	Handycraft	Gubeng	Gubeng
39	Yulianawati	Keputran Panjunan 3 / 30	3578075607590001	Handycraft	Genteng	Genteng
40	Ita Susanti	Keputran Kejambon 2 / 73	3578074307680001	Handycraft	Genteng	Genteng
41	Endang Inanti	Keputran Panjunan 4 / 28	3578074408620002	Handycraft	Genteng	Genteng
42	Siti Solicha	Keputran Kejambon 2 / 73	3578074812740002	Handycraft	Embong Kaliasin	Genteng
43	Asiyah	Keputran Panjunan 4 / 15B	3578076008630001	Handycraft	Embong Kaliasin	Genteng
44	Soenarti	Tembok Dukuh XI / 6	3578137006500138	Handycraft	Gundih	Bubutan
45	Sriatun	Margorukun Tengah 19	3578134509550001	Handycraft	Gundih	Bubutan
46	Sugihartini	Tembok Dukuh XI / 3	3578136312600001	Handycraft	Gundih	Bubutan
47	Siswarni	Demak Timur 19-A	3578134206760003	Handycraft	Gundih	Bubutan
48	Mamik Sunarmi	Tembok Dukuh XII / 8C	3578135712520001	Handycraft	Gundih	Bubutan
49	Erna Wijaya	Demak Timur 19-D	3578135500730001	Handycraft	Gundih	Bubutan
50	Arba'atun	Tambak Asri Tanjung 5 / 4	35781563106500013	Kue Basah	Morokrembangan	Krembangan
51	Eni Suyanti	Tambak Asri Tanjung 1 / 40	3578156009730002	Kue Basah	Morokrembangan	Krembangan
52	Ruhayati	Tambak Asri Mawar 18	3578154603730001	Kue Basah	Morokrembangan	Krembangan
53	Tri Setiowati	Tambak Asri Mawar 18	3578155303800004	Kue Basah	Morokrembangan	Krembangan
54	Dwi Budi Lestyawati	Ngaglik Kuburan 19	3578075505730006	Kue Basah	Kapasari	Genteng
55	Ramini Al Sukini	Kapasari 10 / 5	3578074705640001	Kue Basah	Kapasari	Genteng
56	Suprapti	Kapasari 9 Dka / 50	3578075909650004	Kue Basah	Kapasari	Genteng
57	Sutiamah	Kapasari 9 Dka / 72	3578076311660003	Kue Basah	Kapasari	Genteng
58	Soemarlik	Kapasari 5 / 32	3578074907520001	Kue Basah	Kapasari	Genteng
59	Monah	Kapasari IX Dka / 14	12.5611.430862.0002	Kue Basah	Kapasari	Genteng
60	Susiati	Gembong II / 36	3578075607550001	Kue Basah	Kapasari	Genteng
61	Lilik Sunarti	Gembong II / 51	3578075002640001	Kue Basah	Kapasari	Genteng
62	Toety Kirniawati	Dharmawangsa V / 26	12.5619.690572.0016	Kue Basah	Airlangga	Gubeng
63	Henny Indarti	Dharmawangsa V / 19	3578085501650001	Kue Basah	Airlangga	Gubeng
64	Soemani	Dharmawangsa Barat 27	3578086009690002	Kue Basah	Airlangga	Gubeng

ADLN - PERPUSTAKAAN UNIVERSITAS AIRLANGGA

65	Hartatik	Dharmawangsa Barat 25	3578084506800003	Kue Basah	Airlangga	Gubeng
66	Koesrini	Kapasari IV / 23-II	3578076006500001	Kue Basah	Kapasari	Genteng
67	Purweni	Kapasari 2 / 17	3578077112630002	Kue Basah	Kapasari	Genteng
68	Widartiningsih	Kapasari 5 / 24	3578074104570002	Kue Basah	Kapasari	Genteng
69	Rini Poeryanti	Dharmawangsa Barat 29	35788085704700007	Kue Basah	Airlangga	Gubeng
70	Sri Lestari	Dharmawangsa 7 / 23	3578084110780003	Kue Basah	Airlangga	Gubeng
71	SRI Rahayu Hidayat	Gubeng Airlangga 4 / 15 BLK	3578086409750003	Kue Basah	Airlangga	Gubeng
72	Sumarmi	Dupak Bangusari 7 / 38A	3578157105670003	Kue Basah	Dupak	Krempangan
73	Katiyam	Dupak Bangusari 8 / 34	3578155606550003	Kue Basah	Dupak	Krempangan
74	Sumiyah	Dupak Bangusari 8 / 11	3578155004700002	Kue Basah	Dupak	Krempangan
75	Agustini R	Dupak Bangusari 7 / 24	3578155808810002	Kue Basah	Dupak	Krempangan
76	Sudarmi	Dupak Bangusari 7 / 24	3578156603570002	Kue Basah	Dupak	Krempangan
77	Suparmi	Dupak Bangusari 7	3578157006500113	Kue Basah	Dupak	Krempangan
78	Miniarti	Dupak Bangusari 8 / 6	3578154702600004	Kue Basah	Dupak	Krempangan
79	Ika Suchayati	Dupak Bangu Rejo 46	3578154309800001	Kue Basah	Dupak	Krempangan
80	Suyanti	Dupak Bangusari 7 / 38	3578154109770003	Kue Basah	Dupak	Krempangan
81	Sulikhah	Dupak Bangusari 7 / 10	3578155506590004	Kue Basah	Dupak	Krempangan
82	Siti Rahayu	Gubeng Airlangga IV / 49	3578086903620003	Kue Basah	Airlangga	Gubeng
83	Anik Sulistijani	Gubeng Airlangga VII / 84	12.5619.640267.0002	Kue Basah	Airlangga	Gubeng
84	Sri Wigati	Gubeng Airlangga IV / 56	3578084810660002	Kue Basah	Airlangga	Gubeng
85	Dyah Adjeng W	Gubeng Airlangga 6 / 15A	3578086802620002	Kue Basah	Airlangga	Gubeng
86	Yani S Hafizar	Jl. Tapak Siring 1	3578136104680007	Kue Kering	Pacarkeling	Tambaksari
87	Emi	Jl. Pacarkeling I / 37	3578135704730002	Kue Kering	Pacarkeling	Tambaksari
88	Elok R	Jl. Tengger Kandangan XV/10	12.5627.630860.0012	Kue Kering	Kandangan	Benowo
89	Endang Soegiri	Jl. Ikan Mungsing X / 12	3578154410590003	Kue Kering	Perak Barat	Krempangan
90	Sudarmi	Jl. Karah IV / 74B	3578235209660001	Kue Kering	Karah	Jambangan
91	Sukarmi	Jl. Karah IV / 76B	12.5606.491035.0001	Kue Kering	Karah	Jambangan
92	Lasinem	Jl. Karah IV / 74	12.5606.520345.0001	Kue Kering	Karah	Jambangan
93	Paradita Dwi GP	Jl. Karah IV / 74B	3578234910890001	Kue Kering	Karah	Jambangan
94	Muriani	Jl. Karah IV / 74	3578236202740002	Kue Kering	Karah	Jambangan
95	Sulastri	Jl. Karah IV / 74	3578235308760001	Kue Kering	Karah	Jambangan
96	Rohmah	Jl. Kawatan VI / 15	3578136104680007	Kue Kering	Alon - alon Contong	Bubutan
97	Mistin Inayah	Jl. Sulung Sekolahan 1	3578136404750004	Kue Kering	Alon - alon Contong	Bubutan
98	Endang Purwaningsih	Jl. Sulung Sekolahan 1	3578135604750007	Kue Kering	Alon - alon Contong	Bubutan
99	Irma Wiludjeng	Sulung Tengah 3-A	3578134412780004	Kue Kering	Alon - alon Contong	Bubutan
100	Soerti	Jl. Kepatian V / 6	12.5613.680654.0002	Kue Kering	Alon - alon Contong	Bubutan

ADLN - PERPUSTAKAAN UNIVERSITAS AIRLANGGA

101	Laily Fitriyah	Jl. Carikan 4 / 6A	3578135211730003	Kue Kering	Alon - alon Contong	Bubutan
102	Oemi Novena	Jl. Kepatian 6 / 2-C	3578135411640002	Kue Kering	Alon - alon Contong	Bubutan
103	Oemi Noveni	Jl. Kepatian 6 / 2-C	3578135411640004	Kue Kering	Alon - alon Contong	Bubutan
104	Elis Zubaidah	Jl. Kawatan I / 6	3578135704730002	Kue Kering	Alon - alon Contong	Bubutan
105	Saifa Fuana	Jl. Bubutan V / 2	3578137110590001	Kue Kering	Alon - alon Contong	Bubutan
106	Henny Jusuf	Jl. Praban Wetan 3 / 8	3578134309630001	Kue Kering	Alon - alon Contong	Bubutan
107	Mariyati	Jl. Pegirian 204	3578117001680007	Kue Kering	Simokerto	Simokerto
108	Rusidawati	Jl. Kebon dalem 7 / 54-A	3578115407670002	Kue Kering	Simolawang	Simokerto
109	Watini	Jl. Simolawang 3 / 36	3578117006580134	Kue Kering	Simokerto	Simokerto
110	Amy Sulistyaningsih	Jl. Simolawang 3 / 11	3578114512730002	Kue Kering	Simokerto	Simokerto
111	Yulia Afita	Jl. Kenjeran 4C / 33	3578115707710002	Kue Kering	Simokerto	Simokerto
112	Chomariyah	Jl. Simolawang 3 / 47	3578115403850001	Kue Kering	Simokerto	Simokerto
113	Zakiyah	Jl. Simolawang 3 / 37	3578117006770034	Kue Kering	Simokerto	Simokerto
114	Sulistiowati	Jl. Simolawang 3 / 47	3578114809780002	Kue Kering	Simokerto	Simokerto
115	Anik Julastri	Jl. Simolawang 3 / 45	3578115708650004	Kue Kering	Simokerto	Simokerto
116	Rini Hardjianti	Jl. Kampung Malang Utara 6/4	3578055304680003	Kue Kering	Tegalsari	Tegalsari
117	Soewarsih	Jl. Pandegiling Tengah 16	3578054303540001	Kue Kering	Tegalsari	Tegalsari
118	Rini W	Jl. Kedondong 29	3578056610730001	Kue Kering	Tegalsari	Tegalsari
119	Moesni	Jl. Pandegiling 5 /18	3578055208520001	Kue Kering	Tegalsari	Tegalsari
120	Laily Khumardiyah	Jl. Boto Putih 2 / 8	12.5614.601276.0002	Kue Kering	Simokerto	Simokerto
121	Suwarti	Jl. Pandegiling Tengah 62	3578055704700003	Kue Kering	Tegalsari	Tegalsari
122	Surya	Jl. Kampung Malang Utara I/24	3578056209620001	Kue Kering	Tegalsari	Tegalsari
123	Siti Isnah	Jl. Pandegiling Tengah 18	3578054101560004	Kue Kering	Tegalsari	Tegalsari
124	Yayuk P	Jl. A.Yani 118 / B-8	3578226811600002	Kue Kering	Ketintang	Gayungan
125	Suidah	Jl. Wonosari Mulyo 8C / 20	3578176106800003	Kue Kering	Wonokusumo	Semampir
126	Maisun	Jl. Kebon Dalem 7 / 54	3527054210850005	Kue Kering	Simolawang	Simokerto
127	Endri S	Jl. Lasem 70	3578155503750002	Jamur	Dupak	Kremlangan
128	Suradi	Jl. Lasem 70	3578151406470002	Jamur	Dupak	Kremlangan
129	Mujiati	Jl. Kebonsari Tengah 83	3578234812780001	Jamur	Kebonsari	Jambangan
130	Rukayah	Jl. Kebonsari IV / 27	3578234102650002	Jamur	Kebonsari	Jambangan
131	Maryani	Jl. Kebonsari IV / 28	3578234101750002	Jamur	Kebonsari	Jambangan
132	Tuji Parmasi	Jl. Manukan Tirto 23-F / 2	3578140305690004	Jamur	Manukan Kulon	Tandes
133	Sulam Hidayat	Jl. Kebonsari Tengah 89	3578231801530001	Jamur	Kebonsari	Jambangan
134	Ardiwalau Hasan	Jl. Manukan Wasono 10 / 7	3578141201520001	Jamur	Manukan	Tandes
135	Dyah Puji	Jl. Wonorejo Gg.3 / 17	3578145624330001	Jamur	Manukan	Tandes
136	Misdi	Jl. Manukan ranu	3578146234110001	Jamur	Manukan	Tandes

137	Ririn Ardianty	Jl. Manukan Tirto III / 18	3578144305820001	Jamur	Manukan	Tandes
138	Hartatik	Jl. Wonorejo Gg. Makam	35787354511760002	Jamur	Manukan	Tandes
139	Sulistiyani	Jl. Karah V / 21	35785065372340001	Jamur	Karah	Jambangan
140	M. Fadrozi	Jl. Wonorejo Gg II / 1	35788355141760001	Jamur	Manukan	Tandes
141	Erik Santoso	Jl. Pakal Gg D / 1	3578456615160001	Jamur	Pakal	Pakal
142	Ferdi Ansyah	Jl. Manukan Wasono IV / 5	3578245205830001	Jamur	Manukan	Tandes
143	Siti Mudrikah	Jl. Lasem 2 / 4	3578156603770005	Jamur	Dupak	Krembangan
144	Rodatul Jannah	Jl. Lasem II	35786051134570001	Jamur	Dupak	Krembangan
145	Yuliaty	Jl. Lasem I / 28-B	3578567978340002	Jamur	Dupak	Krembangan
146	Minartin	Jl. Lasem 49 A	3578156512440003	Jamur	Dupak	Krembangan
147	Lamijan	Jl. Lasem 4 / 11	3578901243200003	Jamur	Dupak	Krembangan
148	Riffah Qomariah	Jl. Lasem 47C	3578713849560002	Jamur	Dupak	Krembangan
149	Sri Purwanti	Jl. Lasem Baru 51	3678265506790002	Jamur	Dupak	Krembangan
150	Kinni A	Jl. Lasem II / 10	3578375618560005	Jamur	Dupak	Krembangan
151	Sulastri	Jl. Lasem I / 28-B	3578156107760002	Jamur	Dupak	Krembangan

Sumber : Dinas Perdagangan dan Perindustrian kota Surabaya tahun 2014

II.2 Lokasi Penelitian

II.2.1 Dinas Perdagangan dan Perindustrian Kota Surabaya

Dinas Perindustrian dan Perdagangan kota Surabaya yang terletak di jalan Arif Rachman Hakim 99 Surabaya. Dinas perindustrian dan perdagangan kota surabaya memiliki visi: “Perdagangan, industri dan Investasi yang kompetitif di EraGlobal.” Untuk mewujudkan Visi tersebut maka Misi Dinas perdagangan dan perindustrian kota Surabaya adalah:

1. Mewujudkan akselerasi pertumbuhan arus perdagangan barang dan jasa dalam skala regional, nasional dan internasional yang didukung oleh teknologi informasi (IT) dalam memasuki perdagangan global.

2. Meningkatkan iklim yang kondusif bagi pengembangan UKM dan peluang potensi investasi sesuai dengan tuntutan pasar dengan memberikan kemudahan-kemudahan yang diperlukan oleh dunia usaha.
3. Meningkatkan kualitas pelayanan publik yang mudah, cepat dan transparan.
4. Mewujudkan pengembangan sektor informal sebagai kegiatan usaha yang maju dan modern sebagai bagian dari upaya pengentasan kemiskinan dan pengangguran.
5. Meningkatkan kualitas sumber daya manusia bagi pembina dan pelaku usaha melalui peningkatan profesionalisme dan penguasaan IPTEK sesuai dengan tuntutan global.

Adapun sasaran yang hendak dicapai adalah:

1. Terciptanya UKM tangguh di bidang perdagangan, perindustrian sebanyak 5194 unit
2. Terciptanya UKM mandiri di bidang perdagangan, perindustrian sebanyak 2392 unit.
3. Tersedianya data dan informasi di bidang investasi.
4. Terciptanya kinerja aparat sesuai perkembangan IPTEK.
5. Terciptanya kemitraan antara UKM dengan pengusaha besar.
Lembaga dengan peningkatan rata-rata 5% per tahun.

II.2.1.1 Struktur Organisasi Dinas Perdagangan dan Perindustrian Kota Surabaya

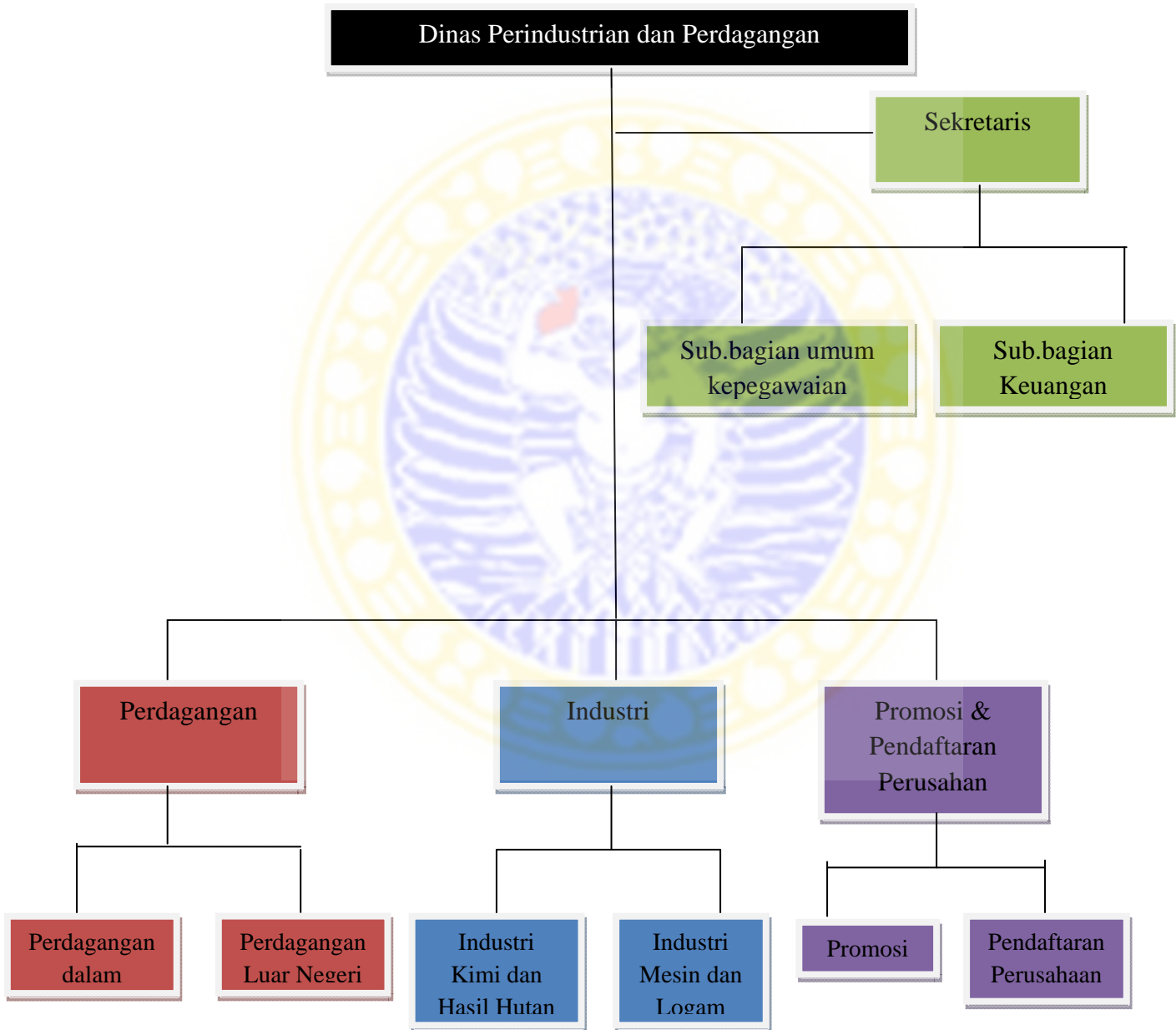

II.2.1.2 Tugas dan Fungsi Dinas Perdagangan dan Perindustrian Kota Surabaya

Dinas Perindustrian dan Perdagangan kota Surabaya juga memiliki tugas pokok dan fungsi dalam melaksanakan urusan pemerintah daerah berdasarkan atas otonomi dan tugas pembantuan dibidang perindustrian dan perdagangan dan tujuan sebagai berikut:

- a. Perumusan kebijakan teknis di bidang perdagangan dan perindustrian;
- b. Penyelenggaraan urusan pemerintahan dan pelayanan umum;
- c. Pembinaan dan pelaksanaan tugas
- d. Pengelolaan ketatausahaan Dinas;
- e. Pelaksanaan tugas lain yang diberikan oleh Kepala Daerah sesuai dengan tugas dan fungsinya.

Susunan Organisasinya adalah sebagai berikut :

1. **Kepala Dinas**
2. **Sekretariat**, sebagaimana dimaksud dalam Pasal 165, disebutkan bahwa tugasnya sebagai berikut :
 - Pemrosesan administrasi perizinan/rekomendasi bidang perdagangan, perindustrian, pameran dan Wajib Daftar Perusahaan (WDP);
 - Pelaksanaan koordinasi perencanaan program, anggaran dan laporan dinas;
 - Pelaksanaan pembinaan organisasi dan ketatalaksanaan;
 - Pengelolaan administrasi kepegawaian;
 - Pengelolaan surat menyurat, dokumentasi, rumah tangga dinas, kearsipan dan perpustakaan;

- Pemeliharaan rutin gedung dan perlengkapan/peralatan kantor;
- Pelaksanaan hubungan masyarakat dan keprotokolan;
- Pelaksanaan penyelesaian sengketa hukum dan penyiapan perangkat hukum;
- Pemberian izin usaha perdagangan alat perangkat telekomunikasi;
- Pemberian izin usaha perdagangan di wilayah kota;
- Pemberian izin pembukaan kantor perwakilan perusahaan di sub sektor migas.

3. **Sub Bagian Umum dan Kepegawaian**, sebagaimana dimaksud dalam Pasal 167, disebutkan bahwa tugasnya sebagai berikut :

- Menyiapkan bahan penyusunan rencana program dan petunjuk teknis di bidang umum dan kepegawaian;
- Menyiapkan bahan pelaksanaan rencana program dan petunjuk teknis di bidang umum dan kepegawaian;
- Menyiapkan bahan koordinasi dan kerjasama dengan lembaga dan instansi lain di bidang umum dan kepegawaian;
- Menyiapkan bahan pengawasan dan pengendalian di bidang umum dan kepegawaian;
- Menyiapkan bahan evaluasi dan pelaporan pelaksanaan tugas;
- Melaksanakan tugas lain yang diberikan oleh Sekretaris sesuai dengan tugas dan fungsinya.

4. **Sub Bagian Keuangan**, sebagaimana dimaksud dalam pasal 167, disebutkan bahwa tugasnya sebagai berikut :

- Menyiapkan bahan penyusunan rencana program dan petunjuk teknis di bidang keuangan;

- Menyiapkan bahan pelaksanaan rencana program dan petunjuk teknis di bidang keuangan;
- Menyiapkan bahan koordinasi dan kerjasama dengan lembaga dan instansi lain di bidang keuangan;
- Menyiapkan bahan pengawasan dan pengendalian di bidang keuangan;
- Menyiapkan bahan evaluasi dan pelaporan pelaksanaan tugas;
- Melaksanakan tugas lain yang diberikan oleh Sekretaris sesuai dengan tugas dan fungsinya.

5. **Bidang Perdagangan**, sebagaimana dimaksud dalam pasal 168, disebutkan bahwatugasnya sebagai berikut :

- Pemrosesan teknis perizinan/rekomendasi sesuai bidangnya;
- Pembinaan dan pengawasan pelaksanaan izin jasa bisnis dan jasa distribusi di wilayah kota;
- Pembinaan dan pengawasan, monitoring dan evaluasi serta pemberian izin perdagangan barang kategori dalam pengawasan skala kota (SIUP Minuman Beralkohol golongan B dan C untuk Pengecer, Penjualan Langsung untuk diminum di tempat, Pengecer dan Penjualan Langsung untuk diminum di tempat untuk Minuman);
- Pembinaan dan pengawasan, pemberian izin dan rekomendasi skala tertentu, monitoring dan evaluasi sarana perdagangan (pasar/toko modern dan gudang) skala lokal;
- Penyelenggaraan, pembinaan dan pengawasan, monitoring dan evaluasi kegiatan informasi pasar dan stabilisasi harga di kota;
- Pembinaan dan pengawasan, monitoring dan evaluasi kegiatan peningkatan penggunaan produksi dalam negeri skala kota;
- Pembinaan penyelenggaraan perlindungan konsumen di kota;

- Pelaksanaan sosialisasi, informasi dan publikasi tentang perlindungan konsumen;
- Pelayanan dan penanganan penyelesaian sengketa konsumen skala kota
- Pembinaan dan Pemberdayaan Motivator dan Mediator Perlindungan Konsumen skala kota;
- Pengusulan pembentukan BPSK di kota kepada pemerintah berkoordinasi dengan provinsi dan fasilitasi operasional BPSK;
- Pelaksanaan koordinasi dan kerjasama dengan instansi terkait skala kota dalam penyelenggaraan perlindungan konsumen;
- Pelaksanaan evaluasi implementasi penyelenggaraan perlindungan konsumen;
- Pelaksanaan kebijakan, pedoman, petunjuk pelaksanaan/petunjuk teknis pengawasan barang beredar dan jasa
- Pengawasan barang beredar dan jasa serta penegakan hukum skala kota;
- Pelaksanaan koordinasi pelaksanaan pengawasan barang beredar dan jasa skala kota;
- Pelaksanaan sosialisasi kebijakan pengawasan barang beredar dan jasa skala kota;
- Pembinaan dan pemberdayaan PPBJ skala kota;
- Pembinaan dan pemberdayaan PPNS-PK skala kota;
- Pelaksanaan fasilitasi dan pelaksanaan kegiatan metrologi legal setelah memperoleh penilaian dari pemerintah yang didasarkan rekomendasi provinsi;
- Pelaksanaan fasilitasi dan pembinaan serta pengendalian SDM metrologi skala kota;

- Pelaksanaan fasilitasi standar ukuran dan laboratorium metrologi legal;
- Pelayanan tera dan tera ulang UTTP setelah melalui penilaian standar ukuran dan laboratorium metrologi legal oleh pemerintah;
- Pelaksanaan fasilitasi penyelenggaraan kerjasama metrologi legal skala kota;
- Pelaksanaan penyuluhan dan pengamatan UTTP, BDKT dan SI;
- Pembinaan operasional reparatur UTTP;
- Pengawasan dan penyidikan tindak pidana UUML;
- Penyediaan bahan masukan sebagai bahan pertimbangan perumusan kebijakan bidang ekspor;
- Pelaksanaan koordinasi dan sosialisasi kebijakan bidang ekspor skala kota;
- Pelaksanaan monitoring dan pelaporan pelaksanaan kebijakan bidang ekspor;
- Penyediaan bahan masukan untuk perumusan kebijakan bidang impor;
- Penyediaan bahan masukan sebagai bahan pertimbangan perumusan kebijakan bidang impor;
- Pelaksanaan koordinasi dan pelaksanaan kebijakan bidang impor skala kota;
- Pengambilan contoh, pengujian, inspeksi teknis dan sertifikasi mutu barang meliputi pengambilan contoh yang dilakukan oleh PPC yang teregistrasi, pengujian, inspeksi teknis dan sertifikasi dilakukan oleh lembaga sertifikasi yang terakreditasi dan teregistrasi;
- Pengambilan contoh yang dilakukan oleh PPC yang teregistrasi;

- Pengujian, inspeksi teknis dan sertifikasi dilakukan oleh lembaga uji, inspeksi teknis, sertifikasi yang terakreditasi dan teregistrasi;
- Penilaian dan pelaporan angka kredit PMB tingkat kota;
- Penyediaan bahan masukan untuk perumusan kebijakan penerbitan SKA dan penelusuran asal barang;
- Pelaksanaan sosialisasi, penerbitan dan pelaporan penerbitan SKA penelusuran asal barang di tingkat kota yang ditunjuk;
- Penyediaan bahan masukan untuk penerbitan API;
- Pelaksanaan sosialisasi kebijakan dan pelaporan penerbitan API;
- Penyediaan bahan masukan dalam rangka penetapan kesepakatan dalam sidang komoditi internasional;
- Pelaksanaan sosialisasi, monitoring dan evaluasi, pelaporan pelaksanaan kesepakatan skala kota;
- Pelaksanaan fasilitasi pemberian bimbingan teknis dan evaluasi di bidang perdagangan luar negeri;
- Pelaksanaan monitoring dan sosialisasi hasil-hasil kesepakatan kerjasama perdagangan internasional;
- Pelaksanaan monitoring dan sosialisasi hasil-hasil kesepakatan kerjasama perdagangan bilateral;
- Pelaksanaan monitoring dan sosialisasi dumping, subsidi, dan safeguard;
- Penyediaan bahan kebijakan pengembangan ekspor skala kota;
- Pelaksanaan kegiatan pengembangan ekspor skala kota;
- Pelaksanaan koordinasi dengan aparat penegak hukum dalam penanganan kasus-kasus yang berkaitan dengan perdagangan berjangka komoditi;

- Pembinaan komoditas dalam rangka memperoleh akses pembiayaan resi gudang;
- Pembinaan, pengaturan dan pengawasan yang bersifat teknis terhadap penyelenggaraan dan pelaku pasar lelang skala kota;
- Pengawasan pengendalian pendistribusian dan tata niaga bahan bakar minyak dari agen dan pangkalan dan sampai konsumen akhir di wilayah kota;
- Pemantauan dan inventarisasi penyediaan, penyaluran dan kualitas harga Bahan bakar Minyak (BBM) serta melakukan analisa dan evaluasi terhadap kebutuhan/penyediaan BBM di wilayah kota.

6. **Seksi Perdagangan Dalam Negeri**, sebagaimana dimaksud dalam pasal 170, disebutkan bahwa tugasnya sebagai berikut :

- Menyiapkan bahan penyusunan rencana program dan petunjuk teknis di bidang perdagangan dalam negeri;
- Menyiapkan bahan pelaksanaan rencana program dan petunjuk teknis di bidang perdagangan dalam negeri;
- Menyiapkan bahan koordinasi dan kerjasama dengan lembaga dan instansi lain di bidang perdagangan dalam negeri;
- Menyiapkan bahan pengawasan dan pengendalian di bidang perdagangan dalam negeri;
- Menyiapkan bahan evaluasi dan pelaporan pelaksanaan tugas;
- Melaksanakan tugas lain yang diberikan oleh Kepala Bidang Perdagangan sesuai dengan tugas dan fungsinya.

7. **Seksi Perdagangan Luar Negeri**, sebagaimana dimaksud dalam pasal 170, disebutkan bahwa tugasnya sebagai berikut :

- Menyiapkan bahan penyusunan rencana program dan petunjuk teknis di bidang perdagangan luar negeri;

- Menyiapkan bahan pelaksanaan rencana program dan petunjuk teknis di bidang perdagangan luar negeri;
 - Menyiapkan bahan koordinasi dan kerjasama dengan lembaga dan instansi lain di bidang perdagangan luar negeri;
 - Menyiapkan bahan pengawasan dan pengendalian di bidang perdagangan luar negeri;
 - Menyiapkan bahan evaluasi dan pelaporan pelaksanaan tugas;
 - Melaksanakan tugas lain yang diberikan oleh Kepala Bidang Perdagangan sesuai dengan tugas dan fungsinya.
8. **Bidang Industri**, sebagaimana dimaksud dalam pasal 171, disebutkan bahwa tugasnya sebagai berikut :
- Pemrosesan teknis perizinan/rekomendasi sesuai bidangnya;
 - Penyelenggaraan, pelaporan dan rekomendasi atas pendaftaran petunjuk penggunaan (manual) dan kartu jaminan/garansi dalam bahasa Indonesia bagi produk teknologi informasi dan elektronika skala kota;
 - Penerbitan tanda daftar industri dan IUI skala investasi sampai dengan Rp. 10 miliar tidak termasuk tanah dan bangunan tempat usaha;
 - Penerbitan berita acara pemeriksaan dalam rangka penerbitan IUI oleh pemerintah dan provinsi;
 - Penerbitan izin usaha kawasan industri yang lokasinya di kota;
 - Penetapan bidang usaha industri prioritas kota;
 - Pemberian fasilitas usaha dalam rangka pengembangan IKM di kota;
 - Pemberian perlindungan kepastian berusaha terhadap usaha industri di kota;

- Pelaksanaan penelitian, pengembangan dan penerapan teknologi di bidang industri di kota
- Pelaksanaan fasilitasi pemanfaatan hasil penelitian, pengembangan dan penerapan teknologi di bidang industri;
- Pelaksanaan sosialisasi hasil penelitian, pengembangan dan penerapan teknologi di bidang industri;
- Pelaksanaan fasilitasi dan pengawasan terhadap penerapan standar yang akan dikembangkan di kota;
- Pelaksanaan kerjasama bidang standarisasi tingkat kota;
- Pelaksanaan fasilitasi akses permodalan bagi industri melalui bank dan lembaga keuangan bukan bank di kota;
- Pembinaan industri dalam rangka pencegahan pencemaran lingkungan yang diakibatkan oleh industri tingkat kota;
- Pengawasan terhadap pencemaran lingkungan yang diakibatkan kegiatan industri di kota;
- Pelaksanaan fasilitasi kemitraan antara industri kecil, menengah dan industri besar serta sektor ekonomi lainnya di kota;
- Pelaksanaan fasilitasi kerjasama pengembangan industri melalui pola kemitraan usaha di kota;
- Pelaksanaan hasil-hasil kerjasama luar negeri, kerjasama lintas sektoral dan regional untuk pemberdayaan industri di kota;
- Pembinaan asosiasi industri/dewan tingkat kota;
- Pembentukan dan pembinaan unit pelaksana teknis tingkat kota;
- Pengumpulan, analisis dan diseminasi data bidang industri tingkat kota dan pelaporan kepada provinsi;

- Pengawasan terhadap pelaksanaan tugas desentralisasi bidang industri tingkat kota;
- Pelaksanaan monitoring, evaluasi dan pelaporan pelaksanaan urusan pemerintahan di bidang perindustrian di kota.

9. **Seksi Industri Kimia, Agro dan Hasil Hutan**, sebagaimana dimaksud dalam pasal 173, disebutkan bahwa tugasnya sebagai berikut :

- Menyiapkan bahan penyusunan rencana program dan petunjuk teknis di bidang industri kimia, agro dan hasil hutan;
- Menyiapkan bahan pelaksanaan rencana program dan petunjuk teknis di bidang industri kimia, agro dan hasil hutan;
- Menyiapkan bahan koordinasi dan kerjasama dengan lembaga dan instansi lain di bidang industri kimia, agro dan hasil hutan;
- Menyiapkan bahan pengawasan dan pengendalian di bidang industri kimia, agro dan hasil hutan;
- Menyiapkan bahan evaluasi dan pelaporan pelaksanaan tugas;
- Melaksanakan tugas lain yang diberikan oleh Kepala Bidang Industri sesuai dengan tugas dan fungsinya.

10. **Seksi Industri Logam, Mesin, Elektronika**, sebagaimana dimaksud dalam pasal 173, disebutkan bahwa tugasnya sebagai berikut :

- Menyiapkan bahan penyusunan rencana program dan petunjuk teknis di bidang industri logam, mesin, elektronika dan aneka;
- Menyiapkan bahan pelaksanaan rencana program dan petunjuk teknis di bidang industri logam, mesin, elektronika dan aneka;
- Menyiapkan bahan koordinasi dan kerjasama dengan lembaga dan instansi lain di bidang industri logam, mesin, elektronika dan aneka;

- Menyiapkan bahan pengawasan dan pengendalian di bidang industri logam, mesin, elektronika dan aneka;e. menyiapkan bahan evaluasi dan pelaporan pelaksanaan tugas;
- Melaksanakan tugas lain yang diberikan oleh Kepala Bidang Industri sesuai dengan tugas dan fungsinya.

11. **Bidang Promosi dan Pendaftaran Perusahaan**, sebagaimana dimaksud dalam pasal 174, disebutkan bahwa tugasnya sebagai berikut :

- Pemrosesan teknis perizinan/rekomendasi sesuai Bidangnya;
- Pembinaan dan pengawasan pelaksanaan pendaftaran jasa bisnis dan jasa distribusi di wilayah kota;
- Pengawasan, pelaporan pelaksanaan dan penyelenggaraan serta penyajian informasi pelaksanaan wajib daftar perusahaan skala kota;
- Pembinaan dan pengawasan, pemberian izin dan rekomendasi skala tertentu, monitoring dan evaluasi sarana penunjang perdagangan (jasa pameran/konvensi, dan seminar dagang) skala lokal;
- Pembinaan dan pemberdayaan PPNS-WDP skala kota;
- Pelaksanaan dan pelaporan sistem informasi perdagangan skala kota.
- Penyediaan bahan masukan, sosialisasi, fasilitasi, koordinasi pelaksanaan monitoring dan pelaporan, penyediaan informasi potensi ekspor daerah sebagai bahan pertimbangan perumusan kebijakan;
- Promosi produk industri kota.

12. **Seksi Promosi**, sebagaimana dimaksud dalam pasal 176, disebutkan bahwa tugasnya sebagai berikut :

- Menyiapkan bahan penyusunan rencana program dan petunjuk teknis di bidang promosi;

- Menyiapkan bahan pelaksanaan rencana program dan petunjuk teknis di bidang promosi;
- Menyiapkan bahan koordinasi dan kerjasama dengan lembaga dan instansi lain di bidang promosi;
- Menyiapkan bahan pengawasan dan pengendalian di bidang promosi;
- Menyiapkan bahan evaluasi dan pelaporan pelaksanaan tugas;
- Melaksanakan tugas lain yang diberikan oleh Kepala Bidang Promosi dan Pendaftaran Perusahaan sesuai dengan tugas dan fungsinya.

13. **Seksi Pendaftaran Perusahaan**, sebagaimana dimaksud dalam pasal 176, disebutkan bahwa tugasnya sebagai berikut :

- Menyiapkan bahan penyusunan rencana program dan petunjuk teknis di bidang pendaftaran perusahaan;
- Menyiapkan bahan pelaksanaan rencana program dan petunjuk teknis di bidang pendaftaran perusahaan;
- Menyiapkan bahan koordinasi dan kerjasama dengan lembaga dan instansi lain di bidang pendaftaran perusahaan;
- Menyiapkan bahan pengawasan dan pengendalian di bidang pendaftaran perusahaan;
- Menyiapkan bahan evaluasi dan pelaporan pelaksanaan tugas;
- Melaksanakan tugas lain yang diberikan oleh Kepala Bidang Promosi dan Pendaftaran Perusahaan sesuai dengan tugas dan fungsinya.

II.2.1.3 Data Kepegawaian Dinas Perdagangan dan Perindustrian Kota

Surabaya

Dinas Perdagangan dan Perindustrian Kota Surabaya memiliki 79 Pegawai dari 14 bagian. Berikut ini adalah Data dari Pegawai Dinas Perdagangan dan Perindustrian Kota Surabaya tahun 2014 :

Tabel II.2

Data Kepegawaian Dinas Perdagangan dan Perindustrian kota Surabaya tahun 2014

No	Nama Tempat & Tanggal Lahir	Jabatan	Jenis Kelamin
1	Drs. Ec. Widodo Suryantoro, MM Tuban, 21 April 1964	Kepala Dinas	L
2	Ir. Ira Narulita Puspitarini, MM Surabaya, 10 Oktober 1965	Sekretaris Dinas	P
3	Ir. Didik Sahadi, Msi Mataram, 17 Maret 1964	Kepala Bidang Perdagangan	L
4	Ir. Surtauli Sinurat, MM Lumban Lobu Sumut, 30 Agustus 1960	Kepala Bidang Industri	P
5	I Made Muliarta, SE Surabaya, 22 September 1963	Kepala Seksi DAGLU	L
6	Ir. Tulus Hari Purwanto, MM Surabaya, 17 Desember 1968	Kepala Seksi Pendaftaran Perusahaan	L
7	Rahmad Kodariawan, SP, MM Surabaya, 26 Oktober 1972	Kepala Bidang Promosi dan Pendaftaran Perusahaan	L
8	R. Sigit Indrapriyanto Surabaya, 13 Juli 1974	Kepala Seksi Promosi	L
9	Ir. Agus Siswoyo, MM Batusangkar, 27 Agustus 1964	Kasub.Bagian Umum dan Kepegawaian	L

10	Dyah Soelistyowati, SE Surabaya, 6 Oktober 1963	Kasub Bagian Keuangan	P
11	Drs. Ec. Achmad Bashori, MM Surabaya 23 November 1962	Kepala Seksi ILMEA	L
12	Wartono, ST, MM Ngawi, 19 Agustus 1970	Kepala Seksi IKAHH	L
13	Mochammad Soeltoni, SP Surabaya, 24 Agustus 1976	Kepala Seksi Perdagangan dalam Negeri	L
14	Dra. Ida Rosnawati Surabaya, 13 Juni 1961	Staf Sekretariat	P
15	Drs. Moeses Eduard D Surabaya, 19 Januari 1962	Staf Promosi & PP	L
16	Abdullah Mujaddid, SE Gresik, 9 Agustus 1970	Staf Perdagangan	L
17	Erfi Setiono, ST Surabaya, 7 November 1959	Staf Industri	L
18	Yuli Mardiono, S.Sos Madiun, 9 Juli 1959	Staf Industri	L
19	Sunardi, SE Boyolali, 3 Januari 1963	Staf Industri	L
20	Tatik Lely Juwita Surabaya, 15 Maret 1974	Staf Promosi & PP	P
21	Eko Agung Poerwito, ST 14 Mei 1969	Staf Industri	L
22	Rr.Tri Retno Ningrum, ST Surabaya, 3 Juni 1973	Staf Sekretariat	P
23	Silvy Oktaviani Surabaya, 30 Oktober 1980	Staf Sekretariat	P
24	Agus Suwanto, SH Surabaya, 18 Juli 1972	Staf Perdagangan	L
25	Wiwiek Indrawati Surabaya, 5 Januari 1968	Staf Perdagangan	P
26	Ririen Gandarwati Situbondo, 21 Agustus 1965	Staf Perdagangan	P
27	Masnah Sidoarjo, 17 Juni 1958	Staf Perdagangan	P
28	R.Siti Fatimah Pamekasan, 20 April 1960	Staf Promosi & PP	P
29	Juli Hari Astuti Surabaya, 13 Juli 1962	Staf Industri	P
30	Saaban Bima, 13 Desember 1961	Staf Sekretariat	L
31	Akhmad Rofiuddin, SE Surabaya, 19 Februari 1967	Staf Perdagangan	L

32	Januk Indrawati, SE Surabaya, 1 Oktober 1971	Staf Sekretariat	P
33	Julius Gunandar, SE Surabaya, 19 Juli 1971	Staf Sekretariat	L
34	Novita Suryandari, SE Surabaya, 16 November 1970	Staf Perdagangan	P
35	Ida Robiul Awal, S.Sos Sidoarjo, 4 Januari 1973	Staf Promosi & PP	P
36	Fidelia Septi Verlaidi, ST Surabaya, 12 September 1987	Staf Industri	P
37	Arti Wulaningrum, SE Surabaya, 5 Januari 1978	Staf Perdagangan	P
38	Riyanti Sumee, SE Manado, 23 Januari 1986	Staf Sekretariat	P
39	Mochammad Anugrah Satrio Kuncoro Tulungagung, 17 September 1982	Staf Perdagangan	L
40	Yossy Arlin Pradhika Surabaya, 15 April 1989	Staf Industri	P
41	Jamaludin Kaimudin, SE Ambon, 6 Juli 1973	Staf Promosi & PP	L
42	Rumanto, SH Surabaya, 24 November 1977	Staf Perdagangan	L
43	Wurry Ngadi Andarsari, ST Surabaya, 21 Januari 1980	Staf Industri	P
44	Giyono Karanganyar, 19 Juli 1963	Staf Sekretariat	L
45	Djupri Surabaya, 3 Juli 1960	Staf Promosi & PP	L
46	Ipung Soeryadi Surabaya, 7 September 1975	Staf Sekretariat	L
47	Siti Nirawati, A.Md Surabaya, 28 Maret 1982	Staf Industri	P
48	Eko Prasetyo, A.Md Surakarta, 28 Agustus 1982	Staf Sekretariat	L
49	Siti Binti Nurhidayati Nganjuk, 3 Agustus 1970	Staf Sekretariat	P
50	Rahayu Lestari Pintartiningsih Surabaya, 22 November 1969	Staf Promosi & PP	P
51	Heri Tjahjono Surabaya, 17 Juni 1969	Staf Perdagangan	L
52	Dwi Widya Sasangka Surabaya, 16 Mei 1976	Staf Promosi & PP	L

53	Eni Widayanti Surabaya, 28 Maret 1973	Staf Industri	P
54	Novita Theresyana E Surabaya, 15 November 1976	Staf Promosi & PP	P
55	Moch.Ismail, SE Surabaya, 26 Januari 1976	Staf Promosi & PP	L
56	Abd.Malik Gresik 23 November 1966	Staf Perdagangan	L
57	Stefanus Datul Flores, 7 September 1963	Staf Industri	L
58	Aries Susanto Surabaya, 5 Mei 1976	Staf Industri	L
59	Umar Agung Sukriyanto Surabaya, 7 April 1974	Staf Perdagangan	L
60	Eliyanto Surabaya, 28 Januari 1973	Staf Promosi & PP	L
61	Lazim Lamongan, 3 Juni 1966	Staf Industri	L
62	Mulyono Kediri, 18 Mei 1961	Staf Promosi & PP	L
63	Arif Abdillah Sidoarjo, 13 Februari 1977	Staf Promosi & PP	L
64	Fery Hardianto Banyuwangi, 20 September 1970	Staf Industri	L
65	Nurdin Trisno Juminto Surabaya, 10 Mei 1974	Staf Perdagangan	L
66	Sophan Susanto Surabaya, 18 Agustus 1978	Staf Sekretariat	L
67	Nurul Hilda Lamongan, 30 Maret 1981	Staf Sekretariat	P
68	Suryono Adi Surabaya, 1 Desember 1979	Staf Sekretariat	L
69	Gauri Sangkar Ponorogo, 11 September 1975	Staf Industri	L
70	Akhmad Lamongan, 9 September 1965	Staf Industri	L
71	Laila Farida Jombang, 10 Oktober 1977	Staf Sekretariat	P
72	Linda Puspita Sari Surabaya, 7 Mei 1979	Staf Perdagangan	P

73	Fitri Chandrawati Surabaya, 21 Juni 1985	Staf Promosi & PP	P
74	Rahmat Dwi Suyitno Ponorogo, 10 Maret 1973	Staf Perdagangan	L
75	Sunahwan Sumenep, 5 Maret 1963	Staf Perdagangan	L
76	Teguh Arivianto Surabaya, 30 April 1979	Staf Sekretariat	L
77	Sumanto Nganjuk, 26 April 1975	Staf Perdagangan	L
78	Edy Zakaria Surabaya, 25 April 1967	Staf Sekretariat	L
79	Sudarmaji Lamongan, 4 Maret 1975	Staf Sekretariat	L

Sumber : Dinas Perdagangan dan Perindustrian tahun 2014

II.2.2 Usaha Kecil Menengah Kerajinan Tangan Handycraf di Kelurahan Wonorejo Kecamatan Tegalsari Kota Surabaya

Banyaknya perdagangan di kota Surabaya telah menjadi suatu peningkatan pada perekonomian kota Surabaya. Kenyataan tersebut mengungkapkan bahwa kota Surabaya merupakan kota yang menjadi pusat perdagangan di wilayah Provinsi Jawa Timur. Salah satunya adalah Perdagangan yang dilakukan oleh para pelaku Usaha Kecil Menengah Kerajinan tangan (Handycraft) yang merupakan produk yang juga diminati oleh warga Surabaya.

Di daerah Kelurahan Wonorejo Kecamatan Tegalsari Surabaya, terdapat kampung unggulan yang mayoritas penduduknya berprofesi sebagai pengrajin kerajinan tangan (Handycraft). Dengan bermodal keterampilan dalam merancang design-design unik, para warga kampung kelurahan wonorejo kecamatan tegalsari Surabaya ini sudah lebih kreatif dalam mengolah produk kerajinan tangannya agar

dapat masuk di pasar modern. Usaha Kecil Menengah ini bermula dari yang dulu dikenal sebagai kampung kue, dari kegiatan tersebut sering menghasilkan limbah seperti bekas tempat gula yaitu karung goni dan kain blaco. Akhirnya timbulah sebuah ide untuk membuat kerajinan tangan dari limbah tersebut yang berasal dari karung goni dan kain blaco. Usaha ini sudah ada sejak tahun 2002 sampai sekarang, dan mulai dibina oleh Disperindag sejak tahun 2012. Para pelaku Usaha Kecil Menengah sebagian besar adalah wanita dan ibu rumah tangga, dan biasanya mereka berkumpul di tempat jl.Kedungsari 21c yang lebih dikenal dengan nama CV.Nena Namo. Berikut ini adalah jenis jenis pelatihan yang dilakukan warga Kel.Wonorejo Kec.Tegalsari Kota Surabaya :

Tabel II.3

Jenis Pelatihan yang dilakukan warga Kel.Wonorejo Kec.Tegalsari Kota Surabaya

Tahun	Jenis Pengembangan SDM	Jumlah Peserta	Lokasi Pelatihan	Keterangan
2012	Pelatihan manajemen usaha kecil	30 orang	Malang	Peningkatan usaha
2012	Pelatihan membuat makram	50 orang	Kel. Kedung doro	Pelestraian budaya
2012	Melukis tas & dompet	50 orang	Kel. Ploso	Pengenalan produk
2013	Membuat & melukis tas, taplak meja	50 orang	Kec. Pakal	Pengenalan produk
2013	Melukis taplak, membuat tas, aksesoris	50 orang	Kel. Petemon	Pengenalan produk
2013	Sulam pita, bross	50 orang	Kec. Kenjeran	Pengembangan produk
2013	Pelatihan bordir	50 orang	Kel. Gayungan	

II.2.2.1 Pelaku Usaha Kecil Menengah Kerajinan Tangan Handycraft di Kelurahan Wonorejo Kecamatan Tegalsari Surabaya

Pelaku Usaha Kecil Menengah Kerajinan Tangan handycraft di Kelurahan Wonorejo Kecamatan Tegalsari Surabaya adalah Warga yang berdomisili di Kelurahan Wonorejo. Salah satunya adalah Bu Sri Sulatiningsih, beliau memiliki usaha kerajinan tangan ini sejak tahun 2003 sampai dibina oleh Disperindag di tahun 2012. Bu Sri Sulatiningsih adalah pemilik CV.Nena Namo yang bertempat di jl Kedungsari 21c, Surabaya. Dalam menjalankan usahanya di bidang kerajinan tangan handycraft bu sri dibantu oleh suaminya serta para warga yang bertempat tinggal di kelurahan Wonorejo. Berikut ini adalah daftar pelaku ukm yang ikut bekerja dengan Bu Sri Sulatiningsih :

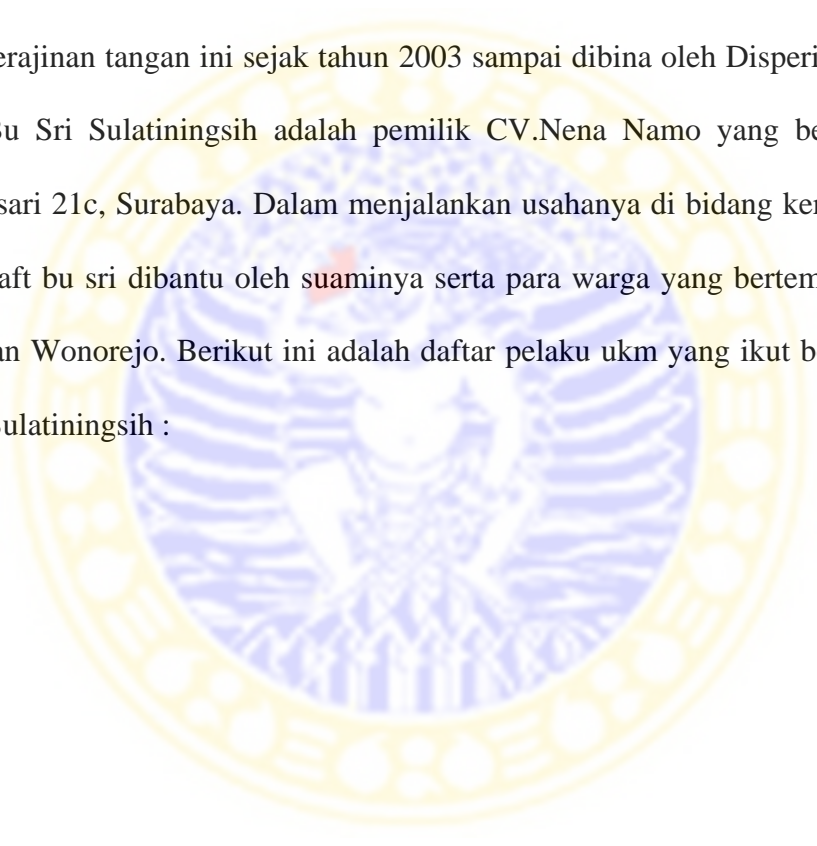

Tabel II.4

**Daftar Nama Pelaku Usaha Kecil Menengah Kerajinan Tangan (Handycraft) di
Kelurahan Wonorejo Kec.Tegalsari Surabaya(Bu Sri Sulatiningsih)**

No	Nama Mitra	Alamat	Lingkup Binaan	Pcs/Bln
1	Sri Sulatiningsih	kedungsari 21c	Suport Produksi	150
2	Nurhayati	Kedungsari 21b	Suport Produksi	150
3	Heru Susanawati	Pandegiling 1/48	Marketing	
4	Min	wonorejo 3/40	Suport Produksi	130
5	Sulistyowati	kedungklinter 1/31	Suport Produksi	20
6	Warliah	Tempel Sukorejo 4/30	Tas Sulam,Pita,Jumpel	50
7	Tjajani Radhiana	Tempel Sukorejo 4/30	Marketing	
8	Yudha	kedungsari 21c	Suport Produksi	100
9	Eko	wonorejo 3/40	Suport Produksi	100
10	Rahmat	Kedungsari 19c	Suport Produksi	100

Sumber : Bu Sri Sulatiningsih Pelalu UKM Kerajinan Tangan Handycraft

Selain bu Sri ada juga pelaku UKM yang mengerjakan usahanya di bidang yang sama dalam satu kelurahan yaitu bu Sutjiati. Beliau adalah salah satu warga yang bertempat tinggal di daerah kelurahan Wonorejo kecamatan Tegalsari Surabaya. Usaha yang dibangun oleh bu Sutjiati ini beranggotakan 4 orang saja, karena usaha milik Bu Sutjiati tidak sebesar milik Bu Sri yang sudah ada ijin usahanya. Berikut ini adalah anggota dari kelompok usaha milik bu Sutjiati :

Tabel II.5

**Daftar Nama Pelaku Usaha Kecil Menengah Kerajinan Tangan (Handycraft) di
Kel.Wonorejo Kec.Tegalsari Surabaya(Bu Sutjiati)**

No	Nama	Alamat	Produk	Pemasaran
1	Bu Sutjiati	Pandegiling	Bross, Tas, Dompot	Lokal
2	Mbak IUI	Pandegiling	Bross, Tas, Dompot	Lokal
3	Mbak Ida	Pandegiling	Bross, Tas, Dompot	Lokal
4	Mbak Istiya	Pandegiling	Bross, Tas, Dompot	Lokal

Sumber : Bu Sutjiati Pelaku UKM Kerajinan Tangan Handycraft

Usaha yang dimiliki oleh bu Sutjiati ini sudah ada sejak tahun 2002 tetapi baru dibina oleh Disperindag tahun 2012. Meskipun usaha milik bu Sutjuati masih tergolong kecil tetapi omset penjualannya dalam satu tahun bisa mencapai Rp 40.000.000,- . Dari hasil pernyataan diatas dapat disimpulkan bahwa pelaku usaha kecil menengah kerajinan tangan handycraft di kelurahan Wonorejo kecamatan Tegalsari Surabaya yang dibina oleh Dnas Perdagangan dan Perindustrian Kota Surabaya berjumlah 14 orang.

**II.2.2.2 Produk Unggulan Usaha Kecil Menengah Handycraft di Kelurahan
Wonorejo Kecamatan Tegalsari Surabaya**

Produk unggulan usaha kecil menengah kerajinan tangan handycraft di kelurahan Wonorejo Kecamatan Tegalsari Surabaya. Sebagian besar terbuat dari karung goni dan kain blaco yang berasal dari limbah kue yang dulu pernah ada di kampung ini. Adapun kerajinan tangan yan dihasilkan adalah :

- Piranti Griya : Tudung saji, sarung bantal, taplak meja, spreng bedcover dll
- Handycraft : Tas, dompet, sarung hp, aneka souvenir, dll

Selain dilukis dengan berbagai gambar bunga dan juga motif yang digunakan adalah lukisan tentang ikon kota Surabaya seperti tugu pahlawan, hotel Majapahit, jembatan merah, suramadu dll. Hal ini membuat motivasi untuk meningkatkan taraf kesejahteraan masyarakat di wilayah kelurahan Wonorejo, khususnya saat kegiatan ini mampu menginspirasi warga sekitar untuk ikut serta membuat kerajinan tangan serupa. Akhir-akhir ini juga sering ada pelatihan terhadap kerajinan tangan ini untuk terus menindaklanjuti dengan membuka kesempatan bagi warga dan masyarakat untuk bisa magang dan belajar secara langsung. Berikut ini adalah jenis-jenis produk unggulan UKM kerajinan tangan handycraft di wilayah kelurahan Wonorejo Kecamatan Tegalsari Surabaya :

Tabel II.6

**Jenis Produk Unggulan yang dihasilkan oleh Pelaku UKM Handycraft di
Kel.Wonorejo Kec.Tegalsari Surabaya**

No	Nama Barang	Bahan	Bahan	Tenaga Kerja	Overhead	Margin	Harga Jual
1	Tas lukis sulam pita	blacko	Rp43.750	Rp31.250	Rp12.500	Rp37.500	Rp125.000
2	Dompot	blaco	Rp7.000	Rp5.000	Rp12.500	Rp37.500	Rp20.000
3	Tudung Saji	kain kasa	Rp52.500	Rp45.000	Rp10.500	Rp42.000	Rp1.500.000
4	Taplak makram lukis	blaco	Rp10.500	Rp90.000	Rp15.000	Rp90.000	Rp300.000
5	Sarung Bantal	blaco	Rp17.500	Rp12.500	Rp5.000	Rp15.000	Rp50.000
6	Tempat Tissue	Goni	Rp9.000	Rp6.000	Rp2.000	Rp3.000	Rp20.000
7	Kotak Komestik	Goni	Rp8.500	Rp6.000	Rp2.000	Rp3.500	Rp20.000

Sumber : Bu Sri Sulatiningsih Pelaku UKM Kerajinan Tangan Handycraft

Harga yang dibandrol untuk produk unggulan ukm kerajinan tangan handycraft cukup terjangkau. Jika dibandingkan dengan produk asing, produk dari pelaku ukm kerajinan tangan handycraft tidak kalah bagusnya. Saat ini produk unggulan dari ukm kerajinan tangan handycraft sebagian besar produknya sudah ada di pasar modern seperti Mirota dan Jembatan Merah Plaza.

II.3 Kebijakan Pemberdayaan Usaha Kecil Menengah yang dilakukan oleh Dinas Perdagangan dan Perindustrian Kota Surabaya

Berdasarkan Peraturan Walikota Surabaya nomor 46 tahun 2013 tentang Rencana Kerja Pembangunan Daerah (RKPD), Rencana Kerja Perubahan Dinas Perdagangan dan Perindustrian kota Surabaya di tahun 2014 bermaksud untuk mensinergitaskan antara perencanaan, penganggaran, pelaksanaan rencana

program/kegiatan dinas yang akan dijalankan di tahun 2014 dalam rangka mendukung pencapaian sasaran tahunan pembangunan daerah yang telah ditetapkan dalam RKPD Perubahan kota Surabaya tahun 2014, sedangkan tujuannya adalah tersedianya arahan bagi unit kerja dalam menjawab berbagai tuntutan dan kebutuhan yang akan dihadapi pada tahun 2014 ini.

Realisasi program yang telah memenuhi target yang telah direncanakan adalah:

II.3.2 Program Pengembangan Sistem Pendukung Usaha bagi Usaha Mikro, Kecil dan Menengah

Pencapaian Program Pengembangan Sistem Pendukung bagi Usaha Mikro, Kecil dan Menengah tahun 2013 tidak hanya menumbuhkan 5 kelompok UKM daya saing yang baru, namun Dinas Perdagangan dan Perindustrian kota Surabaya juga menjaga dan meningkatkan kinerja kelompok UKM Daya Saing yang terbentuk di tahun sebelumnya.

Pada program tersebut terdiri 8 kegiatan, antara lain :

- Fasilitasi pengembangan sentra-sentra industri potensial
- Fasilitasi pengembangan ukm
- Penyelenggaraan binaan industri kecil dan menengah
- Penyelenggaraan promosi dalam dan luar negeri
- Pelaksanaan manajemen pelayanan perijinan dan perdagangan industri

- Pemberian dalam dan penerbitan perijinan perdagangan dan industri
- Pembinaan wajib daftar perusahaan
- Penerbitan surat keterangan dan pemberian rekomendasi perdagangan

Namun yang menjadi tolak ukur dalam pencapaian program tersebut ada 4 kegiatan yaitu :

- a) Fasilitasi pengembangan sentra-sentra industri potensial. Adapun aktivitas yang dilakukan pada kegiatan ini adalah :
 - Fasilitas Pendampingan : Menempatkan 2 orang tenaga pendamping untuk mendampingi 12 sentra. Tenaga pendamping berfungsi sebagai antara dinas dan ukm yang terdapat di sentra-sentra industri, pendamping juga berfungsi sebagai fasilitator bagi ukm jika menemui kendala, dimana pendamping akan memberikan solusi maupun mendiskusikan pada dinas sehingga intervensi yang dilakukan menjadi tepat dan sesuai dengan kondisi masing-masing ukm.
 - Pendampingan yang dilakukan oleh tenaga pendamping adalah pembinaan terhadap ukm yang meliputi akses produksi, pemasaran, teknologi dan manajemen.
 - Membantu atau mendampingi ukm terkait dengan permasalahan yang dihadapi dengan menghubungkan atau memberikan informasi dengan pihak eksternal.

- Memberikan informasi kepada ukm terkait dengan informasi pelatihan, magang atau promosi yang dilakukan oleh pihak luar misalnya instansi terkait atau kegiatan yang dilakukan oleh propinsi.
- Fasilitas Magang : untuk menambah pengetahuan dan keterampilan UKM, dinas mengirim ukm untuk mengikuti magang ke daerah lain dengan tujuan daerah yang mempunyai ukm dengan produk yang sejenis dan telah berhasil dibidangnya.
- Fasilitasi penyediaan alat produksi : untuk menghasilkan produk yang baik dan pemenuhan permintaan barang dalam jumlah yang besar dan antara lain karena terbatasnya mesin dan peralatan yang dimiliki oleh ukm. Untuk menjawab permasalahan tersebut dialokasikan anggaran untuk kegiatan fasilitasi peralatan yang diperlukan oleh ukm ditahun berikutnya.

b) Fasilitasi pengembangan ukm, kegiatan tersebut diwujudkan dalam bentuk :

- Fasilitas Legalitas Produk : fasilitas kepemilikan merek sebanyak 200 Ukm, tujuannya adalah agar produk yang dihasilkan ukm dapat dikenal oleh konsumen.
- Fasilitasi Sertifikasi Penyuluhan Produk Industri Rumah Tangga sebanyak 60 ukm,

- Fasilitasi sertifikasi halal sebanyak 33 ukm, sertifikasi halal merupakan syarat untuk mendapat izin pencantuman label halal pada kemasan produk.
- c) Penyelenggaraan Pembinaan Industri Kecil dan Menengah, kegiatan tersebut diwujudkan dalam bentuk :
- Fasilitasi Pendampingan Kampung Unggulan.
 - Fasilitasi Penyediaan Alat Produksi Usaha Industri
 - Pembinaan Usaha Industri dalam bentuk pelatihan Magang dan Bimbingan Teknis (GKM maupun GMP)
- d) Penyelenggaraan Promosi Dalam dan Luar Negeri
- Memberikan kesempatan yang lebih luas kepada UKM untuk mempromosikan produknya
 - Memperluas akses dan pangsa pasar
 - Memperkenalkan produk UKM ke pasar lokal maupun international

Implikasi dari terpenuhinya target capaian program tahun 2013 adalah produk kelompok UKM memiliki daya saing yang lebih baik sehingga bisa bersaing dipasar, baik pasar dalam negeri maupun luar negeri.