

DAFTAR PUSTAKA

- As'ad M, 1987. Psikologi Industri, seri Ilmu Sumber Daya manusia. Edisi ke-3, Yogyakarta : Liberty.
- Arsyad L, 1999. Pengantar Perencanaan Dalam Pembangunan Ekonomi Daerah, Yogyakarta : BPFE.
- Atar S, 1985. Peningkatan kemampuan Perencanaan dan Pembangunan Daerah. Prisma No. 12. Jakarta: LP3ES.
- Azwar S, 2000. Sikap Manusia; Teori dan Pengukurannya. Cet. IV, Yogyakarta : Pustaka Pelajar.
- Bryson JM. 1999. Perencanaan Strategis bagi Organisasi Sosial, Edisi Bahasa Indonesia. Jakarta : Pustaka Pelajar.
- Cane S. 1998. Kaizen Strategis; Menang Melalui Manusia (Bagaimana Menciptakan Program Pengembangan Sumber Daya Manusia.) Edisi Bahasa Indonesia, Jakarta : Interaksara.
- Chusway B. 1999. Manajemen Sumber Daya Manusia, Edisi Bahasa Indonesia, Cet. II. Jakarta : PT. Gramedia.
- Dessler G, 1997. Manajemen Sumber Daya Manusia. Jilid 1 dan 2, Edisi Bahasa Indonesia, Jakarta : PT. Prenhalindo.
- Esmara H, 1986, Perencanaan Pembangunan di Indonesia, Cet. IV. Jakarta : PT. Gramedia.
- Effendy S, 1989. Alternatif Perencanaan Kebijakan Administrasi. Yogyakarta : Fisipol UGM
- _____, 1992. Evaluasi Kemampuan Bappeda Tingkat II dalam Menyongsong Pelita VI, Yogyakarta : Fisipol UGM.
- Gaffar A, 2000 Kebijakan otonomi daerah dan implikasinya terhadap penyelenggaraan pemerintah dimasa yang akan datang *Wacana*, edisi V/2000, Yogyakarta.: Insirt Press.
- Hadi Sutrisno, 1993. Analisis Butir untuk Instrumen Tes, Angket, dan Skala Rating. Yogyakarta ; Penerbit Andi Offset.
- _____, 1994. Analisis Regresi. Yogyakarta; Penerbit Andi Offset.

- _____, 1994. **Metodologi Research. Jilid 1 dan 2. Yokyakarta; Penerbit Andi Offset.**
- Hariandja, DBC, 1999. **Birokrasi nan Pongah ; Belajar Dari Kegagalan Orde Baru, Cet. I, Yokyakarta : Kanisius.**
- Irianto J, 2001. **Isu-Isu Strategis Pengembangan Sumber Daya Manusia. Cet. I, Surabaya : SIC.**
- Korten D, (1989) **Pembangunan yang memihak rakyat, Cet. II. Jakarta : Lembaga studi Pembangunan.**
- Keputusan Presiden No. 27 tahun 1980 **Tentang Pembentukan Badan Perencanaan Pembangunan Daerah.**
- Liliwery A, 1997. **Sosiologi Organisasi, Cet. I, Jakarta : PT. Citra Aditya Bhakti**
- Mangkunegara, AAP, 2000. **Manajemen Sumber Daya Manusia di Perusahaan. Bandung : PT. Remaja Rosdakarya.**
- Megginson D, 1999. **Pengembangan Sumber Daya Manusia, Edisi Bahasa Indonesia, Cet. II. Jakarta : PT. Gramedia.**
- Moenir, AS, 1995. **Pendekatan Manusiawi dan Organisasi Terhadap Pembinaan Kepegawaian; Jakarta, PT. Bina Pustaka**
- Nasikun, 1984. **Pengembangan Kemampuan Kelembagaan Daerah Menuju Pembangunan Pedesaan yang Mandiri, Prisma No. 12, Jakarta : LP3ES.**
- Oemar H, 1999. **Riset Sumber Daya Manusia dalam Organisasi. Cet. I. Jakarta : PT Gramedia.**
- Osborne D, Gaebler T, 1996. **Mewirauahakan Birokrasi. Cet. II. Jakarta : PT. Pustaka Binaman Pressindo.**
- Peraturan Pemerintah RI Nomor 13 Tahun 1985 tentang Pendidikan Penjejjangan/Karier untuk Jabatan Struktural.**
- Peraturan Pemerintah Nomor 98 Tahun 2000 Tentang Pengadaan Pegawai Negeri Sipil.**
- Peraturan Pemerintah Nomor 99 Tahun 2000 Tentang Kenaikan Pangkat Pegawai Negeri Sipil.**
- Peraturan Pemerintah Nomor 101 Tahun 2000 Tentang Pendidikan dan Pelatihan Jabatan Pegawai Negeri Sipil.**

Peraturan Menteri Dalam Negeri Nomor 185 Tahun 1980 Tentang Pedoman Organisasi Dan Tata Kerja Bappeda Tingkat I dan II.

Fadillah P, 2001. Birokrasi, Cet. I, Yogyakarta : LKIS Yokya.

Rais S, 1998. Masalah Sumber Daya Manusia Dalam Pembangunan Nasional dari Orde Baru ke Masa Reformasi. Surabaya : Airlangga University Press.

Ranupandojo, H, Husnan, S, 1995. Manajemen personalia, Edisi 4, Cet. V, Yogyakarta : BPFE.

Sarundajang SA, 2000. Arus Balik Kekuasaan Pusat Ke Daerah Cet.II, Jakarta : PT Pustaka Sinar Harapan.

Syafrizal, 1985. Perencanaan pembangunan Daerah, Prisma Nomor 12, Jakarta. LP3ES.

Siagian S P, 1984. Pengembangan Sumber Daya Manusia Insani, Jakarta : PT. Gunung Agung.

—————, 1995, Analisis Serta Perumusan Kebijaksanaan dan Strategi Organisasi, Cet, III, Jakarta : PT. Gunung Agung.

Singarimbun M, Effendy S, 1985. Metode Penelitian Survey. Jakarta : LP3ES.

Sugiyono 1998, Metode Penelitian Administrasi. Bandung : Alfabeta.

Simamora H, 1999. Manajemen Sumber Daya manusia, Edisi Kedua, Yogyakarta : STIE YPKN.

Surbakti R, 1995. Pendekatan Manusiawi dan Organisasi terhadap penilaian Sosial : Surabaya. Balai Kajian Pengembangan SDM : Fisip Unair.

Tjokrowinoto M, 1995. Politik Pembangunan, sebuah analisa konsep, arah dan Strategi Pembangunan, Cet. III, Yogyakarta : PT. Tiara Wacana, Yogyakarta.

Tjokrowinoto M, 1999. Pembangunan ; Dilema dan Tantangan, Cet. III, Yogyakarta : Pustaka Pelajar Offset.

Undang-Undang No. 22 tahun 1999 tentang Pemerintahan Daerah.

Undang-Undang No. 25 Tahun 1999 tentang Perimbangan keuangan antara Pemerintah Pusat dan Daerah.



**PROGRAM STUDI PENGEMBANGAN SDM
PROGRAM PASCA SARJANA
UNIVERSITAS AIRLANGGA SURABAYA**

ANGKET/KUISIONER PENELITIAN

1. Pengantar

1. Jawaban Bapak/Ibu, sdr (i) semata-mata digunakan untuk kepentingan penelitian, tidak ada hubungannya dengan penilaian kondite saudara.
2. Daftar pertanyaan ini didesain untuk mengetahui bagaimana kontribusi pengembangan sumber daya manusia terhadap profesionalisme aparatur Bappeda.
3. Demi obyektifnya hasil penelitian ini, mohon kiranya bapak/ibu, sdr (i) dapat mengisi kuisisioner ini dengan cermat.
4. Bacalah petunjuk dengan baik dan pilihlah jawaban yang paling sesuai menurut anda dengan memberi tanda centang (V) pada kotak yang telah disediakan, yakni; Sangat Setuju (SS), Setuju (S), Tidak Setuju (TS), dan Sangat Tidak Setuju (STS).
5. Untuk pertanyaan dalam bentuk pernyataan atau pendapat, isilah dengan jelas dan singkat.

1. Nomor Responden :)*
2. N a m a :
3. Pangkat/Golongan :
4. J a b a t a n :
5. Jenis Kelamin :
6. Eselon :

ANGKET PENDIDIKAN FORMAL

No.	PERNYATAAN	SS	S	TS	STS
1	Pendidikan formal yang saya jalani dapat meningkatkan kemampuan kerja saya				
2	Pengetahuan yang saya dapatkan dari pendidikan formal tidak terlalu banyak				
3	Kesiapan saya menjalankan tugas banyak terbantu oleh ilmu dari pendidikan formal saya				
4	Pendidikan formal yang saya tempuh tidak sesuai dengan pekerjaan yang saya punyai sekarang				
5	Sesedikit apapun pengetahuan yang saya peroleh dari pendidikan formal, ternyata dapat membantu saya dalam menjalankan tugas				
6	Meskipun pendidikan formal saya lalui dengan baik, ternyata hal itu tidak banyak membantu kesiapan saya dalam menjalankan pekerjaan				
7	Tidak ada perbedaan yang besar antara pekerjaan saya dengan pendidikan formal saya				
8	Saya dapat membentuk sikap mental yang positif berkat pengetahuan yang saya dapat dari pendidikan formal saya				
9	Pendidikan formal saya kurang mendukung pekerjaan saya sekarang				
10	Kemampuan kerja saya ditunjang oleh pendidikan formal yang saya lalui				
11	Ada perbedaan yang besar antara jabatan saya sekarang dengan latar belakang pendidikan formal saya				
12	Pekerjaan saya mempunyai kesesuaian dengan pendidikan formal yang saya tempuh				
13	Saya merasakan besarnya manfaat pendidikan formal saya bagi pelaksanaan tugas-tugas saya				
14	Mental saya dalam menjalankan pekerjaan lebih siap justru karena saya mendapatkan tambahan informasi di luar pendidikan formal saya				
15	Saya merasa cukup terbantu dalam menjalankan pekerjaan saya karena ketrampilan yang saya dapat dari pendidikan formal				
16	Jabatan yang saya duduki sekarang tidak sesuai dengan pendidikan formal saya				
17	Pendidikan formal membantu saya dalam membentuk sikap mental saya				
18	Pendidikan formal kurang mempunyai peran dalam meningkatkan kemampuan kerja saya				
19	Pengetahuan dari pendidikan formal membantu tugas-tugas saya				

ANGKET PENDIDIKAN KARIER

No.	PERNYATAAN	SS	S	TS	STS
1	Informasi mengenai kepemimpinan yang saya peroleh dari pendidikan karier cukup banyak				
2	Pendidikan karier kurang berfungsi bagi kemampuan analisis saya				
3	Saya menjadi lebih siap dalam menjalankan fungsi saya karena bekal dari pendidikan karier saya				
4	Pengetahuan yang saya miliki dari pendidikan karier berbeda dengan pekerjaan saya sekarang				
5	Saya dapat menjalankan tugas dengan baik karena pendidikan karier yang saya baik				
6	Saya lebih siap menjalankan pekerjaan saya justru karena saya mendapatkan banyak informasi di luar pendidikan karier saya sendiri				
7	Ketrampilan yang saya dapat dari pendidikan karier cukup banyak membantu pekerjaan saya sekarang				
8	Tidak ada kesesuaian antara pendidikan karier yang saya miliki dengan pekerjaan saya sekarang ini				
9	Pengetahuan tentang bagaimana menjalin hubungan kerja dengan orang lain banyak yang saya dapatkan di luar pendidikan karier saya				
10	Kemampuan analisis saya justru banyak saya dapatkan di luar pendidikan karier saya				
11	Pengetahuan saya mengenai kepemimpinan banyak diasah dari pendidikan karier saya				
12	Kesiapan saya dalam menjalankan tugas tidak ada hubungannya dengan pendidikan karier saya				
13	Pengetahuan yang saya dapatkan dalam pendidikan karier sesuai dengan pekerjaan saya sekarang				
14	Informasi yang saya dapatkan dari pendidikan karier saya tidak banyak membantu kemampuan saya dalam membina hubungan sosial dengan orang lain				
15	Pengetahuan konseptual saya berkembang cukup bagus karena pendidikan karier yang saya lalui				
16	Pendidikan karier tidak banyak membantu ketrampilan saya dalam memimpin				
17	Hubungan sosial saya dengan orang lain menjadi lebih baik karena ditunjang oleh pendidikan karier saya				

ANGKET PELATIHAN TEKNIS

No.	PERNYATAAN	SS	S	TS	STS
1	Pengetahuan administratif saya meningkat setelah mendapatkan pelatihan teknis				
2	Kemampuan saya dalam merencanakan pembangunan tidak mengalami banyak peningkatan meskipun saya telah mengikuti pelatihan teknis				
3	Saya merasa lebih siap bekerja setelah mengikuti pelatihan teknis				
4	Materi yang diberikan di pelatihan teknis berbeda dengan yang saya butuhkan				
5	Tugas-tugas administratif terasa lebih mudah setelah saya mengikuti pelatihan teknis				
6	Ketrampilan saya untuk merencanakan pembangunan tidak bisa berkembang meskipun saya telah mengikuti pelatihan teknis				
7	Saya rasa kemampuan administratif saya tidak berubah setelah mendapatkan pelatihan teknis				
8	Pengetahuan saya tentang perencanaan pembangunan mengalami kemajuan dengan ikutnya saya dalam pelatihan teknis				
9	Pelatihan teknis yang saya ikuti memberikan informasi yang sesuai dengan pekerjaan saya				
10	Pengaruh pelatihan teknis pada sikap mental saya hampir tidak ada				
11	Pelatihan teknis tidak dapat meningkatkan kemampuan perencanaan saya				
12	Ketrampilan saya dalam menjalankan tugas-tugas administratif menjadi lebih baik setelah mendapatkan pelatihan teknis				
13	Saya menjadi lebih terampil dalam merencanakan suatu pembangunan karena telah mendapatkan pelatihan teknis				
14	Kesiapan saya untuk menjalankan pekerjaan menjadi lebih baik setelah mengikuti pelatihan teknis				
15	Pelatihan teknis yang saya peroleh tidak mengubah ketrampilan administratif saya				
16	Apa yang saya dapat di pelatihan teknis dapat saya terapkan di pekerjaan saya				
17	Pelatihan teknis tidak banyak membawa perubahan pada sikap mental saya				
18	Pengetahuan yang saya terima dari pelatihan teknis sesuai dengan kebutuhan saya				
19	Kesiapan saya dalam melaksanakan tugas tidak banyak berubah meskipun saya sudah mengikuti pelatihan teknis				

ANGKET PEMBINAAN KESEJAHTERAAN

No.	PERNYATAAN	SS	S	TS	STS
1	Fasilitas dari pemerintah yang saya terima selama ini sudah cukup baik				
2	Saya kurang optimal dalam menjalankan tugas-tugas				
3	Kurangnya penghasilan yang saya terima menghambat saya untuk bekerja dengan baik				
4	Tunjangan hidup yang layak membuat saya lebih giat bekerja				
5	Saya menerima asuransi kesehatan (askes) yang kurang memadai				
6	Saya mempunyai kesiapan mental untuk melaksanakan pekerjaan saya dengan dukungan seluruh penghasilan yang saya terima				
7	Penghasilan yang saya terima kurang sepadan dengan kerja yang saya lakukan				
8	Gaji yang cukup dapat membuat saya termotivasi untuk bekerja				
9	Saya rasa tunjangan yang diberikan selama ini harus disesuaikan lagi dengan kondisi sekarang				
0	Adanya asuransi kesehatan bagi pegawai menunjukkan perhatian yang besar dari organisasi				
1	Keinginan saya untuk berprestasi tidak terlalu tinggi				
2	Kesiapan saya untuk bekerja tidak tergantung dengan gaji yang saya terima				
3	Gaji saya selama ini sudah dapat mencukupi kebutuhan hidup saya				
4	Fasilitas yang ada sudah kurang bisa memenuhi kebutuhan hidup saya.				
5	Saya mempunyai keinginan yang kuat untuk menunjukkan kemampuan saya				
6	Tunjangan yang diberikan tidak sesuai dengan kebutuhan hidup sekarang				
7	Saya siap melaksanakan tugas-tugas yang dibebankan kepada saya				
8	Organisasi memberikan perhatian yang cukup baik pada kesejahteraan saya				

ANGKET PROFESIONALISME APARATUR

No.	PERNYATAAN	SS	S	TS	STS
1	Saya mampu melaksanakan tugas-tugas penyusunan pola dasar pembangunan daerah				
2	Seringkali saya kurang menyadari konsekuensi dari tindakan atau keputusan yang saya ambil.				
3	Saya mampu menyesuaikan diri dengan prosedur kerja yang ada				
4	Menganalisis subyek-subyek mana yang memberi kontribusi bagi pembangunan cukup sulit				
5	Memperluas cakupan wilayah yang menjadi sasaran pembangunan adalah tugas yang dapat saya lakukan				
6	Menjalankan fungsi sebagai fasilitator pada program-program pemberdayaan masyarakat merupakan peran yang sulit bagi saya				
7	Agak sulit rasanya untuk mencari teknik-teknik kerja yang baru untuk peningkatan kualitas pekerjaan saya.				
8	Saya mengalami kesulitan untuk menyempurnakan sebuah program pembangunan				
9	Saya dapat mengambil keputusan yang sesuai dengan misi organisasi				
0	Sulit rasanya untuk bisa menyesuaikan diri dengan teknik-teknik kerja baru				
1	Saya berani mempertanggungjawabkan hasil kerja saya				
2	Kesalahan-kesalahan dalam menjalankan tugas dapat saya perbaiki				
3	Tugas mengevaluasi pelaksanaan pembangunan saya dapat kerjakan dengan baik				
4	Saya mengalami kesulitan untuk memperbanyak cakupan obyek yang menjadi sasaran pembangunan				
5	Koordinasi yang saya lakukan dengan instansi lain seringkali menemui banyak permasalahan				
6	Saya berani mempertanggungjawabkan keputusan yang saya ambil				
7	Tidak ada kesulitan bagi saya untuk menganalisis peluang-peluang ekonomi				
8	Keputusan-keputusan yang saya ambil seringkali kurang sesuai dengan misi organisasi				
	Kemampuan saya untuk menyelesaikan tugas dalam rangka penyusunan Repelita- Daerah cukup memuaskan				
	Kekurangan dalam menjalankan pekerjaan, akan saya perbaiki setelah ada yang menegur				
	Kemampuan saya dalam mengidentifikasi obyek/sasaran untuk upaya pemberdayaan masyarakat masih rendah				

No.	PERNYATAAN	SS	S	TS	STS
22	Tidak ada hambatan bagi saya untuk memonitor pelaksanaan pembangunan				
23	Saya bisa mengambil langkah-langkah/tindakan dalam pelaksanaan tugas dengan berpedoman pada misi organisasi				
24	Saya mampu bertindak sebagai fasilitator pada upaya pemberdayaan masyarakat				
25	Seringkali saya mengalami kesulitan untuk beradaptasi/menyesuaikan diri dengan peraturan yang ada				
26	Saya mampu untuk mengidentifikasi peluang-peluang untuk pembangunan dan perekonomian daerah				
27	Saya kurang terbiasa melakukan tugas-tugas penelitian untuk perencanaan pembangunan daerah.				

Prospek pengembangan strategi/kebijakan Pengembangan Sumber Daya Manusia di Bappeda Kabupaten Kotabaru untuk optimalisasi profesionalisme Perencana pembangunan daerah, serta menghadapi atau mengimplementasikan otonomi daerah secara proporsional.

1. Bagaimana menurut pendapat anda kelebihan atau kekuatan (strenght) dari program pengembangan sumber daya manusia yang ada di Bappeda yang meliputi pendidikan formal, pendidikan karier/penjenjangan, pelatihan dan pembinaan kesejahteraan (gaji dan tunjangan)

.....
.....
.....
.....
.....

2. Bagaimana menurut pendapat anda kekurangan atau kelemahan (weakness) dari program pengembangan sumber daya manusia tersebut.

.....
.....
.....
.....
.....

3. Bagaimana menurut pendapat anda prospek, kesempatan atau peluang (opportunities) perbaikan atau pengembangan program pengembangan sumber daya manusia tersebut di Bappeda, dengan potensi sumber daya organisasi dan daerah di era otonomi.

.....
.....
.....
.....
.....

4. Bagaimana menurut pendapat anda kendala ataupun ancaman (threats) dalam melaksanakan program pengembangan sumber daya manusia yang ada maupun upaya perbaikan dan pengembangan program tersebut.

.....

.....

.....

.....

.....

BLUE PRINT
ANGKET PENDIDIKAN FORMAL

NO	INDIKATOR	FAVORABLE	UNFAVORABLE	PROSEN
1	Pengetahuan	5,13,19	2,90	26,3
2	Keterampilan	1,10,15	18	21,1
3	Sikap Mental	3,8,17	6,14	26,3
4	Tingkat Kesesuaian	7,12	4,11,16	26,3
JUMLAH		11 Butir	8 Butir	100%

BLUE PRINT
ANGKET PENDIDIKAN KARIER

NO	INDIKATOR	FAVORABLE	UNFAVORABLE	PROSEN
1	Leadership Skill	1,11	16	17,65
2	Conceptual Skill	15	2,10	17,65
3	Human Relations Skill	17	9,14	17,65
4	Sikap Mental	3,5	6,12	23,525
5	Tingkat Kesesuaian	7,13	4,8	23,525
JUMLAH		8 Butir	9 Butir	100%

BLUE PRINT
ANGKET PELATIHAN TEKNIS

NO	INDIKATOR	FAVORABLE	UNFAVORABLE	PROSEN
1	Administratif Skill	1,5,12	7,15	26,3
2	Planning Skill	8,13	2,6,11	26,3
3	Sikap Mental	3,14	10,17,19	26,3
4	Tingkat Kesesuaian	9,16,18	4,15	26,3
JUMLAH		10 Butir	9 Butir	100%

BLUE PRINT
ANGKET PEMBINAAN KESEJAHTERAAN

NO	INDIKATOR	FAVORABLE	UNFAVORABLE	PROSEN
1	Tingkat Kebutuhan	1,10,13,18	5,9,14,16	44.45
2	Motivasi Kerja	4,8,15	2,11	27.77
3	Sikap Mental	6,12,17	3,7	27.77
JUMLAH		11 Butir	8 Butir	100%

BLUE PRINT
ANGKET PROFESIONALISME APARATUR

NO	INDIKATOR	FAVORABLE	UNFAVORABLE	PROSEN
1	Task Requirement	1,13,13,19	8,22,27	22,22
2	Public Accountability	11,12,16	2,20	18,52
3	Enterprenurial Profesionalism	17,26	7,10	14,82
4	Mission Driven Profesionalism	3,9,23	18,25	14,82
5	Environmental Scanning	5	4,14	11,11
6	Empowerment Scanning	24	6,21	11,11
JUMLAH		14 Butir	13 Butir	100%

** halaman 7

Paket : Seri Program Statistik (SPS-2000)
Program : Keterangan Berkas Butir
Edisi : Satrio Hadi dan Yoni Pambudiningsih
Universitas Gadjah Mada, Yogyakarta, Indonesia
Level : D3, Hk. Cipta (n) 2001. 03.000001 01
.....

Nam. Fasilitas : Program Pascasarjana - S2
Nama Lembaga : Universitas Airlangga
Alamat : Surabaya, Indonesia

Nam. Fasilitas : s. Taufiq Rivany, S.P.
Nama Lembaga : S2 Pascasarjana Uad
Alamat : Jember

Jumlah Halaman : 10
Jumlah Naskah : 10

.....

Nama Konstrak : Pendidikan Formal

.....



** Halam 1 :

Paket : Seri Program Statistik (SPS-2000)

Program : Keterangan Berkas Butir

Edisi : Edisi ke-1 dan ke-2 (Revisi)

Penyusun : Soedjatna, Yogyakarta, Indonesia

Revisi : Edisi ke-1 dan ke-2 (Revisi)

Nama Penulis : Program Pasca Sarjana - PPS

Nama Lembaga : Universitas Airlangga

Alamat : Surabaya, Indonesia

Nama Peneliti : M. Taufiq Rivany, S.Kom.

Nama Lembaga : PT Pasca Sarjana Mandiri

Alamat : Ancerir

Jumlah Buku : 10

Jumlah Halaman : 16

Nama Konstruksi : Pendidikan Karier



.....

14	15	16	17	18	19	20	21	22	23	24	25	26	27	28	29	30	31	32	33	34	35	36	37	38	39	40	41	42	43	44	45	46	47	48	49	50	51	52	53	54	55	56	57	58	59	60	61	62	63	64	65	66	67	68	69	70	71	72	73	74	75	76	77	78	79	80	81	82	83	84	85	86	87	88	89	90	91	92	93	94	95	96	97	98	99	100
----	----	----	----	----	----	----	----	----	----	----	----	----	----	----	----	----	----	----	----	----	----	----	----	----	----	----	----	----	----	----	----	----	----	----	----	----	----	----	----	----	----	----	----	----	----	----	----	----	----	----	----	----	----	----	----	----	----	----	----	----	----	----	----	----	----	----	----	----	----	----	----	----	----	----	----	----	----	----	----	----	----	----	----	----	----	-----

.....

**** TABEL DATA BUTIR : Teknis

.....

Angka : 1

Paket : Seri Program Statistik (SPS-2000)

Program : Matematika Perhas B01*

Penyaji : Sariman Huda dan Anni Pamandilingsih

Kelembagaan : Lembaga Kerja Sama Pengajaran, Informatika

Kursi : 154, 155, 156, 157, 158, 159, 2001, Dilindungi !!

.....

Nama Penulis : Program PascaSarjana - PPS

Nama Lembaga : Universitas Airlangga

Tempat : Surabaya, Indonesia

Nama Peneliti : A. Taufik Rivany, S.H.

Nama Lembaga : PS PascaSarjana Informatika

Nama Kerja : Pribadi

Jumlah Buku : 1

Jumlah Kertas : 10

.....

Nama Konstrak : Pembinaan Kesejahteraan

.....



** TABEL DATA BUKU : Sojahitor

No	Buku	Volume	Halaman	Tahun	Penyusun	Penyunting	ISBN
1
2
3
4
5
6
7
8
9
10
11
12
13
14
15
16
17
18
19
20
21
22
23
24
25
26
27
28
29
30
31
32
33
34
35
36
37
38
39
40
41
42
43
44
45
46
47
48
49
50
51
52
53
54
55
56
57
58
59
60
61
62
63
64
65
66
67
68
69
70
71
72
73
74
75
76
77
78
79
80
81
82
83
84
85
86
87
88
89
90
91
92
93
94
95
96
97
98
99
100

-- Adlan --

Paket : Seri Program Statistik (SPS-2000)

Program : Ketrampilan Berbasis Riset

Diselenggarakan oleh : Fakultas Statistik

Universitas Gadjah Mada, Yogyakarta, Indonesia

Copyright © 2000, by UGM, Yogyakarta, Indonesia

Nama Penulis : Program Pasca Sarjana - PPS

Nama Lembaga : Universitas Airlangga

Lokasi : Surabaya, Indonesia

Nama Penulis : M. Taufik Rivany, S.H.

Nama Lembaga : RI Pasrusurabaya

Nama Penulis : Anon.

Jumlah Halaman : 10

Jumlah Kata : 10

Nama Abstrak : Profesionalisme Aparatur



** Halaman :

Paket : Seri Program Statistik (SPS-2000)
 Modul : Analisis Butir (Item Analysis)
 Program : Analisis Kesehatan Butir (Validity)
 Edisi : Sutrisno Hadi dan Yudi Pawardaningrat
 Universitas Gadjah Mada, Yogyakarta, Indonesia
 Versi: 750/7X, Hak Cipta Terlindungi: ©

Nama Pemilik : Program Pascasarjana - PPs
 Nama Lembaga : Universitas Airlangga
 Alamat : Surabaya, Indonesia

Nama Peneliti : M. Taufik Rivani, S.H.
 Nama Lembaga : S2 Pascasarjana Unair
 Tgl. Analisis : 08-10-2011
 Nama Berkas : format

Nama Konstruk : Pendidikan Formal

Jumlah Butir Semula : 21
 Jumlah Butir Gugur : 1
 Jumlah Butir Sahih : 19

Jumlah Kasus Semula : 16
 Jumlah Data Hilang : 4
 Jumlah Kasus Jalan : 16

** RANGKUMAN ANALISIS KESEHATAN BUTIR

Butir No.	r _{xy}	r _{bt}	p	Status
1	0.883	0.865	0.000	sahih
2	0.836	0.809	0.000	sahih
3	0.815	0.777	0.000	sahih
4	0.520	0.458	0.036	sahih
5	0.465	0.350	0.091	gugur
6	0.670	0.608	0.006	sahih
7	0.638	0.570	0.009	sahih
8	0.575	0.521	0.018	sahih
9	0.588	0.537	0.012	sahih
10	0.665	0.628	0.004	sahih

(bersambung)



14 Melukar 2

(sambungan)

Serial No.	n ₁	n ₂	p	Status
11	0.499	0.476	0.936	sakit
12	0.578	0.857	1.000	sakit
13	0.781	0.712	0.991	sakit
14	0.887	0.649	0.997	sakit
15	0.788	0.715	1.000	sakit
16	0.888	0.812	0.994	sakit
17	0.878	0.887	0.998	sakit
18	0.888	0.817	1.000	sakit
19	0.888	0.847	0.998	sakit
20	0.711	0.670	1.000	sakit

** Hiliran :

Paket : Seri Program Statistik (SPS-2000)
 Modul : Analisis Butir (Items Analysis)
 Program : Analisis Kesahihan Butir (Validity)
 Penulis : Suarjono Hadi dan Yuni Pameradiningsih
 Universitas Gadjah Mada, Yogyakarta, Indonesia
 Versi IBM/PC : Hak Cipta (c) 2001 Diliindungi UU

Nama Penulis : Program Pascasarjana - PPs
 Nama Lembaga : Universitas Airlangga
 Alamat : Surabaya, Indonesia

Nama Penulis : M. Taufiq Rivani, S.H.
 Nama Lembaga : S2 Pascasarjana Unair
 Tgl. Analisis : 08-10-2001
 Nama Berkas : Karier

Nama Konstrak : Pendidikan Karier

Jumlah Butir Semula : 20
 Jumlah Butir Gugur : 3
 Jumlah Butir Sahih : 17

Jumlah Kasus Semula : 16
 Jumlah Data Hilang : 0
 Jumlah Kasus Jalan : 16

** RANXUMAX ANALISIS KESAHIHAN BUTIR

```
=====
```

Butir No.	r xy	r bt	p	Status
1	0.773	0.726	0.001	sahih
2	0.729	0.692	0.002	sahih
3	0.695	0.643	0.004	sahih
4	0.734	0.702	0.001	sahih
5	0.657	0.612	0.006	sahih
6	0.804	0.763	0.000	sahih
7	0.724	0.677	0.002	sahih
8	0.485	0.427	0.046	sahih
9	0.578	0.518	0.019	sahih
10	0.453	0.394	0.064	gugur

```
=====
```

(bersambung)

84 Buletin ...

(sambungan)

Kategori	Status
11	-0,087	-0,075	0,031	Signif
12	0,051	0,175	0,041	Signif
13	0,008	0,074	0,008	Signif
14	0,091	0,007	0,036	Signif
15	0,013	0,074	0,001	Signif
16	0,007	0,077	0,012	Signif
17	0,056	0,071	0,007	Signif
18	0,060	0,003	0,004	Signif
19	0,008	0,040	0,007	Signif
20	0,044	0,020	0,001	Signif

** Tabel 1

Paket : Seri Program Statistik (SPS-2000)
 Modul : Analisis Butir (Items Analysis)
 Program : Analisis Kesahihan Butir (Validity)
 Penulis : Surriasa Hadi dan Yudi Purnadiningsih
 Universitas Gadjah Mada, Yogyakarta, Indonesia
 Versi 1997A. Hak Cipta (c) 2001 Dilindungi UU

Nama Pemilik : Program Pascasarjana - PPs
 Nama Lembaga : Universitas Airlangga
 Alamat : Surabaya, Indonesia

Nama Pemilik : M. Taufiq Rivani, S.H.
 Nama Lembaga : SP Pascasarjana Unair
 Telp. Analisis : 08-10-2001
 Nama Berkas : Teknis

Nama Konstrak : Pelatihan Teknis

Jumlah Butir Semula : 20
 Jumlah Butir Cugur : 1
 Jumlah Butir Sahih : 19

Jumlah Kasus Semula : 16
 Jumlah Data Hilang : 0
 Jumlah Kasus Jaian : 16

** BANGUNAN ANALISIS KESAHIHAN BUTIR

Butir No.	r xy	r bt	p	Status
1	0.865	0.845	0.000	sahih
2	0.861	0.840	0.000	sahih
3	0.722	0.694	0.002	sahih
4	0.685	0.645	0.003	sahih
5	0.699	0.659	0.003	sahih
6	0.526	0.474	0.030	sahih
7	0.562	0.486	0.027	sahih
8	0.667	0.624	0.005	sahih
9	0.733	0.697	0.001	sahih
10	0.619	0.573	0.010	sahih

(bersambung)

** Halaman 2

(sambungan)

```

=====

```

Rutin No.	ring	rbt.	p	Status
10	0.000	0.000	0.000	salir
11	0.000	0.000	0.000	salir
12	0.000	0.000	0.000	salir
13	-0.000	-0.000	0.000	gawat
14	-0.000	-0.000	0.000	gawat
15	0.000	0.000	0.000	salir
16	0.000	0.000	0.000	salir
17	0.000	0.000	0.000	salir
18	0.000	0.000	0.000	salir
19	0.000	0.000	0.000	salir
20	0.000	0.000	0.000	salir

```

=====

```

Paket : Seri Program Statistik (SPS-2000)
 Model : Analisis Butir (Items Analysis)
 Program : Analisis Kesahihan Butir (Validity)
 File : C:\Program Files\SPSS\SPSS\Airlangga
 Universitas Surjaji Mada - Paggalarna, Indonesia
 Date : 2010.04.01 09:00:00 (Indonesia)

Nama Pemilik : Program Pasca Sarjana - PPS
 Nama Kampus : Universitas Airlangga
 Alamat : Surabaya, Indonesia

Nama Pemilik : M. Taufiq Rivany, S.H.
 Nama Program : SE Pasca Sarjana Dual
 No. Analisis : 08-13-1001
 Nama Ekstensi : Sejahter

Nama Konsultan : Pembinaan Kesejahteraan

Jumlah Butir Semula : 10
 Jumlah Butir Gugur : 0
 Jumlah Butir Saling : 10

Jumlah Kasus Semula : 10
 Jumlah Data Hilang : 0
 Jumlah Kasus Jelek : 0

*- BANGUNAN ANALISIS KESAHIHAN BUTIR

Butir No.	r xy	r bt	p	Status
1	0.888	0.667	0.000	sahih
2	0.858	0.832	0.000	sahih
3	0.505	0.463	0.035	sahih
4	0.878	0.853	0.000	sahih
5	0.884	0.837	0.000	sahih
6	0.707	0.682	0.000	sahih
7	0.520	0.494	0.025	sahih
8	0.780	0.734	0.001	sahih
9	0.856	0.832	0.000	sahih
10	0.737	0.752	0.000	sahih

(bersambung)

* Nomor ...

(sambungan)

.....

No	Kode	Jenis	G	Status
11	0.734	0.767	0.001	aktif
12	0.739	0.734	0.001	aktif
13	0.733	0.760	0.001	aktif
14	0.638	0.513	0.007	aktif
15	0.840	0.824	0.000	aktif
16	0.771	0.769	0.137	aktif
17	0.773	0.741	0.001	aktif
18	0.824	0.740	0.003	aktif
19	0.857	0.810	0.000	aktif
20	0.771	0.734	0.001	aktif

.....

** Halaman 1

Paket : Seri Program Statistik (SPS-2000)
 Modul : Analisis Butir (Items Analysis)
 Program : Analisis Kesahihan Butir (Validity)
 Penulis : Soelimo Budi dan Yoni Pamardimingsih
 Universitas Gadjah Mada, Yogyakarta, Indonesia
 Versi (Revisi, Hal Cetak) : 2001 (11/10/2001) II

Nama Lembar : Program Pascasarjana - PPs
 Nama Lembaga : Universitas Airlangga
 Alamat : Surabaya, Indonesia

Nama Pengantar : M. Taufiq Purnadi, S.H.
 Nama Lembaga : ST Pascasarjana UMa
 Tgl. Analisis : 08-10-2001
 Nama Berkas : .Prd1

Nama Struktur : Profesionalisme Aparatur

Jumlah Butir Semula : 30
 Jumlah Butir Ceder : 3
 Jumlah Butir Sahih : 27

Jumlah Kasus Semula : 16
 Jumlah Data Hilang : 0
 Jumlah Kasus Jalan : 16

** RANGKUMAN ANALISIS KESAHIHAN BUTIR

```
=====
```

Butir No.	r xy	r bt	p	Status
1	0.933	0.926	0.000	sahih
2	0.982	0.980	0.000	sahih
3	0.913	0.906	0.000	sahih
4	0.872	0.859	0.000	sahih
5	0.912	0.902	0.000	sahih
6	0.982	0.980	0.000	sahih
7	0.907	0.789	0.000	sahih
8	0.816	0.739	0.000	sahih
9	0.904	0.893	0.000	sahih
10	0.737	0.715	0.001	sahih

```
=====
```

(bersambung)

** Halaman 2

(sambungan)

Baris No.	r _{xy}	r _{bt}	p	Status
11	0.729	0.771	0.000	sahih
12	0.857	0.876	0.000	sahih
13	0.713	0.693	0.002	sahih
14	0.774	0.753	0.001	sahih
17	0.427	0.361	0.071	gugur
19	0.764	0.768	0.000	sahih
17	0.536	0.500	0.023	sahih
18	0.809	0.813	0.000	sahih
19	0.764	0.737	0.015	sahih
20	0.813	0.799	0.000	sahih
21	0.747	0.729	0.001	sahih
22	0.850	0.836	0.000	sahih
23	0.209	0.200	0.268	gugur
24	-0.417	-0.499	0.023	gugur
25	0.885	0.873	0.000	sahih
26	0.597	0.579	0.010	sahih
27	0.336	0.507	0.021	sahih
28	0.543	0.512	0.020	sahih
29	0.770	0.746	0.001	sahih
30	0.831	0.813	0.000	sahih

** Halaman 1

Paket : Seri Program Statistik (SPS-2000)

Modul : Analisis Butir

Program : Uji-keandalan Teknik Hoyt

Edisi : Sulisno Hadi dan Yuni Pamardianingsih

Universitas Gadjah Mada, Yogyakarta, Indonesia

Versi (b9/1X) Hak Cipta (c) 2001 Dilindungi UU

Nama Pemilik : Program Pascasarjana - PPs

Nama Lembaga : Universitas Airlangga

A l a m a t : Surabaya, Indonesia

=====

Nama Peneliti : M. Taufiq Rivani, S.H.

Nama Lembaga : S2 Pascasarjana Unair

Tgl Analisis : 08-10-2001

Nama Berkas : formal

Jumlah Kasus Semula = 16

Jumlah Data Hilang = 0

Jumlah Kasus Jalan = 16

Nama Kontrak : Pendidikan Formal

Jumlah Butir Semula = 20

Jumlah Butir Sabih = 13

** TABEL RINGKUMAN ANALISIS

=====

Sumber	JK	db	RK
Subyek	46.576	15	3.105
Butir	28.658	18	--
Sisa	49.237	270	0.182

Total	124.470	303	--
-------	---------	-----	----

r ² = 0.941	p = 0.000	Andal
------------------------	-----------	-------

=====

44 Halaman 1

Paket : Seri Program Statistik (SPS-2000)
 Modul : Analisis Butir
 Program : Uji-keandalan Teknik Hoyt
 Edisi : Statistika Murni dan Yudi Pambandilingsih
 Universitas Jember, Jember, Yogyakarta, Indonesia
 Versi : 199.10. Hak Cipta © 2001 Diliindungi UU

Nama Penulis : Program Pascasarjana - PPS
 Nama Institusi : Universitas Airlangga
 Alamat : Surabaya, Indonesia

Nama Penulis : M. Taufiq Rivany, S.H.
 Nama Institusi : S2 Pascasarjana Unair
 Egl. Analisis : 08-11-2001
 Nama File : Fari

Jumlah Kasus Semula = 16
 Jumlah Data Hilang = 0
 Jumlah Kasus Jalan = 16

Nama Konstruk : Pendidikan Karier

Jumlah Butir Semula = 24
 Jumlah Butir Sahih = 17

44 TABEL RINGKASAN ANALISIS

```

=====

```

Sumber	JK	db	RK
Subyek	33.235	15	2.216
Butir	3.434	16	--
Sisa	35.390	240	0.147

Total	72.059	271	--

r ² = 0.933	p = 0.000	Andal	
=====			

** Halaman 1

Paket : Seri Program Statistik (SPS-2000)
 Model : Analisis Butir
 Program : Uji-Keandalan Teknik Hoyt
 Edisi : Subrisno Hadi dan Yuni Benerdinggih
 Universitas Gadjah Mada, Yogyakarta, Indonesia
 Versi 700/IV; Hak Cipta (c) 2001 BCI/Induct U

Nama Pemilik : Program Pascasarjana - PPS
 Nama Lembaga : Universitas Airlangga
 Alamat : Surabaya, Indonesia

Nama Peneliti : M. Taufiq Rivani, S.n.
 Nama Lembaga : SC Pascasarjana Unair
 Tgl. Analisis : 04-10-2001
 Nama Berkas : Teknis

Jumlah kasus Semula = 16
 Jumlah Data Hilang = 0
 Jumlah kasus Jalan = 16

Nama Konstrak : Pelatihan Teknis

Jumlah Butir Semula = 20
 Jumlah Butir Sahih = 19

** TABEL RINGKUMAN ANALISIS

Sumber	JK	db	RK
Subyek	39.250	15	2.617
Butir	2.921	18	--
Sisa	37.500	270	0.139
Total	79.671	303	--
$r_{tt} = 0.947$	$p = 0.000$	Andal	

** Tabel 1

Paket : Seri Program Statistik (SPS-2000)
 Model : Analisis Butir
 Program : 111-keuntungan lebih tinggi
 Model : Sutrisno Hadi dan Hani Panastiringsih
 Universitas Gadjah Mada, Yogyakarta, Indonesia
 Paket (SPSS) Mak (Data) (v) 2001 (11/11/2001)

Nama Penulis : Program PascaSarjana (PPs)
 Nama Lembaga : Universitas Airlangga
 Tempat : Surabaya, Indonesia

Nama Penulis : M. Taufik Rivany, S.P.
 Nama Lembaga : ST. Arkesasri Jember
 Tanggal : 09/10/2001
 Nama Program : Statistik

Jumlah Kasus Valid = 15
 Jumlah Kasus Hilang = 0
 Jumlah Kasus Salah = 17

Nama Konstruk : Pemakaian Keselamatan

Jumlah Butir Semua = 20
 Jumlah Butir Sahih = 18

** TABEL EKSTREMUM ANALISIS

.....

Sumber	JK	db	RK
Subjek	42.406	15	2.833
Butir	3.161	17	--
Sisa	35.666	255	0.138
.....			
Total	80.663	287	--
.....			
r (U) = 0.931	p = 0.000	Andal	
.....			

** Halaman 1

Paket : Seri Program Statistik (SPS-2000)
 Modul : Analisis Butir
 Program : Uji-Kemudahan Teknik Hoyt
 R0103 : Sarjana Hadi dan Suji Samudriingsir
 Universitas Gadjah Mada, Yogyakarta, Indonesia
 Versi 15x15: Hak Cipta (c) 2001 Dilindungi UU

Nama Penulis : Program Pascasarjana - PPs
 Nama Lembaga : Universitas Airlangga
 Alamat : Surabaya, Indonesia

Nama Penulis : M. Taufiq Rivani, S.H.
 Nama Lembaga : SZ Pascasarjana Unair
 Tgl. Analisis : 08-10-2001
 Nama Berkas : Prof

Jumlah kasus Semula = 16
 Jumlah Data Hilang = 0
 Jumlah kasus Jaitan = 16

Nama Konstrak : Profesionalisme Aparatur

Jumlah Butir Semula = 30
 Jumlah Butir Sahih = 27

** TABEL RINGKUPAN ANALISIS

Sumber	JK	db	RK
Subyek	88.887	15	5.926
Butir	5.171	26	--
Sisa	53.051	390	0.136
Total	147.109	431	--
$r^2 = 0.977$	$p = 0.000$	Andal	

Halaman 1

Paket : Seri Program Statistik (SPS-2000)
Program : Keterangan Variabel
Edisi : Sutrisno Hadi dan Yuni Pamardiningsih
Universitas Gadjah Mada, Yogyakarta, Indonesia
Versi IBM/IX, Hak Cipta (c) 2001 Dilindungi UU

Nama Pemilik : Program Pascasarjana - PPs
Nama Lembaga : Universitas Airlangga
A l i a m a t : Surabaya, Indonesia

Nama Peneliti : M. Taufiq Rivani, S.H.
Nama Lembaga : S2 Pascasarjana Unair
Nama Berkas : Anareg

Jumlah Kasus N = 20
Jumlah Semua Variabel V = 5
Jumlah Variabel Numerik VN = 5
Jumlah Variabel Jalur VJ = 0

Variabel : Keterangan

Variabel 1 : Pendidikan Formal
Variabel 2 : Pendidikan Karier
Variabel 3 : Pelatihan Teknis
Variabel 4 : Pembinaan Kesejahteraan
Variabel 5 : Profesionalisme Aparatur

** Halaman 1

** TABEL DATA : Anareg

```

=====
Kasus  V1  V2  V3  V4  V5
-----
 1    50  49  55  46  76
 2    48  47  55  43  61
 3    50  50  56  44  79
 4    42  35  42  37  69
 5    56  52  66  51  82
 6    47  38  42  39  60
 7    38  45  40  51  62
 8    57  45  52  46  75
 9    57  48  55  48  81
10    53  47  55  57  78

11    40  43  65  54  81
12    37  39  37  46  60
13    38  44  61  56  79
14    47  49  56  36  62
15    52  54  55  57  87
16    54  59  79  45  99
17    42  45  57  43  62
18    43  49  37  48  62
19    43  53  38  36  63
20    38  53  37  44  63
=====

```

** Halaman 1

Paket : Seri Program Statistik (SPS-2000)

Program : Piteranda Berkas Butir

edisi : Sutrisno Hadi dan Yuni Pamardiningsih

Universitas Cadjah Neda, Yogyakarta, Indonesia

versi (PSP, s. has Cipta (c) 2001. dilindungi UU

.....

Nama Penulis : Program Pascasarjana - PPs

Nama Lembaga : Universitas Airlangga

A l a m a : surabaya, Indonesia

Nama Penulis : M. Taufiq Rivani, S.H.

Nama Lembaga : SC Pascasarjana Inali

Nama Berka : Sojaktef

Jumlah Butir : 10

Jumlah Kasu : 20

.....

Nama Konstru : Pendidikan Formal

.....

* Halaman 2

Paket : Seri Program Statistik (SPS-2000)

Program : Ketersangan Berhas Baitir

Edisi : Sutrisno Hadi dan Yuni Pamardiningsih

Universitas Gadjah Mada, Yogyakarta, Indonesia

Verisi 1.00, IN. Hak Cipta (c) 2001, Dilindungi U.P

Nama Pemilik : Program Pascasarjana - PPs

Nama Lembaga : Universitas Airlangga

Alamat : Surabaya, Indonesia

Nama Peneliti : H. Taufiq Rivany, S.H.

Nama Lembaga : SD Pascasarjana Unair

Nama Berisi : Karier

Jumlah Baitir : 17

Jumlah Nisus : 00

Nama Kontrak : Pendidikan Karier

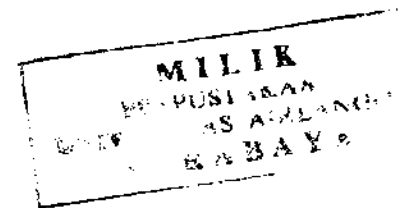

** Tabel 2.1

** TABEL DATA BUKU : Kariyer2

```

=====
KATA PENGANTAR
=====
1
2
3
4
5
6
7
8
9
10
11
12
13
14
15
16
17
18
19
20
21
22
23
24
25
26
27
28
29
30
31
32
33
34
35
36
37
38
39
40
41
42
43
44
45
46
47
48
49
50
51
52
53
54
55
56
57
58
59
60
61
62
63
64
65
66
67
68
69
70
71
72
73
74
75
76
77
78
79
80
81
82
83
84
85
86
87
88
89
90
91
92
93
94
95
96
97
98
99
100
=====

```

** Halaman 1

Paket : Seri Program Statistik (SPS-2000)

Program : Elektronika Berkeas Runtir

Penyusun : Sutrisno Hadi dan Suni Pamaradiningsih

Universitas Gadjah Mada, Yogyakarta, Indonesia

Edisi I BM/IN, Klat. Cipta (c) 1991. Dilindungi UU

.....

Nama Pemilik : Program Pascasarjana - PPs

Nama Lembaga : Universitas Airlangga

Alamat : Surabaya, Indonesia

Nama Penulis : Taufiq Rivany

S.H.

Nama Berkeas : 0101010

Jumlah Buku : 10

Jumlah Access : 1

.....

Nama Kontrak : Pelatihan Teknis

.....

** Halaman 1

Paket : Seri Program Statistik (SPS-2000)

Program : E-Literangan Berkas Butir

Penyusun : Sutrisno Hadi dan Yuni Hamardiningsih

Universitas Cadjah Negeri, Yogyakarta, Indonesia

Tersedia di: Pak Cipta (c) 2001, Diliindungi UU

nama Penulis : Program Pascasarjana - PPs

nama Lembaga : Universitas Airlangga

nama Kota : Surabaya, Indonesia

nama Penulis : M. Taufiq Rivany, S.H.

nama Lembaga : SE Pascasarjana (Kulir

nama Berkas : Formal

Jumlah Butir : 19

Jumlah Kasus : 20

nama Konstrak : Pendidikan Formal

** Data awal :

*# LABEL DATA BUTIR : SEJABTEZ

```

=====
Data      : Butir_ABM01
Kode     : 1  2  3  4  5  6  7  8  9 10 11 12 13 14 15 16 17 18 19
-----
1  1  1  1  1  1  1  1  1  1  1  1  1  1  1  1  1  1  1
2  1  1  1  1  1  1  1  1  1  1  1  1  1  1  1  1  1  1
3  1  1  1  1  1  1  1  1  1  1  1  1  1  1  1  1  1  1
4  1  1  1  1  1  1  1  1  1  1  1  1  1  1  1  1  1  1
5  1  1  1  1  1  1  1  1  1  1  1  1  1  1  1  1  1  1
6  1  1  1  1  1  1  1  1  1  1  1  1  1  1  1  1  1  1
7  1  1  1  1  1  1  1  1  1  1  1  1  1  1  1  1  1  1
8  1  1  1  1  1  1  1  1  1  1  1  1  1  1  1  1  1  1
9  1  1  1  1  1  1  1  1  1  1  1  1  1  1  1  1  1  1
10 1  1  1  1  1  1  1  1  1  1  1  1  1  1  1  1  1  1
11 1  1  1  1  1  1  1  1  1  1  1  1  1  1  1  1  1  1
12 1  1  1  1  1  1  1  1  1  1  1  1  1  1  1  1  1  1
13 1  1  1  1  1  1  1  1  1  1  1  1  1  1  1  1  1  1
14 1  1  1  1  1  1  1  1  1  1  1  1  1  1  1  1  1  1
15 1  1  1  1  1  1  1  1  1  1  1  1  1  1  1  1  1  1
16 1  1  1  1  1  1  1  1  1  1  1  1  1  1  1  1  1  1
17 1  1  1  1  1  1  1  1  1  1  1  1  1  1  1  1  1  1
18 1  1  1  1  1  1  1  1  1  1  1  1  1  1  1  1  1  1
19 1  1  1  1  1  1  1  1  1  1  1  1  1  1  1  1  1  1
=====

```

#####

Paket : Seri Program Statistik (SPS-2000)
Program : Ketrampilan Berkes Berli
Arisi : Sutrisno Hadi dan Yuni Pamudaningih
Universitas Gadjah Mada, Yogyakarta, Indonesia
Tesis (BA/TK, hah Clpa 17) 2001. Diindangi ut
#####

Nama Penulis : Program Pascasarjana - PPs
Nama Lembaga : Universitas Airlangga
Lokasi : Surabaya, Indonesia

Nama Penulis : M. Taufiq Rivany, S.H.
Nama Lembaga : S1 Pascasarjana Inah
Nama Berkas : P.011

Uraian Berli : 27
Uraian Basis : 27

#####

Nama Kontrak : Profesionalisme Aparatur

#####

** BAHAN 1

** LABEL DATA BUTIR : Prof2

```

=====
KASUS BUTIR Nomor
Nomor 1 2 3 4 5 6 7 8 9 10 11 12 13 14 15 16 17 18 19 20 21 22 23 24 25
1 1 1 1 1 1 1 1 1 1 1 1 1 1 1 1 1 1 1 1 1 1 1 1 1
2 1 1 1 1 1 1 1 1 1 1 1 1 1 1 1 1 1 1 1 1 1 1 1 1
3 1 1 1 1 1 1 1 1 1 1 1 1 1 1 1 1 1 1 1 1 1 1 1 1
4 1 1 1 1 1 1 1 1 1 1 1 1 1 1 1 1 1 1 1 1 1 1 1 1
5 1 1 1 1 1 1 1 1 1 1 1 1 1 1 1 1 1 1 1 1 1 1 1 1
6 1 1 1 1 1 1 1 1 1 1 1 1 1 1 1 1 1 1 1 1 1 1 1 1
7 1 1 1 1 1 1 1 1 1 1 1 1 1 1 1 1 1 1 1 1 1 1 1 1
8 1 1 1 1 1 1 1 1 1 1 1 1 1 1 1 1 1 1 1 1 1 1 1 1
9 1 1 1 1 1 1 1 1 1 1 1 1 1 1 1 1 1 1 1 1 1 1 1 1
10 1 1 1 1 1 1 1 1 1 1 1 1 1 1 1 1 1 1 1 1 1 1 1 1
11 1 1 1 1 1 1 1 1 1 1 1 1 1 1 1 1 1 1 1 1 1 1 1 1
12 1 1 1 1 1 1 1 1 1 1 1 1 1 1 1 1 1 1 1 1 1 1 1 1
13 1 1 1 1 1 1 1 1 1 1 1 1 1 1 1 1 1 1 1 1 1 1 1 1
14 1 1 1 1 1 1 1 1 1 1 1 1 1 1 1 1 1 1 1 1 1 1 1 1
15 1 1 1 1 1 1 1 1 1 1 1 1 1 1 1 1 1 1 1 1 1 1 1 1
16 1 1 1 1 1 1 1 1 1 1 1 1 1 1 1 1 1 1 1 1 1 1 1 1
17 1 1 1 1 1 1 1 1 1 1 1 1 1 1 1 1 1 1 1 1 1 1 1 1
18 1 1 1 1 1 1 1 1 1 1 1 1 1 1 1 1 1 1 1 1 1 1 1 1
19 1 1 1 1 1 1 1 1 1 1 1 1 1 1 1 1 1 1 1 1 1 1 1 1
20 1 1 1 1 1 1 1 1 1 1 1 1 1 1 1 1 1 1 1 1 1 1 1 1
=====

```

** Halaman 1

Paket : Seri Program Statistik (SPS-2000)
Modul : Statistik Deskriptif
Program : Sebaran Frekuensi dan Histogram
Edisi : Sutrisno Hadi dan Yuni Pamardiningsih
Universitas Gadjah Mada, Yogyakarta, Indonesia
Versi ISBN/IS; Hak Cipta (c) 2001, Dilindungi

Nama Pemilik : Program Pascasarjana - PPs
Nama Lembaga : Universitas Airlangga
A l a m a t : Surabaya, Indonesia

=====

Nama Peneliti : M. Taufiq Rivani, S.H.
Nama Lembaga : S2 Pascasarjana Unair
Tgl. Analisis : 08-12-2001
Nama Berkas : Anareg
Nama Dokumen : Sebaran

Nama Variabel X1 : Pendidikan Formal
Nama Variabel X2 : Pendidikan Karier
Nama Variabel X3 : Pelatihan Teknis
Nama Variabel X4 : Pembinaan Kesejahteraan
Nama Variabel X5 : Profesionalisme Aparatur

Variabel X1 = Variabel Nomor : 1
Variabel X2 = Variabel Nomor : 2
Variabel X3 = Variabel Nomor : 3
Variabel X4 = Variabel Nomor : 4
Variabel X5 = Variabel Nomor : 5

** Hitung -

** TABEL RANGKUMAN - VARIABEL X5

Klas	fo	fh	(fo-fh)	(fo-fh) ²	$\frac{(fo-fh)^2}{fh}$
6	1	0.48	0.54	0.29	0.65
5	1	2.72	-1.72	2.95	1.09
4	8	6.88	1.12	1.25	0.20
3	7	6.81	0.17	0.29	0.40
2	3	2.72	0.28	0.78	0.60
1	0	0.48	-0.48	0.23	0.46
Total	20	20.16	0.00	--	2.43

Kidakh : $p > 0.050 \rightarrow$ sebarannya normal

Kai Kuadrat = 2.427 db = 5 p = 0.788
Sebarannya : normal

** RECORAN KURVE : VARIABEL X5

Klas	fo	fh
6	1	0.00
5	1	3.00
4	8	7.00
3	7	7.00
2	3	3.00
1	0	0.00

Rerata = 71.800 S.B. = 11.535
Kai Kuadrat = 2.427 p = 0.788

** Halaman 2

** TABEL SEBARAN FREKUENSI - VARIABEL X1

```

=====
Variat      f      fX      fX2      f%      fK%-nkik
-----
56.5- 61.5  2      114.00    6.498.00    10.00    100.00
51.5- 56.5  3      273.00   14.017.00    25.00    90.00
46.5- 51.5  4      192.00    9.222.00    20.00    65.00
41.5- 46.5  5      216.00    7.842.00    25.00    45.00
36.5- 41.5  4      151.00    5.701.00    20.00    20.00
-----
Total      20      946.00   45.680.00  100.00    --

Rerata =    47.30      S.B. =    7.31      Min. =    37.00
Median =    47.75      S.B. =    5.87      Maks. =    57.00
Mode =      2-Modus
=====

```

** HISTOGRAM VARIABEL X1

```

=====
Variat      f
-----
36.5- 41.5  4 : 0000
41.5- 46.5  5 : 00000
46.5- 51.5  4 : 0000
51.5- 56.5  5 : 00000
56.5- 61.5  2 : 00
=====

```

** Halaman 5

** TABEL SEBARAN FREKUENSI - VARIABEL X2

```

=====
Variat      f      fx      fx²      %      kkk-rik
-----
54.5- 59.5  1      59.00    3,481.00  5.00    100.00
49.5- 54.5  3      147.00   7,260.00 23.00    95.00
44.5- 49.5  9      399.00  15,903.00 45.00    70.00
39.5- 44.5  2      77.00    3,085.00 16.00    25.00
34.5- 39.5  5      172.50   4,190.00 13.00    15.00
-----
Total      20     943.00   45,097.00 100.00   --

Rerata =   47.15      S.B. =   5.78      Min. =   35.00
Median =   47.28      S.R. =   3.81      Maks. =   59.00
Mode   =   47.00
=====
    
```

** HISTOGRAM VARIABEL X2

```

=====
Variat      f
-----
34.5- 39.5  3 : 000
39.5- 44.5  2 : 00
44.5- 49.5  9 : 00000000
49.5- 54.5  5 : 00000
54.5- 59.5  1 : 0
=====
    
```

** Halaman 4

** TABEL SEBARAN FREKUENSI - VARIABEL X3

```

=====
Variat      f      fx      fx²      f%      kkk-naik
-----
64.5- 71.5  3      201.00   13,481.00  15.00   100.00
57.5- 64.5  1      61.00    3,721.00   5.00    85.00
50.5- 57.5  8      404.00   24,214.00  40.00   80.00
43.5- 50.5  1      50.00    2,500.00   5.00    40.00
36.5- 43.5  7      273.00   10,679.00  35.00   35.00
-----
Total      20     1,025.00  54,595.00 100.00   --

Rerata =   51.25      S.B. =   19.42      Min. =   37.00
Median =   53.25      S.K. =    8.70      Maks. =   70.00
Mode   =   54.00
=====

```

** HISTOGRAM VARIABEL X3

```

=====
Variat      f
-----
:
36.5- 43.5  7 : 0000000
:
43.5- 50.5  1 : 0
:
50.5- 57.5  8 : 00000000
:
57.5- 64.5  1 : 0
:
64.5- 71.5  3 : 000
:
=====

```

** halaman 5

** TABEL SEBARAN FREKUENSI - VARIABEL X4

```

=====
Variat      f      fN      fX2      f%      fKk-nak
-----
35.5- 40.5      3      170.00      9,634.00      15.00      100.00
40.5- 45.5      3      150.00      6,119.00      15.00      85.00
45.5- 50.5      5      234.00     10,956.00      25.00      70.00
50.5- 55.5      6      318.00     11,191.00      30.00      45.00
55.5- 60.5      3      111.00      4,113.00      15.00      15.00
-----
Total          20      530.00     44,012.00     100.00      --

Rerata =      46.50      S.B. =      6.35      Min. =      36.00
Median =      46.50      S.k. =      4.65      Maks. =      57.00
Mode =      43.00
=====

```

** HISTOGRAM VARIABEL X4

```

=====
Variat      f
-----
35.5- 40.5      3 : 000
40.5- 45.5      6 : 000000
45.5- 50.5      5 : 00000
50.5- 55.5      3 : 000
55.5- 60.5      3 : 000
=====

```

** Batasmax 5

** TABEL SEBARAN FREKUENSI - VARIABEL X5

```

=====
Variat      f      X      X^2      %      (X%-maks)
-----
91.5- 99.5      1      99.00      9,801.00      5.00      100.00
83.5- 91.5      1      87.00      7,569.00      5.00      95.00
75.5- 83.5      8      637.00      50,429.00      40.00      90.00
67.5- 75.5      9      607.50      36,902.25      45.00      85.00
59.5- 67.5     10      614.50      37,805.00      50.00      80.00
-----
Total      20      1,436.00      105,634.00      100.00      --

Rerata =      71.80      S.B. =      11.54      Min. =      99.00
Median =      75.50      S.R. =      10.30      Maks. =      85.00
Mode   =      63.50
=====

```

** HISTOGRAM VARIABEL X5

```

=====
Variat      f
-----
59.5- 67.5     10 : 0000000000
67.5- 75.5      0 :
75.5- 83.5      8 : 00000000
83.5- 91.5      1 : 0
91.5- 99.5      1 : 0
=====

```

17 Halaman |

Paket : Seri Program Statistik (SPS-2000)
Model : Uji Asumsi / Presyansi
Program : Uji Normalitas Seragam
Edisi : 2 (Satriana Hadi dan Furi Hamdijatungsi)
Universitas Gadjah Mada, Yogyakarta - Indonesia
Versi 18/19: Hak Cipta (c) 2007, Microsoft®

Nama Fasilitas : Program Pascasarjana
Nama Lembaga : Universitas Airlangga
Alamat : Surabaya, Indonesia

Nama Penulis : M. Taufiq Rivany, S.H.
Nama Lembar : 52 Pascasarjana
Tgl. Analisis : 08-10-2009
Nama Berikat : Anang
Samp. Detektor : Normal

Nama Variabel Terikat X1 : Pendidikan Dasar
Nama Variabel Terikat X2 : Pendidikan Lanjut
Nama Variabel Terikat X3 : Pelatihan Teknis
Nama Variabel Terikat X4 : Forminasi Kesejahteraan
Nama Variabel Terikat X5 : Efektivitas Aparatur

Variabel Terikat X1 = Variabel Nomor 1
Variabel Terikat X2 = Variabel Nomor 2
Variabel Terikat X3 = Variabel Nomor 3
Variabel Terikat X4 = Variabel Nomor 4
Variabel Terikat X5 = Variabel Nomor 5

Jumlah Kasus Semula : 20
Jumlah Data Hilang : 0
Jumlah Kasus Jalan : 20

** LAMBAR 2

** TABEL RANGKUMAN - VARIABEL X1

Klas	fo	fh	fomr	$(fo-fh)^2$	$\frac{(fo-fh)^2}{fh}$
1	4	0.20	-0.20	0.00	0.00
2	0	0.00	-0.20	0.00	0.00
3	4	0.20	-0.20	0.00	0.00
4	2	0.10	-0.10	0.00	0.00
5	2	0.10	-0.10	0.00	0.00
6	4	0.20	-0.20	0.00	0.00
7	3	0.15	-0.15	0.00	0.00
8	4	0.20	-0.20	0.00	0.00
9	0	0.00	-0.20	0.00	0.00
10	4	0.20	-0.20	0.00	0.00
Total	20	20.00	0.00	--	10.93

Selidik : $p > 0.050 \rightarrow$ sebarannya normal

Kai Kuadrat = 10.934 dg = 9 p = 0.280
 Sebarannya : normal

** REKODOKAN KURVE : VARIABEL X1

Klas	fo	fh
10	0	0.00
9	0	0.00
8	4	0.20
7	3	0.15
6	2	0.10
5	3	0.15
4	4	0.20
3	4	0.20
2	0	0.00
1	0	0.00

Rerata = 47.300 S.B. = 7.012
 Kai Kuadrat = 10.934 p = 0.280

** Tabel 1

** TABEL RANGKUMAN - VARIABEL X4

Kelas	fc	fh	(fc-fh)	(fc-fh) ²
1	0	0.00	-0.10	0.03
2	0	1.00	-0.50	0.25
3	3	1.00	1.50	2.25
4	3	1.00	-0.50	0.25
5	1	4.00	-2.50	6.25
6	1	4.00	-2.50	6.25
7	5	3.00	1.50	2.25
8	1	0.00	-0.50	0.25
9	1	0.00	-0.50	0.25
10	0	0.00	-0.10	0.03
Total	20	20.00	0.00	33.00

Kaidah : $p > 0.050 \rightarrow$ sebarannya normal

Kai kuadrat = 3.682 db = 9 p = 0.779
Sebarannya : normal

** RECODAN KURVE : VARIABEL X4

Klas	fc	fh
10	0	0.00
9	0	1.00
8	3	2.00
7	3	3.00
6	2	5.00
5	7	8.00
4	3	11.00
3	1	12.00
2	0	13.00
1	0	14.00

Rerata = 46.500 S.B. = 6.354
Kai Kuadrat = 3.682 p = 0.779

** Halaman 1

Paket : Seri Program Statistik (SPS-2000)
 Model : Uji t-test
 Program : Uji Linieritas
 Penulis : Sutrisno Rudi dan Yuli Purnadiningrati
 Universitas Gadjah Mada, Yogyakarta, Indonesia
 Versi SPSS/PC, Hak Cipta (c) 2001 Nanyang

Nama Keluarga : Program Pascasarjana - Pro
 Nama Lembaga : Universitas Airlangga
 Alamat : Surabaya, Indonesia

Nama Penulis : M. Taufiq Rivany, S.Si
 Nama Jurusan : S2 Pascasarjana UAT
 Edisi Analisis : 08-10-2008
 Nama E-mail : ananra
 Nama Dokumen : Linear

Nama Variabel Bebas X1 : Pendidikan Formal
 Nama Variabel Bebas X2 : Pendidikan Karier
 Nama Variabel Bebas X3 : Pelatihan Teknis
 Nama Variabel Bebas X4 : Peminatan Kesejahteraan
 Nama Variabel Terikat Y : Profesionalisme Aparatur

Variabel bebas X1 = Variabel Nomor : 1
 Variabel bebas X2 = Variabel Nomor : 2
 Variabel bebas X3 = Variabel Nomor : 3
 Variabel bebas X4 = Variabel Nomor : 4
 Variabel Terikat Y = Variabel Nomor : 5

Jumlah Kasus Semula : 20
 Jumlah Data Hilang : 0
 Jumlah Kasus Jalan : 20

**** TABEL RINGKASAN ANALISIS LINIERITAS : X1 dengan X5**

Sumber	Derajat	JK	db	Var	F	p
Regresi	ke1	0.470	1	0.470	14.985	0.001
Residu		0.310	18	0.017	--	--
Regresi	ke2	0.430	2	0.215	6.907	0.003
Beda	ke2-ke1	0.020	1	0.020	0.6	0.433
Residu		0.344	17	0.020	--	--

Korelasinya Linier

**** TABEL RINGKASAN ANALISIS LINIERITAS : X2 dengan X5**

Sumber	Derajat	JK	db	Var	F	p
Regresi	ke1	0.290	1	0.290	7.364	0.014
Residu		0.710	18	0.039	--	--
Regresi	ke2	0.217	2	0.108	3.937	0.038
Beda	ke2-ke1	0.026	1	0.026	0.652	0.564
Residu		0.883	17	0.040	--	--

Korelasinya Linier

** Tabel 1

** TABEL RINGKUMAN ANALISIS LINIERITAS : X3 dengan X5

Sumber	Derajat	R ²	db	Var	F	p
Regresi	Kc1	0.125	1	1.629	31.336	0.001
Residu		0.555	16	0.035	--	--
Regresi	Kc2	0.601	1	0.931	18.558	0.001
Beda	Kc2-Kc1	0.477	1	0.602	11.977	0.004
Residu		0.319	17	0.019	--	--

Korelasinya Linier

** TABEL RINGKUMAN ANALISIS LINIERITAS : X4 dengan X5

Sumber	Derajat	R ²	db	Var	F	p
Regresi	Kc1	0.286	1	0.286	7.375	0.013
Residu		0.704	16	0.029	--	--
Regresi	Kc2	0.299	1	0.156	3.831	0.048
Beda	Kc2-Kc1	0.003	1	0.003	0.076	0.783
Residu		0.701	17	0.041	--	--

Korelasinya Linier

** Matriks Interaorelasi

	X1	X2	X3	X4	Y
X1	1,000	0,359	0,636	0,188	0,686
Y	0,686	0,117	0,798	0,567	1,000
X2	0,359	1,000	0,616	0,077	0,639
Y	0,117	0,639	0,746	0,746	1,000
X3	0,636	0,616	1,000	0,406	0,797
Y	0,798	0,746	0,797	0,673	1,000
X4	0,188	0,077	0,406	1,000	0,544
Y	0,567	0,746	0,673	0,699	1,000
Y	0,686	0,639	0,797	0,544	1,000
Y	0,001	0,014	0,000	0,013	0,000

p = dua-ekor.

Kaidah = $r_{xy} \geq 0,800$; $p \leq 0,010$
 Teknik: X yang kolinier

** koefisien beta dan korelasi parsial

X	Beta (b)	Korelasi Parsial	t	p
1	0,468293	0,483	2,138	0,047
2	0,549211	0,531	2,424	0,027
3	0,455538	0,600	2,901	0,011
4	0,549017	0,563	2,637	0,018

Korelasi R = 0,915
 Koef. Det. (R²) = 0,837
 Peluang Galat p = 0,000

kaidah : 1) R sangat signifikan,
 2) tak ada korelasi parsial yang signifikan.
 Status : tidak kolinier

** Halaman 1

Paket : Seri Program Statistik (SPS-2000)
Modul : Uji Asumsi/Prasyarat
Program : Uji Multikolinieritas
Editor : Sutrisno Hadi dan Anni Purnamasih
Universitas Gadjah Mada, Yogyakarta, Indonesia
Versi 16/01/01. Hak Cipta (c) 2001 Dilindungi UU

Nama Pemilik : Program Pascasarjana - PPs
Nama Lembaga : Universitas Airlangga
Alamat : Surabaya, Indonesia
.....

Nama Penulis : N. Taufiq Rivani, S.H.
Nama Lembaga : S2 Pascasarjana Uairg
Tgl. Analisis : 08-10-2001
Nama Berkas : Anartg
Nama Dokumen : kolidier

Nama Variabel Bebas X1 : Pendidikan Formal
Nama Variabel Bebas X2 : Pendidikan Karier
Nama Variabel Bebas X3 : Pelatihan Teknis
Nama Variabel Bebas X4 : Pembinaan Kesejahteraan
Nama Variabel Terikat Y : Profesionalisme Aparatur

Variabel Bebas X1 = Variabel Nomor : 1
Variabel Bebas X2 = Variabel Nomor : 2
Variabel Bebas X3 = Variabel Nomor : 3
Variabel Bebas X4 = Variabel Nomor : 4
Variabel Terikat Y = Variabel Nomor : 5

Jumlah Kasus Semula : 20
Jumlah Data Hilang : 0
Jumlah Kasus Jalan : 20

** Halaman :

** TABEL RANGKUMAN UJI MULTIKOLINERITAS

Sumber	JK	df	KA	F1	F1/FA	p
Regresi X1	369.362	3	120.121	3.349	0.174	>0.050
Residu	573.842	16	35.865	--	--	--
Total	944.203	19	--	--	--	--
Regresi X2	97.899	3	32.633	0.973	0.671	>0.050
Residu	505.648	16	31.649	--	--	--
Total	604.547	19	--	--	--	--
Regresi X3	351.328	3	317.182	4.581	0.297	>0.050
Residu	1.112.422	16	69.526	--	--	--
Total	2.063.750	19	--	--	--	--
Regresi X4	131.684	3	43.895	1.105	0.058	>0.050
Residu	625.316	16	39.707	--	--	--
Total	757.000	19	--	--	--	--

Kaidah : p dari nisbah Freg-X/Freg-V nonsignifikan
 Tak ada X yang cenderung kolinier

40 Halaman 1

Paket : Seri Program Statistik (SPS-2000)
Modul : Uji Asumsi/Prasyarat
Program : Uji Homoskedastisitas Goldfeld & Quandt
Bibli : Suryono Hadi dan Yusuf Hamzahintanah
Universitas Gadjah Mada, Yogyakarta, Indonesia
Juli 1997/IV, Lan Cipta : Dit. Ditiranda...

Nama Penulis : Program Pascasarjana - PPs
Nama Lembaga : Universitas Airlangga
A l a m a t : Surabaya, Indonesia
.....

Nama Peneliti : M. Taufiq Rivany, S.H.
Nama Lembaga : SS Pascasarjana Inah
tgl. Analisis : 03-10-2001
Nama Berhas : Anarek
Nama Dokumen : Home

Nama Variabel Bebas X1 : Pendidikan Formal
Nama Variabel Bebas X2 : Pendidikan Karier
Nama Variabel Bebas X3 : Pelatihan Teknis
Nama Variabel Bebas X4 : Pembinaan Kesejahteraan
Nama Variabel Terikat Y : profesionalisme Aparatur

Variabel Bebas X1 = Variabel Nomor : 1
Variabel Bebas X2 = Variabel Nomor : 2
Variabel Bebas X3 = Variabel Nomor : 3
Variabel Bebas X4 = Variabel Nomor : 4
Variabel Terikat Y = Variabel Nomor : 5

Jumlah Kasus : 28

.....

.....
.....
.....
.....
.....

.....

.....

.....

 * * * * *

Paket : Seri Program Statistik (SPS-2000)
 Model : Analisis Regresi 5 (Pilihan)
 Program : Analisis Regresi
 Edisi : Hartono Hadi dan Suni Pamardiantoro
 Universitas Gadjah Mada, Yogyakarta, Indonesia
 Level : BSc, MSc, Dis. Cipta. No. 1998 Dilindungi UU

Nama Penulis : Program Pascasarjana - PPS
 Nama Instansi : Universitas Airlangga
 Jl. Dharmasraya, Surabaya, Indonesia

Nama Penulis : M. Taufiq Rivany, S.H.
 Nama Instansi : S2 Pascasarjana Uairg
 Ed. Analisis : 03-10-2001
 Nama Bersas : Anareg
 Nama Hibundoc : Anareg

Nama Variabel Bebas X1 : Pendidikan Formal
 Nama Variabel Bebas X2 : Pendidikan Karier
 Nama Variabel Bebas X3 : Pelatihan Teknis
 Nama Variabel Bebas X4 : Pembinaan Kesejahteraan
 Nama Variabel Terikat Y : Profesionalisme Aparatur

Variabel Bebas X1 = Variabel Nomor : 1
 Variabel Bebas X2 = Variabel Nomor : 2
 Variabel Bebas X3 = Variabel Nomor : 3
 Variabel Bebas X4 = Variabel Nomor : 4
 Variabel Terikat Y = Variabel Nomor : 5

Jumlah Kasus Semula : 20
 Jumlah Data Hilang : 0
 Jumlah Kasus Jalan : 20

** Halaman 2

** MATRIKS INTERKORELASI

```

=====

```

	x1	x2	x3	x4	y
x1	1.000	0.333	0.392	0.188	0.556
p	0.000	0.117	0.066	0.287	0.001
x2	0.333	1.000	0.336	0.077	0.533
p	0.117	0.000	0.147	0.744	0.014
x3	0.392	0.336	1.000	0.400	0.797
p	0.000	0.145	0.000	0.073	0.000
x4	0.188	0.077	0.400	1.000	0.544
p	0.567	0.746	0.073	0.050	0.013
y	0.556	0.533	0.797	0.544	1.000
p	0.001	0.014	0.000	0.013	0.000

```

=====

```

p = dua-ekor.

** halaman 3

**** KOEFISIEN BETA DAN KORELASI PARSIAL - MODEL PENUH**

X	Beta (b)	Stand. Beta (B)	Std(t)	r-parsial	t	p
0	-26.172416	0.900360				
1	0.468293	0.264699	0.119376	0.483	2.138	0.047
2	0.519211	0.257360	0.118541	0.531	2.424	0.027
3	0.456738	0.412396	0.177246	0.600	2.901	0.011
4	0.519017	0.302193	0.122367	0.563	2.607	0.015

Nilai Baku Est. = 5.248
 Korelasi R = 0.915

**** TABEL RANGKUMAN ANAREG - MODEL PENUH**

Sumber Variasi	JK	db	RR	F	R ²	p
Regresi Penuh	2.116.079	4	529.020	19.208	0.637	0.000
Residu Penuh	413.117	15	27.541	--	--	--
Total	2.529.195	19	--	--	--	--

**** PERBANDINGAN BOBOT PREDIKTOR - MODEL PENUH**

Variabel X	Korelasi Lugas		Korelasi Parsial		Bobot Sumbangan	
	r _{xy}	p	r _{xy-sisa x}	p	Relatif SRE	Efektif SEX
1	0.656	0.001	0.483	0.047	23.330	13.519
2	0.539	0.014	0.531	0.027	17.716	14.822
3	0.797	0.000	0.600	0.011	39.288	32.870
4	0.544	0.013	0.563	0.018	19.566	16.454
Total	--	--	--	--	100.000	83.666



PEMERINTAH KABUPATEN KOTABARU
BADAN PERENCANAAN PEMBANGUNAN DAERAH

Alamat : Jalan Sisingamangaraja Kotabaru Telp./Fax (0518) 21017

Nomor : 071-31.Sekr Kotabaru, 30 Juni 2001
Lampiran :
Perihal : Permohonan Ijin Penelitian

Kepada Yth,

**Direktor Program Pascasarjana
Cq. As.Dir.Bidang Akademik
Universitas Airlangga**

di-
SURABAYA

Sehubungan dengan Surat Saudara no: 2181/J03.11/PP/2001 tanggal 12 Juni 2001 perihal Permohonan Ijin Penelitian atas:

Nama : **Muhammad Taufik Rivani**

No.Mhs/NIRM : 099913360 / M

Rencana judul :

"Pengaruh Faktor-Faktor Pengembangan Sumber Daya Manusia Berbasis Regulasi (Regulation Based) terhadap Profesionalisme Perencana Pembangunan Daerah Bappeda Kabupaten Kotabaru, Kalimantan Selatan (Case Study)"

Dengan ini diberitahukan bahwa mahasiswa yang bersangkutan telah datang melapor dan secara intensif melakukan penelitian di Kantor Bappeda Kabupaten Kotabaru.

Harapan kami mudah-mudahan hasil penelitian tersebut merupakan sumbangan pemikiran yang sangat berharga bagi Pemerintah Daerah Kotabaru terutama Bappeda dalam rangka kaitannya dengan Perencanaan Pembangunan Daerah.

Demikian agar maklum.

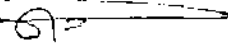
KEPALA BAPPEDA KABUPATEN KOTABARU, ✓

Ir. RAIRAJUNI, MSP
Pembina
NIP 540 009 640

LAMPIRAN 13

BAGAN STRUKTUR ORGANISASI DAN TATA KERJA
BADAN PERENCANAAN PEMBANGUNAN DAERAH
KABUPATEN KOTABARU

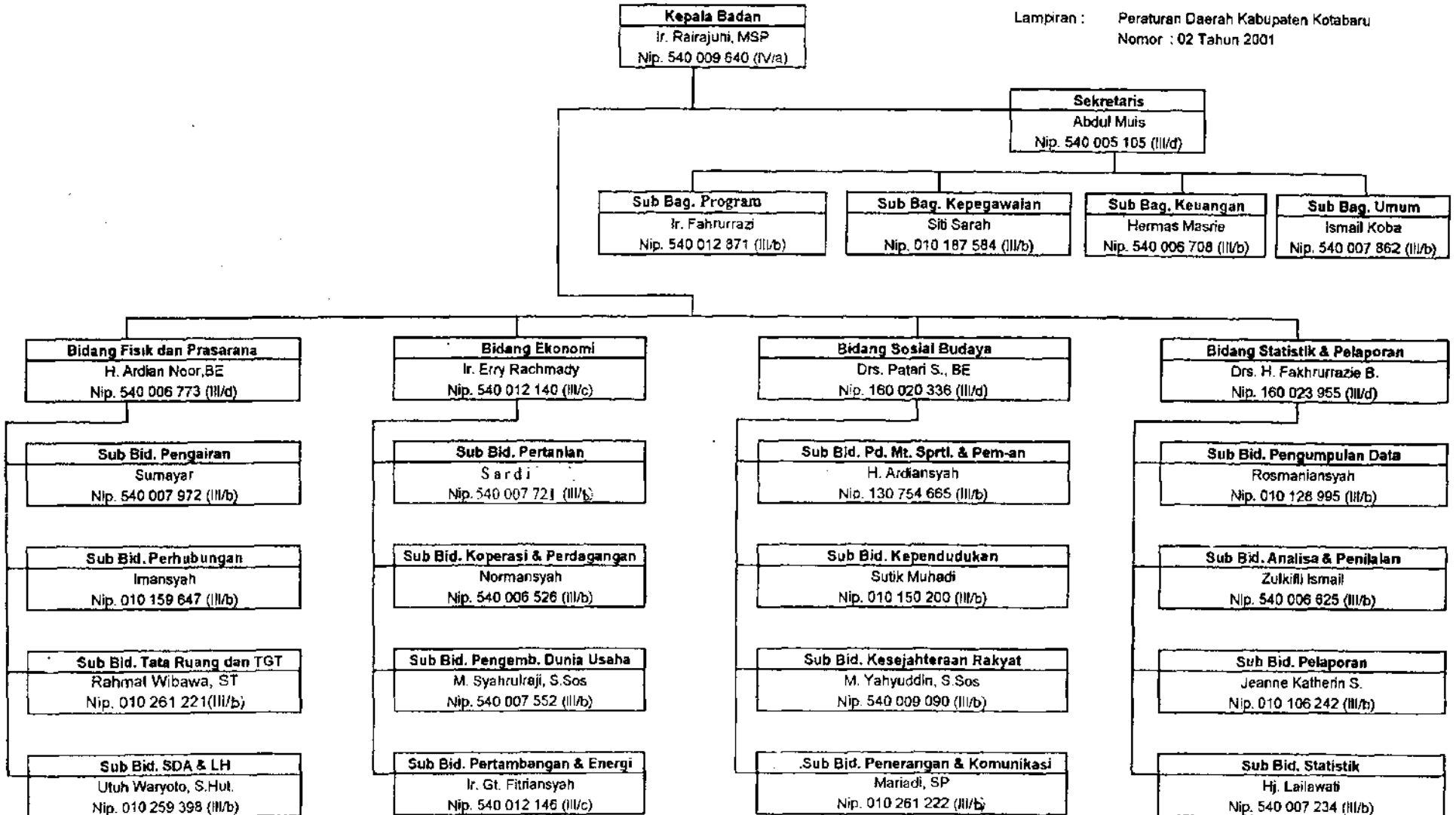
Lampiran : Peraturan Daerah Kabupaten Kotabaru
Nomor : 02 Tahun 2001



DAFTAR URUT KEPANGKATAN PEGAWAI NEGERI SIPIL TAHUN 2001
UNIT ORGANISASI : BAPPEDA KABUPATEN KOTABARU

No.	Nip.	Nama	Jenis Kepeg.	Kek. Iamin	Pangkat		Jabatan		Masa Krj.		Latihan Jabatan			Pendidikan			Tempat Tanggal Lahir	Ket
					Gol/Ruang	TMT	Nama/Eselon	TMT	Thn	Bin	Nama	Tahun	Jlh	Nama/Fak.	Thn	Tingkat Ijazah		
1	2	3	4	5	6	7	8	9	10	11	12	13	14	15	16	17	18	19
1.	540 009 640	Ir. Rairajuni, MSP	DO.I	Lk	Pembina IV/a	01/10/2000	Kepala Bappeda II.b	06/02/2001	15	5	- Sepada - Sepala - Sepadya	1991 1993 1995	2 bln 750 jam 950 jam	IT B	1990	S2	Barabai, 09/01/1961	
2.	540 005 105	Abdul Muis	DO.II	Lk	Pembina IV/a	01/04/2001	Sekretaris III.a	23/02/2001	28	0	- Adumla - Spama	1998		Ilmu Adm. Negara	1998	S1	Tanjung, 09/09/1949	
③	160 023 955	Drs.H.Fakhrurrazie.B	DPB	Lk	Pembina IV/a	01/04/2001	Kabid.StatLap III.a	22/02/2001	21	6	- Sepala - Spama - Bintek Pjt.Pelaks.ProyK - Pjt Inti Proyek - Management Trans - Follow up bin Ketr.Manaj. - Validadasi Pengem Modal - Amdal - Temu Teknis Pimpro	1992 1998	2 bln 3 bln 1 mg 2 bln 1 mg 1 mg 2 mg	Ilmu Sosial & Politik	1985	S1	Amuntai, 25/10/1954	
4.	540 003 863	H. Rizali Hamdi	DO.II	Lk	Penata Tk.I III/d	01/10/1992	Staf Bappeda							SPMA		SLTA	Kotabaru, 19/08/1947	
⑤	160 020 336	Drs.Patari.S,BE	DPB	Lk	Penata Tk.I III/d	01/10/1997	Kabid.Sosbud III.a	22/02/2001	21	1	- Sepala - Diklat Adm Umum - Spama - Lat. Adm. Teknik Perc.	1995 1997 1999		Administrasi Negara	1990	S1	Kalosi, 15/12/1951	
⑥	540 006 773	H.Ardian Noor,BE	DO.I	Lk	Penata Tk.I III/d	01/10/2000	Kabid Fis&Pras III.a	22/02/2001	26	0	- Sepala - KMP	1994 1995	720 Jam 14 hr	LPPU-ITS	1989	D3	Banjarmasin, 04/01/1955	
⑦	540 012 140	Ir.Erny Rachmady	DO.I	Lk	Penata III/c	01/04/2001	Kabid Ekonomi III.a	24/03/2001	8	1	- LPJ-K Bid Latsarnil - LPJ-K Bid. Substantif & PKL Depdagr - Adum - Adumla - Lat. Budaya Kekerangan - Lat. sist. Info. Monit. Proyk	1993 1993 1996 1999 1995 1996	30 hr 30 hr 520 jam 54 hr 30 hr 7 hr	Perikanan	1992	S1	Banjarmasin, 29/09/1968	
		Tesis					Pengaruh Faktor Faktor Pengembangan ...											M.Taufik Rivany

1	2	3	4	5	6	7	8	9	10	11	12	13	14	15	16	17	18	19
8	540 012 146	Ir.Gt.Fitriansyah	DO.I	Lk	Penata III/c	01/04/2001	Kasubbid. Pertambangan & Energi IV a	24/03/2001	8	1	- LPJ-K Bid. Latsarmil - LPJ-K Bid. Substantif & PKL Deptagn - LPJK - Sus Manj. Proyck - Adum - Soil Mechanic - Penataan Ruang Wil Kab	1993 1993 1994 1996 1997	30 hr 30 hr 19 hr 13 hr 520 jam 9 hr 7 hr	Teknik Sipil	1980	S1	Kotabaru, 16/02/1962	
9	540 006 625	Zulkipli Ismail	DO.II	Lk	Penata M. Tk. I III/b	01/04/1996	Kasubbid. Analisa & Penilaian IV.a	24/03/2001	22	0	- Adum - Lat. Adm. Teknik Perc. - Penataan Ruang Wil. Kab	1998 1999 1998	1,5 bln 30 hr 7 hr	SMEA	1971	SLTA	Kotabaru, 07/03/1951	
10	540 007 234	Hj. Lailawati	DO.I	Pr	Penata M. Tk. I III/b	01/04/1996	Kasubbid. Stat & Pelaporan IV.a	24/03/2001	21	1	- Sepeda - Adumla - Lat. Perenc. Pemb. daerah - Sus. KMP	1991 2000 1999 1999	70 hr 50 hr 18 hr 21 hr	SMEA	1973	SLTA	Kotabaru, 19/06/1954	
11	010 106 242	Jeanne Katherin S	DPB	Pr	Penata M. Tk. I III/b	01/04/1997	Kasubbid. Pelaporan IV.a	24/03/2001	21	1	- Sepeda - Sus Bend - Adumla	1995 1996 2000	2,5 bln 21 hr	SMA	1974	SLTA	Pematang Siantar, 06/12/1955	
12	540 006 626	Normansyah	DO.II	Lk	Penata M. Tk. I III/b	01/10/1997	Kasubbid. Kopr. & Perdagangan IV.a	24/03/2001	22	0	- Susralak - Bend Type A - Manag. Proyek - Adm. Gaji PNS - TP/TGR - Orientasi Waskat - Peratun - Audit Pembukuan - Adum - Pend. Bid. Tugas - TOT - LPDT	1980 1982 1995 1995 1997 1998 1998 1998 2000 2000	45 hr 45 hr 47 jam 45 jam 84 jam 1998 1998 108 jam 45 hr 120 jam 124 jam	SMA	1970	SLTA	Kotabaru, 12/04/1950	
13	540 009 090	M. Yahyuddin, S sos	DO.I	Lk	Penata M. Tk. I III/b	01/10/1997	Kasubbid. Kesra IV.a	24/03/2001	16	1	- Tih. Tn Wil Pat. Karya - Tih. PSDM - Sepeda - Sus Adm Tek Perenc - Sus Bend - Sus KMP - Tar P4 Pola Peningk - Adumla	1992 1993 1993 1993 1993 1995 1997 1999	1 bln 3 bln 2 5 bln 1 bln 1 bln 21 hr 21 hr 60 hr	Sosial STIA Bina Banua	1998	S1	Kotabaru, 13/02/1956	
14	540 006 708	Tesis Hermas Masrie	DO. II	Lk	Penata M. Tk. I III/b	01/04/1998	Pengaruh Faktor Faktor Pengembangan Kasubbid	24/03/2001	22	8	- Sepeda	1995	3 bln	SMEA			M. Taufik Rivany	

1	2	3	4	5	6	7	8	9	10	11	12	13	14	15	16	17	18	19
15	540 012 871	Ir.Fahrurrazi	DO.I	Lk	Penata M.Tk.I III/b	01/04/1998	Kasubag. Program IV.a	24/3/201	7	1	- Sus KMP - Adum	1996 1997	14 hr 2,5 bln	Kehutanan	1991	S1	Barabai, 02/04/1965	
16	540 007 662	Ismail Koba	DO.I	Lk	Penata M.Tk.I III/b	01/04/1999	Kasubag. Umum IV.a	24/03/2001	24	0	- Bend.Adm - Sepada	1983 1993	2,5 bln 74 hr	SMEA	1976	SLTA	Kotabaru, 08/02/1956	
17	540 007 552	M.Syahrurazi,S.Sos	DO.II	Lk	Penata M.Tk.I III/b	01/04/1999	Kasubbid Penge. Dunia Usaha IV.a	24/03/2001	21	5	- Bend.Type A - Training Mapatda - Sepada - Manajemen Proyek	1989 1995 1992 1996	40 hr 18 hr 418 jam 47 jam	SMA	1976	SLTA	Kotabaru, 15/03/1957	
18	010 128 995	Rosmaniansyah	DO.I	Lk	Penata M.Tk.I III/b	01/04/1999	Kasubbid. Pengupulan Data IV.a	24/03/2001	15	3	- Sepada - Sus.Bend. - Lat. Adm Teknik Perenc.	1983 1993 1999	2,5 bln 21 hr 30 hr	SMEA	1979	SLTA	Kotabaru, 13/05/1959	
19	010 150 200	Sutik Munadi	DPK	Lk	Penata M.Tk.I III/b	01/04/1999	Kasubbid. Kependudukan IV.a	24/03/2001	19	1	- Sepada - Sus. Manaj. Perenc. - Lat. Perenc. Pemb. daerah	1993 1998 1999	50 hr 14 hr 18 hr	SMA	1981	SLTA	Banjarmasin, 20/04/1960	
20	130 754 665	H.Ardiansyah	DPK	Lk	Penata M.Tk.I III/b	01/10/1999	Kasubbid. Pembinaan Mental Spritual & Peme- rintahan IV.a	24/03/2001	20	1	- Adum - Lat. Perenc. Pemb. Daerah - Training Mapatda	1999 2000	18 hr 5 hr	SPG	1979	SLTA	Barabai, 05/12/1958	
21	010 159 647	Imansyah	DPK	Lk	Penata M.Tk.I III/b	01/04/2000	Kasubbid. Perhubungan IV.a	24/03/2001	18	1	- Lat.Pembangunan Desa - Sepada - Sus.Bend Daerah	1985 1994 1995	5 hr 90 hr 20 hr	STM Bangunan	1979	SLTA	Banjarmasin, 19/03/1957	
22	540 007 972	Sumayar	DO.I	Lk	Penata M.Tk.I III/b	01/04/2001	Kasubbid. Pengiran IV.a	24/03/2001	20	2	- Sepada - KMP - Adumla - Operator / Mekanik - Job Training	1994 1996 2000	3 bln 1 bln 53 hr	STM Mesin	1975	SLTA	Magelang, 15/07/1956	
23	010 187 584	Siti Sarah	DPB	Pr	Penata M.Tk.I III/b	01/04/2001	Kasubag. Kepegawaian IV.a	24/03/2001	15	2	- Sepada	1995	716 jam	SMEA TU	1984	SLTA	Rantau, 06/10/1963	
24	010 259 398	Utuh Waryoto,S.Hul	DPB	Lk	Penata M.Tk.I III/b	01/04/2001	Kasubbid. SDA & LH IV.a	24/03/2001	4	1	- Lat.Kader Prof.Pemb. - Adum - Tot LPDT	1997 1999 2000	350 jam 280 jam 124 jam	Kehutanan	1995	S1	Jombang, 09/06/1958	
		Tesis					Pengaruh Faktor	Faktor Pengembangan ...									M.Taufik Rivany	
25	540 013 211	Ahmat Muslim,ST	DO.I	Lk	Penata M.Tk.I III/b	01/04/1999	Kasubbid. Pembinaan Mental Spritual & Peme- rintahan IV.a	24/03/2001	20	1	- Adum - Lat. Perenc. Pemb. Daerah - Training Mapatda	1999 2000	18 hr 5 hr	SPG	1979	SLTA	Barabai, 05/12/1958	

1	2	3	4	5	6	7	8	9	10	11	12	13	14	15	16	17	18	19
26	540 007 721	Sardi	DO.I	Lk	Penata Muda III/a	01/04/1997	Ka. Subbid. Pertanian	12/04/2001	21	6	- Sus. Mandor BinaMarga - Sus. Ketr. Tek. Sipil - Sus. Perh. hrm. Jalan Rutin - Sus. Bimb. Tek. Adm. Brg - Sus. Manj. Proyek	1983 1988 1993 1995 1999	15 hr 3 bin 5 hr 5 hr 14 hr	STM	1973	SLTA	Solo, 09/09/1953	
27	010 261 222	Manadi, SP	DO.I	Lk	Penata Muda III/a	01/03/1998	Ka. Subbid. Penerangan & Komunikasi	12/04/2001	3	1	- Adum - Lat. Perenc. Pemb. Daerah - Lat. Pemb. Desa	1999 1999 2000	2,5 bin 30 hr 9 hr	Pertanian	1994	S1	Rantau, 18/12/1966	
28	010 261 221	Rahmat Wibawa, ST	DPB	Lk	Penata Muda III/a	01/03/1998	Ka. Subbid. Tata Ruang & Tata Guna Tanah	12/04/2001	3	1	- Adum - Lat. Perenc. Pemb. daerah	1999 1999	2,5 bin 18 hr	Teknik Sipil	1997	S1	Kandangan, 04/10/1973	
29	540 013 505	Rokhyat Riyadi, SE	DO.I	Lk	Penata Muda III/a	01/03/1998	Staf Ekonomi	-	3	1	- Adum - Adm. Keuangan	1999 2000	2,5 bin 116 jam	Ekonomi	1997	S1	Banjarmasin, 03/05/1970	
30	540 013 704	Dewi Wulansari, S. Hut	DO.I	Pr	Penata Muda III/a	01/03/1999	Staf Stat.Lac	-	2	1				Kehutanan	1997	S1	Martapura, 08/05/1972	
31	540 009 990	Erna Siswaningsih	DO.I	Pr	Penata Muda III/a	01/04/1999	Staf Sekretariat	-	16	2	- Adum - Sus. Bend	1995 1992	2,5 bin 21 hr	SMEA	1984	SLTA	Kotabaru, 21/05/1966	
32	540 013 856	Asep Oo Kosasih, ST	DO.I	Lk	Penata Muda III/a	01/03/2000	Staf FisPras	-	1	1	- Lat. Penge. LH Daerah	2000	12 jam	Teknik Geologi	1999	S1	Cibal, 30/06/1972	Capeg
33	540 013 856	Moh. Adi Noryanto, ST	DO.I	Lk	Penata Muda III/a	01/03/2000	Staf FisPras	-	1	1				Teknik Manaj. Industri	1997	S1	Banjarmasin, 25/03/1973	Capeg
34	540 012 515	Hadriansyah	DO.I	Lk	Pengatur III/c	01/03/2000	Staf Sekretariat	-	8	5	- Tih. Pengelola JOT - Tih. Pengelola Gaji DO.I - Tih. Komputer Gaji - GIS-PDP3D - Tih. GAKY	1993 1995 1996 1999 2000	5 hr 5 hr 12 hr 25 hr 3 hr	SMEA	1990	SLTA	Kotabaru, 28/03/1970	
35	540 012 042	Muhammad Harly	DO.I	Lk	Pengatur III/c	01/04/2000	Staf Sekretariat	-	8	1	- Sus. Bend. Daerah - Sus. Adm. Keu. Dn Pjm. L.N - Tih. Komp. Data. Pokok Pembangunan Daerah - Tih. Orient. Manaj. Data Pembangunan Daerah - Tih. Penyegaran Komp. PDP3D - Adum	1995 1996 1997 1998 1999 2000	198 jam 108 jam 25 hr 126 jam 112 jam 35 hr	SMEA	1992	SLTA	Kotabaru, 03/07/1973	
		Tesis					Pengaruh Faktor	Faktor Pengembangan										M. Taufik Rivany

1	2	3	4	5	6	7	8	9	10	11	12	13	14	15	16	17	18	19
36.	540 012 575	Raudati Mukti	DO.1	Pr	Pengatur M.Tk I II/b	01/10/1997	Bendaharawan Rutin		7	6	- Sus.Bend - Sus.Adm.Kepeg	1995 1999	21 hr 21 hr	SMAN	1968	SLTA	Kotabaru, 05/04/1968	
37.	540 009 018	Noorhasanah	DO.1	Pr	Pengatur M.Tk I II/b	01/04/2000	Pembuat Daftar Gaji		12	1		1995	21 hr	SMPN	1971	SLTP	Kotabaru, 22/12/1955	

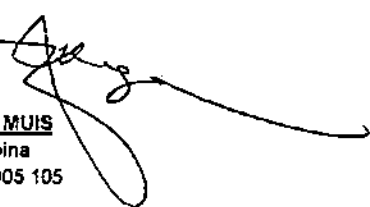
Kotabaru, 18 Juni 2001
ABDUL MUIS
 Sekretaris,

ABDUL MUIS
 Pembina
 Nip.540 005 105