

Lampiran I

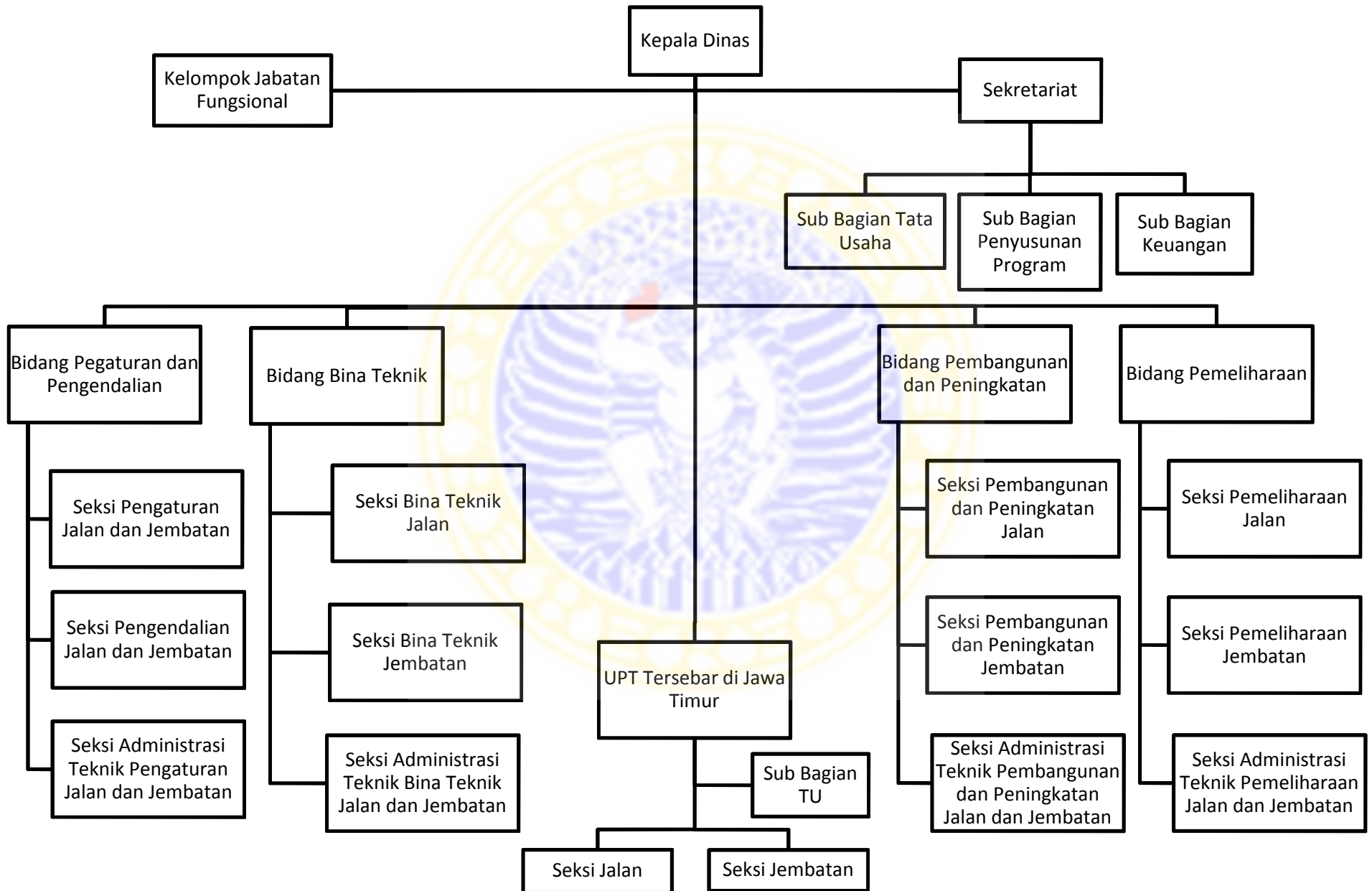

Lampiran II

Transkrip Wawancara Informan 1

- Peneliti : Apa fungsi dan tugas dari bagian keuangan di Dinas PU Bina Marga ini, pak?
- Informan : Kalau untuk fungsi dan tugas semua sudah ada di Peraturan Daerah mengenai organisasi dan tata kerja Dinas Daerah Provinsi Jawa Timur
- Peneliti : Perda nomor berapa, pak?
- Informan : *Wah*, kalau itu saya lupa mas coba dilihat di Perda No 9 Tahun 2008
- Peneliti : Untuk Perda yang mengatur mengenai kebijakan akuntansi apakah ada?
- Informan : Ada mas, jadi kami ini kan SKPD Gubernur jadi kami berpacu semua kegiatan kami pada Peraturan Gubernur maupun Peraturan Daerah yang berlaku.
- Peneliti : Mengenai PP No. 71 Tahun 2010, apakah anda tahu tentang itu, pak?
- Informan : Jelas saya tahu tentang adanya peraturan tersebut mas
- Peneliti : Di Dinas PU Bina Marga sendiri apa sudah mengimplementasikan peraturan pemerintah ini, pak?
- Informan : Iya pastinya sudah karena sesuai peraturan bahwa tahun 2015 harus menggunakan basis akrual ini, namun kami disini masih belajar mas jadi untuk akrual kami masih belajar
- Peneliti : Dengan adanya pola pergeseran basis akuntansi ini pak? Senang atau tidak?
- Informan : Kalau saya *kan* mengikuti dari atasan, jadi harus melaksanakan perubahan basis ini, terkait senang atau tidak kita hanya mendukung ketentuan tersebut
- Peneliti : SAP akrual apa perlu diterapkan
- Informan : Jelas pasti perlu
- Peneliti : Alasannya pak
- Informan : Kalau ada perubahan dari kebijakan akuntansi mengenai basis berarti kan

menuju yang lebih baik sedangkan yang lama ditinggalkan, jadi manfaat itu pasti ada

Peneliti : Apa sudah merasakan manfaat itu pak

Informan : Masih belum mas, kita masih belajar untuk itu. Laporan keuangan juga masih belum keluar.

Peneliti : Kendala-kendala apa saja yang ada di SKPD ini terkait penerapan akuntansi akrual

Informan : Kendala masih banyak, mulai dari SDM, Sistem informasi hingga peraturan-peraturan yang masih belum diterima dengan baik

Peneliti : Dari SDM bagaimana kendalanya

Informan : SDM disini masih belum siap untuk menerapkan basis akuntansi akrual ini, kebanyakan SDM disini bukan dari keuangan, jadi susah untuk memahami pola pergeseran ini. SKPD ini juga membawahi UPT-UPT dimana SDM disana jauh lebih dari kata siap dalam penerapan akrual ini. Kendala SDM mungkin disitu.

Peneliti : Apa sudah terdapat bimbingan teknis yang dilakukan pemerintah terkait dengan SDM ini pak

Informan : Sudah ada, sejak januari sebulan sekali dilakukan pendampingan dari UGM mengenai basis akrual. Dan itu saya rasa hanya berupa monitoring saja bukan praktek nyata secara langsung mendampingi.

Peneliti : Untuk sistem akuntansinya apa sudah ada pak?

Informan : Kalau yang kas sudah ada, tetapi akrual belum ada

Peneliti : Dalam bentuk apa sistem akuntansinya pak?

Informan : Software. Kalau pedoman untuk sistem akuntansi sudah ada terdapat pada Sistem Akuntansi Pemerintah Daerah untuk SKPD yang dikeluarkan oleh BPKAD (Badan Pengelola Keuangan dan Aset Daerah). Aturan sudah ada, hanya sistem berupa software yang masih belum ada

Peneliti : Software sendiri dari mana pak?

- Informan : Jadi kami disini sekali lagi SKPD Gubernur jadi tidak membuat atau menciptakan software sendiri. SKPD ini menunggu dropping dari pemerintah untuk software
- Peneliti : Lalu, masih menggunakan apa sekarang pak untuk akuntansi akrual?
- Informan : Masih manual. Itu yang menjadi kendala di SKPD ini
- Peneliti : Manual seperti apa?
- Informan : Masih menggunakan Microsoft excel, masih sangat manual.
- Peneliti : Terkait SDM pak selain yang disebutkan tadi apa ada kendala lain?
- Informan : Latar belakang SDM ini kebanyakan bukan dari keuangan, usia juga menjadi kendala adanya basis baru ini.
- Peneliti : Usia rata-rata SKPD disini berapa pak?
- Informan : Kebanyakan 40 tahun ke atas
- Peneliti : Sosialisasi yang ada itu seperti apa pak
- Informan : Jadi sosialisasi yang diikuti sebagian staf keuangan kami berupa monitoring sejauh mana pengaplikasian sistem akrual, jadi praktek diajarkan langsung tidak ada. Tenaga-tenaga dari konsultan IAI UGM setiap bulannya melakukan pendampingan di kantor BPKAD. Setiap bulannya SKPD ini melaporkan perkembangannya seperti apa
- Peneliti : Terkait regulasi pak bagaimana?
- Informan : Regulasi mengenai akuntansi akrual sudah jelas, hanya saja penerapannya yang masih belum siap
- Peneliti : Regulasi itu seperti apa?
- Informan : Regulasi yang diterima SKPD ini dari Pergub yang didasarkan pada Permendagri, SKPD ini juga berpedoman pada Permendagri untuk melakukan proses akuntansi berbasis akrual ini. Selain itu PP 71 tahun 2010 digunakan SKPD untuk menjadi pedoman dalam pembuatan laporan keuangan.
- Peneliti : Jadi secara keseluruhan, sudah siap belum pak SKPD ini dalam menerapkan

basis akrual

Informan : Masih banyak yang perlu diperbaiki. SKPD ini sudah menjalankan akrual hanya saja hambatan terdapat pada SDM dan Sistem Informasi yang belum ada. Masih perlu adanya pendampingan yang dilakukan dari akademisi kepada SKPD ini melalui pemerintah daerah. Sistem kami masih menunggu droping dari pemerintah daerah untuk dapat digunakan demi mendukung penerapan akuntansi akrual

Peneliti : Terimakasih pak untuk waktunya

Informan : Iya, mas.



Lampiran III**KUESIONER**

Isilah keterangan dibawah ini atau beri tanda *check list* (√) pada tempat yang tersedia sesuai dengan data diri anda.

Demografi Responden

1. Nama (boleh tidak ditulis) :
2. Umur : Tahun
3. Jenis Kelamin : Laki-laki Perempuan
4. Lama Menjabat : Tahun, Sejak
5. Tingkat Pendidikan
 - SMU/SMA
 - Diploma (Sebutkan D1, D2, D3)
 - S1
 - S2
 - Lain-lain, sebutkan
7. Latar belakang pendidikan
 - Akuntansi Administrasi Negara/Keuangan Non Akuntansi/Administrasi

Berilah tanda *check list* (√) pada kolom yang sesuai dengan pilihan anda

Evaluasi Sumber Daya Manusia

NO	PERTANYAAN	JAWABAN				
		sangat setuju	setuju	tidak tahu	tidak setuju	sangat tidak setuju
1	Menurut saya, karyawan di SKPD ini mengerti perbedaan antara standar akuntansi pemerintah berbasis akrual dengan standar akuntansi pemerintah berbasis kas menuju akrual					
2	Menurut saya, karyawan disini telah mengikuti bimbingan teknis atau pelatihan-pelatihan mengenai standar akuntansi berbasis akrual					
3	Menurut saya, karyawan yang bekerja di SKPD ini memiliki pengetahuan yang baik mengenai akuntansi dan keuangan, khususnya akuntansi berbasis akrual					
4	Menurut saya, untuk mendukung penerapan SAP berbasis akrual, SKPD ini mempekerjakan karyawan sesuai dengan latar					

	belakang pendidikannya					
5	Menurut saya, konsep pengakuan, pendapatan dan beban telah dipahami secara baik	sangat setuju	setuju	tidak tahu	tidak setuju	sangat tidak setuju
6	Menurut saya, karyawan yang bekerja di SKPD ini memiliki pengalaman yang cukup dalam melaksanakan tugas-tugas akuntansi dan keuangan, khususnya akuntansi	sangat setuju	setuju	tidak tahu	tidak setuju	sangat tidak setuju
7	Menurut saya, karyawan di SKPD ini memiliki komitmen, tanggung jawab, dan loyalitas dalam bekerja demi kesuksesan penerapan SAP berbasis akrual	sangat setuju	setuju	tidak tahu	tidak setuju	sangat tidak setuju
8	Menurut saya, pemerintah sering melakukan sosialisasi dan pelatihan tentang penerapan SAP berbasis akrual untuk meningkatkan kualitas SDM masing-masing SKPD	sangat setuju	setuju	tidak tahu	tidak setuju	sangat tidak setuju
9	Menurut saya, karyawan di SKPD ini memiliki kemampuan dalam membuat laporan keuangan sesuai dengan standar akuntansi pemerintahan (SAP)	sangat setuju	setuju	tidak tahu	tidak setuju	sangat tidak setuju
10	Menurut saya, pemerintah memiliki kebijakan yang berhubungan dengan pemberian penghargaan dan kompensasi kepada karyawan yang berprestasi, serta memiliki komitmen dan loyalitas tinggi terhadap tugas yang dikerjakan	sangat setuju	setuju	tidak tahu	tidak setuju	sangat tidak setuju

Evaluasi Sistem Informasi

NO	PERTANYAAN	JAWABAN				
1	Menurut saya, sistem informasi yang memadai telah diterapkan untuk mendukung akuntansi basis akrual	sangat setuju	setuju	tidak tahu	tidak setuju	sangat tidak setuju
2	Menurut saya, sistem informasi harus mampu terintegrasi dari setiap unit agar menghasilkan informasi yang jelas	sangat setuju	setuju	tidak tahu	tidak setuju	sangat tidak setuju

3	Menurut saya, perlu adanya studi banding untuk memperkenalkan sistem informasi akrual	sangat setuju	setuju	tidak tahu	tidak setuju	sangat tidak setuju
4	Menurut saya, sistem informasi sangat membantu dalam pelaksanaan akuntansi berbasis akrual	sangat setuju	setuju	tidak tahu	tidak setuju	sangat tidak setuju
5	Menurut saya, akuntansi berbasis akrual mampu menghasilkan informasi yang lebih baik	sangat setuju	setuju	tidak tahu	tidak setuju	sangat tidak setuju

Evaluasi Regulasi Pelaksanaan SAP Akrual

NO	PERTANYAAN	JAWABAN				
1	Menurut saya, standar akuntansi berbasis akrual memiliki aturan yang jelas	sangat setuju	setuju	tidak tahu	tidak setuju	sangat tidak setuju
2	Menurut saya, SKPD ini telah menjalankan setiap kebijakan akuntansi sesuai dengan regulasi/peraturan yang ada	sangat setuju	setuju	tidak tahu	tidak setuju	sangat tidak setuju
3	Menurut saya, sosialisasi terhadap regulasi/aturan-aturan terkait akuntansi akrual harus ditingkatkan	sangat setuju	setuju	tidak tahu	tidak setuju	sangat tidak setuju
4	Menurut saya, SKPD ini telah melakukan evaluasi dan monitoring mengenai kebijakan akuntansi dan peraturan mengenai standar akuntansi berbasis akrual sesuai peraturan yang ada	sangat setuju	setuju	tidak tahu	tidak setuju	sangat tidak setuju
5	Menurut saya, kepatuhan terhadap regulasi/peraturan perundang-undangan diperlukan terkait pemberian opini oleh BPKP	sangat setuju	setuju	tidak tahu	tidak setuju	sangat tidak setuju